

PUBBLICAZIONI DEGLI ARCHIVI DI STATO
STRUMENTI CXLVII

Archivio della Società Birra Peroni Inventario

a cura di
DANIELA BRIGNONE

MINISTERO PER I BENI E LE ATTIVITÀ CULTURALI
DIREZIONE GENERALE PER GLI ARCHIVI
2001

DIREZIONE GENERALE PER GLI ARCHIVI
DIVISIONE STUDI E PUBBLICAZIONI

Direttore generale per gli archivi: Salvatore Italia
Direttore della divisione studi e pubblicazioni: Antonio Dentoni-Litta

Comitato per le pubblicazioni: Salvatore Italia, *presidente*, Paola Carucci, Antonio Dentoni-Litta, Ferruccio Ferruzzi, Cosimo Damiano Fonseca, Guido Melis, Claudio Pavone, Leopoldo Puncuh, Isabella Ricci, Antonio Romiti, Isidoro Soffietti, Giuseppe Talamo, Lucia Fauci Moro, *segretaria*.

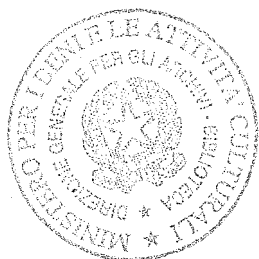

© 2001 Ministero per i beni e le attività culturali
Direzione generale per gli archivi
ISBN 88-7125-164-4

Vendita: Istituto Poligrafico e Zecca dello Stato - Libreria dello Stato
Piazza Verdi 10, 00198 Roma

SOMMARIO

<i>Prefazione</i> , di Salvatore Italia	7
<i>Presentazione</i> , di Giorgio Natali	9
INTRODUZIONE	
Nota storico-archivistica	13
Nota tecnica	29
Tavola delle cariche societarie	32
Tavola delle trasformazioni societarie e ragioni sociali	33
INVENTARIO	
Scritture sociali	37
Società Birra Peroni, 1872-1999	40
Stabilimento di Bari	168
Stabilimento di Napoli	170
Stabilimento di Padova	171
Materiale a stampa 1872-1998	*
Archivi aggregati	
Birrerie meridionali	184
Birra d'Abruzzo	187
Costruzioni Meccaniche Meridionali	190
Società Paszkowski e Wührer	191
FONDO FOTOGRAFICO	
Introduzione	201
Tecnico/Unità produttive	206
Commerciale/Relazioni esterne	277
Personale/Vita interna	353
Famiglia Peroni	390
Indice dei nomi e delle località	393

Nel 1972 la Divisione studi e pubblicazioni dell'allora Direzione generale degli Archivi di Stato organizzò una tavola rotonda sugli archivi delle imprese industriali alla quale parteciparono archivisti, studiosi e rappresentanti di imprese e banche. Per la prima volta si affrontò in Italia, in una giornata di studio, il grosso problema che costituiva la conservazione e la tutela degli archivi economici, che già da un decennio gli storici contemporanei avevano cominciato a consultare denunciandone le dispersioni.

Dopo quella data l'Amministrazione archivistica, l'Università, le imprese stesse si sono prodigate a diversi livelli, ciascuno nel proprio ambito, per la tutela, conservazione e valorizzazione degli archivi economici. Ampio spazio, dopo la tavola rotonda del 1972, è stato riservato a questi temi nelle Pubblicazioni degli Archivi di Stato: un numero monografico della "Rassegna degli Archivi di Stato" nel 1984, la pubblicazione di atti di convegni, il volume dedicato agli archivi economici del Lazio, la pubblicazione dell'inventario degli archivi del Centro Di Vittorio, oltre naturalmente i volumi dedicati alle Camere di commercio.

L'inventario dell'Archivio della Società Birra Peroni, pubblicato nella collana Strumenti accanto agli inventari degli Archivi di Stato e di altri enti pubblici e privati, è il primo inventario di un archivio d'impresa che trova ospitalità nelle Pubblicazioni degli Archivi di Stato a riprova dell'importanza che l'Amministrazione annette agli archivi economici e a coronamento degli sforzi congiunti della Soprintendenza archivistica per il Lazio, della Divisione studi e pubblicazioni e della curatrice Daniela Brignone.

SALVATORE ITALIA

Direttore generale per gli archivi

Con la pubblicazione del presente inventario viene a compimento un processo di recupero e di valorizzazione della memoria storica dell'azienda, avviato ormai alcuni anni or sono. Nel corso del 1992, infatti, in vista della celebrazione del centocinquantésimo anno di vita della società, che sarebbe caduto nel 1996, venne maturandosi l'idea di ripercorrere con un libro il cammino che aveva portato la Birra Peroni dai tempi di Vigevano, dove fu fondata nel 1846, ai giorni nostri.

Per la redazione del volume celebrativo venne ritenuto fondamentale accedere alla consultazione delle carte aziendali, che giacevano - all'insaputa di molti - in un angolo poco frequentato dello stabilimento di Roma.

La riscoperta di quella documentazione, risalente alla fine del secolo scorso, ha fornito l'input per un censimento delle carte storiche ancora esistenti nelle diverse unità operative. Tale censimento ha portato alla luce altre realtà finora sommerse: documenti chiusi in cassette e coperti da carte recenti, vecchio materiale pubblicitario schedato da qualche impiegato solerte di cui si sono perse le tracce, libri contabili e del personale dei vari stabilimenti, fino a tempi non lontani autonomi regni amministrativi.

La Soprintendenza archivistica per il Lazio, dopo aver visitato l'archivio ed aver preso atto dell'interesse storico della documentazione in esso conservata, lo ha posto, nel 1996, sotto la propria vigilanza. Successivamente, la Soprintendenza ha sostenuto l'azienda nel progetto di riordinamento ed inventariazione, vista la povertà di esperienze di valorizzazione del patrimonio documentario degli archivi d'impresa nel quadro economico laziale e più in generale in quello dell'Italia centromeridionale.

Gli spunti alla ricerca storica forniti dalla documentazione riordinata sono molteplici, viste la poliedricità e l'eterogeneità dell'attività di una impresa produttrice di beni di consumo: dallo studio delle carte aziendali riceviamo informazioni relative alla struttura industriale del nostro Paese, all'immissione e alla gestione di nuove tecnologie, alla adozione di strategie imprenditoriali e di comunicazione coerenti con l'andamento del mercato, all'insediamento di unità produttive nel tessuto urbano e alle relative scelte stilistiche ed architettoniche.

La descrizione delle potenzialità documentarie dell'archivio della Birra Peroni potrebbe continuare a lungo, ma lasciamo all'inventario stesso il compito di descriverne il contenuto, che ci è particolarmente lieto rendere oggi consultabile al pubblico.

INTRODUZIONE

NOTA STORICO-ARCHIVISTICA

La storia della società Birra Peroni, lunga oltre un secolo e mezzo, sfugge necessariamente, per via della molteplicità ed eterogeneità dei suoi attori, ad uno schema preciso di riferimenti archivistici. L'archivio del quale presentiamo l'inventario analitico rispecchia il nucleo fondamentale e più significativo della vicenda aziendale, fungendo da cartina di tornasole dei processi decisionali e delle strategie imprenditoriali seguite nei confronti dell'organizzazione interna del lavoro, della gestione del personale, della rete commerciale.

Un riepilogo delle principali tappe percorse dall'azienda nel corso del suo sviluppo - con una individuazione di quelle documentate dalle carte - è quindi necessario alla comprensione delle discordanze e delle affinità con l'archivio pervenuto ai giorni nostri¹.

La storia dell'impresa e del suo archivio

Dal 1846, anno della sua fondazione ad opera di Francesco Peroni, al 1896, la ditta Peroni ebbe una sede operativa a Vigevano, alla quale nel 1864 venne affiancata una fabbrica romana. L'attività nella futura Capitale assunse, dopo un primo assestamento, dimensioni tali da indurre alla chiusura dell'unità produttiva lombarda, che d'altro canto non era mai veramente decollata, penalizzata com'era dalla concorrenza delle fabbriche vicine.

Del periodo vigevanese vi sono poche tracce nell'archivio, che iniziò a formarsi sul finire del secolo, in terra romana. Qui la ditta di Francesco Peroni dimostrò particolare dinamismo, cambiando spesso sede, per adeguare le strutture produttive all'aumento della domanda e della popolarità del suo marchio. La prima fabbrica romana venne installata in via Due Macelli, in un palazzo Mignanelli, al numero 74, dove oggi si trova il teatro Salone Margherita. Motivi logistici ed esigenze di sviluppo portarono nel 1871 il giovane Giovanni Peroni, figlio di Francesco, a prendere in affitto dall'amministrazione del manicomio S. Maria della Pietà un nuovo immobile, che verrà in seguito acquistato, in borgo S. Michele, oggi borgo S. Spirito, sul lato sinistro del colonnato della Basilica di S. Pietro.

¹ La storia della Birra Peroni è narrata in forma approfondita e più estesa in D. BRIGNONE, *Birra Peroni 1846-1996. Centocinquant'anni di birra nella vita italiana*, Milano, Electa, 1995.

Negli anni Settanta e Ottanta dell'Ottocento le "Fabbriche di birra ed acque gazzose Francesco Peroni"², sedimentarono la propria posizione commerciale a Roma, grazie alla rete di relazioni commerciali tessuta da Giovanni Peroni, che divenne socio del caffè Aragno di Via del Corso nel 1876 e assunse in seguito altre cariche di rilievo nella vita economica della città. Nel 1887 il fratello di Giovanni, Cesare, incoraggiato dai successi del mercato romano, lasciò anch'egli Vigevano alla volta di Roma.

Nel 1896, chiusa la sede vigevanese, i propositi di espansione dell'attività nella Capitale si concretizzarono nel trasloco in una nuova fabbrica, situata in Via del Cardello, presso S. Pietro in Vincoli e non lontano dal Colosseo, dove la Ditta Francesco Peroni si fermò cinque anni. Durante quel periodo essa intensificò i rapporti industriali e commerciali con la Società romana per la fabbricazione del ghiaccio e della neve artificiale, la più importante fabbrica romana attiva nel settore frigorifero, di proprietà di un gruppo di industriali di varia provenienza, tra cui spiccavano i nomi di Giuseppe Merli e Gaetano Latmiral.

Nel 1901, dalla fusione delle due società e delle rispettive attività produttive, nacquero le Società riunite fabbrica di ghiaccio e ditta Francesco Peroni, la cui sede di via Ancona-piazza Principe di Napoli (oggi via Mantova-piazza Alessandria) venne costruita ex novo, su progetto dell'ingegnere Gustavo Giovannoni, seguendo le tendenze dell'architettura industriale d'oltralpe³. A ricoprire la carica di presidente fu chiamato Gaetano Latmiral, che rimase a presiedere la società fino al 1907.

Il concitato periodo che portò alla nascita delle Società Riunite è documentato dalle fitte corrispondenze intrattenute dalle due società. La formazione del nucleo centrale e più antico dell'archivio della Birra Peroni risale anzi ai tempi precedenti alla fusione, motivo per cui vi troviamo le carte prodotte dalla Società Romana per la fabbricazione della neve e del ghiaccio artificiale nel corso degli ultimi decenni dell'Ottocento, compresa la corrispondenza e le valutazioni finanziarie relative alla fusione con la Ditta Peroni. Anche la corrispondenza in uscita di quest'ultima è conservata nel medesimo archivio, che si può ipotizzare abbia riunito l'intera pratica composta da fascicoli prima appartenenti alle rispettive aziende emittenti.

Pochi anni dopo la fusione, il successo del sodalizio industriale e commerciale incoraggiò ulteriori cambiamenti di ragione sociale e, nel 1907, la trasformazione in società anonima, costituita con l'importante apporto di nuove risorse finanziarie ed imprenditoriali, ancora oggi presenti in azienda, rappresentate da industriali, banchieri e professionisti quali i Ferro, i Beretta, i Natali, i Baggini e altri.

² Questa ragione sociale, seguita dalla dicitura "con sedi a Roma e a Vigevano", si apprende dalla carta intestata utilizzata dai Peroni nella loro corrispondenza.

³ Un'analisi dei rapporti che portarono alla fusione delle due società è in D. BRIGNONE, *Le Società riunite fabbrica di ghiaccio e ditta Francesco Peroni: nascita e sviluppo dell'industria del freddo a Roma a cavallo del secolo*, in *Progresso tecnologico ed industria in Italia. Cinque realtà emblematiche*, a cura di D. BRIGNONE, Roma, Bulzoni, 1993, pp. 88-104.

Il 28 febbraio 1907 nacque dunque a Roma la Società anonima birra, ghiaccio e magazzini frigoriferi, trasformata appena un mese dopo in Società anonima Birra Peroni, ghiaccio e magazzini frigoriferi. Con le modifiche di ragione sociale riassunte nella tabella in appendice, la società nata nel 1907 è giunta ai nostri giorni. Nel corso degli anni Dieci e Venti lo stabilimento industriale di via Ancona (oggi via Mantova) si estese nel quartiere Salario, andando ad occupare tre blocchi abitativi, comprendenti le fabbriche di ghiaccio, di birra, di acque gassose, le celle frigorifere, le scuderie, gli uffici e le abitazioni di molti dirigenti e dipendenti⁴. Le fasi della ristrutturazione della fabbrica sono documentate da corrispondenze con le ditte fornitrici di materiali e di manodopera, con i relativi preventivi, i dépliant, le fotografie.

Un altro capitolo della storia della Birra Peroni - l'ingresso nel capitale azionario della Società anonima ghiacciaia romana nel 1913 e il suo definitivo assorbimento nel 1942 - è ricostruibile attraverso la ricca documentazione relativa alla Ghiacciaia Romana presente in archivio. Trattandosi di una società controllata, abbiamo mantenuto i fascicoli e i registri relativi alla sua gestione operativa ed amministrativa all'interno dell'archivio Peroni, non separandoli in un archivio aggregato.

Allo stabilimento romano si aggiunsero nel corso degli anni Venti e Trenta altre tre unità operative: Bari nel 1924, Napoli nel 1929 e Livorno nel 1939. Mentre a Bari l'attività dello stabilimento fu avviata ex novo, in locali prima destinati ad altro uso, a Napoli e a Livorno la Birra Peroni acquisì fabbriche birrarie di una certa rilevanza - rispettivamente le Birrerie Meridionali e la Birra Livorno dei fratelli De Giacomi - mantenendo in piedi ed anzi potenziando le loro strutture produttive.

Per muoversi a proprio agio nella moltitudine di assorbimenti effettuati dalla Birra Peroni, è importante seguire le vicende statutarie e le modifiche di ragione sociale, in special modo quelle relative alle sedi di Napoli e di Bari. Dopo l'acquisizione delle Birrerie Meridionali, la sede napoletana fu amministrata da una società autonoma, denominata S.p.A. Birra Peroni Meridionale, che venne successivamente fusa, nel 1936, con la Società anonima Birra Peroni, ghiaccio e magazzini frigoriferi.

Tra gli anni Cinquanta e Sessanta, le fabbriche di Napoli e Bari verranno nuovamente ad assumere ragioni sociali autonome e così pure le altre sedi operative del gruppo. Nei registri sociali pervenutici dagli stabilimenti di Napoli e Bari il cambiamento di ragione sociale si legge sul frontespizio: nel 1954 nacque la S.p.A. Birra Peroni Meridionale con sede a Napoli e nel 1960 la S.p.A. Birra Peroni Adriatica con sede a Bari.

In seguito all'atto di fusione generale che verrà stipulato il 29 dicembre 1967, le cinque società prima separate - Birra Peroni Meridionale di Napoli, Birra Pe-

⁴ Per la ricostruzione delle vicende edilizie della fabbrica Peroni vedi A.M. RACHELI, *Recupero edilizio ed archeologia industriale. La fabbrica della Birra Peroni a Roma (1901-1992)*, Venezia, Marsilio, 1993.

roni Adriatica di Bari, Birra Peroni Piemontese di Biella, Birra Raffo di Taranto, CIF San Giocondo di Biella - verranno fuse nella S.p.A. Birra Peroni.

Tornando agli anni Trenta, fabbriche di minori dimensioni vennero nel medesimo periodo assorbite e i loro impianti a volte smantellati (Birra d'Abruzzo), a volte riadattati. Alcuni immobili furono convertiti in depositi o in centri di imbottigliamento (per esempio la Birra Perugia, poi SAGGIA di Perugia). L'intera documentazione conservata nell'archivio proviene tuttavia dalla sede romana, con l'eccezione di quei fondi che abbiamo tenuto volutamente separati, perché provenienti dagli altri stabilimenti o da società assorbite, nel qual caso li abbiamo considerati come archivi aggregati. Documentazione amministrativa relativa ai vari stabilimenti della Peroni, gestita a livello centrale dalla "Sede" di Roma, può trovarsi anche nelle carte prodotte dall'area "Amministrazione e segreteria societaria".

L'alta direzione dell'azienda aveva i propri uffici presso la fabbrica romana: ad essa facevano capo le altre unità operative per tutte le questioni di natura "politica,, o strategica, amministrando del resto la propria attività produttiva in totale autonomia. Durante la seconda guerra mondiale, all'indomani della caduta del fascismo, tale comunicazione venne interrotta anche dal punto di vista amministrativo, a causa della situazione in cui la penisola italiana si trovò nel corso dell'avanzata delle truppe alleate di liberazione, per essere riattivata al termine del conflitto.

La funzione connettiva sempre avuta dalla sede romana consente alla documentazione ivi prodotta - corrispondenze con i direttori delle fabbriche "filiali,, con la forza vendita viaggiante, con i concessionari - di fornire un quadro dell'attività svolta dall'azienda su tutto il territorio nazionale.

Il periodo che seguì gli anni della immediata ripresa postbellica trasformò la Birra Peroni - diretta da Giacomo Peroni, il figlio di Giovanni, presidente e amministratore delegato, e da Franco Peroni, figlio di Cesare, vicepresidente, seguito alla medesima carica dal fratello Carlo nel 1963 - in una delle più moderne realtà produttive del Paese: con l'acquisizione della fabbrica Birra Dormisch di Udine, avvenuta nel 1953, l'inaugurazione dei nuovi stabilimenti di Napoli e di Bari, l'apertura del centro d'imbottigliamento Pepsi Cola a Milano nel 1960, l'assorbimento della Birra Faramia di Savigliano (1961), della Birra Raffo di Taranto (1961), del 50% della Itala Pilsen di Padova (e del restante 50% nel 1970), la Birra Peroni raggiunse il numero di otto unità produttive - oggi scese a quattro in seguito ad una graduale razionalizzazione produttiva.

Nel 1963 l'esigenza di coordinare a livello centrale l'attività delle varie fabbriche portò alla creazione di una direzione generale separata. Fu, questo, il passaggio istituzionale ed organizzativo più significativo dell'intero periodo. La proprietà familiare, fino ad allora direttamente impegnata nelle mansioni operative e manageriali direttive, delegò ad una serie di direzioni separate, ufficialmente riconosciute, le funzioni amministrative, commerciali, tecniche e tecno-

logiche. Anche prima di quella data, a dire il vero, esistevano le figure del direttore commerciale e del direttore amministrativo, come pure quelle dei *Brau-meister* di fabbrica tecnologicamente responsabili, ma non erano inserite nel quadro organico di una direzione generale staccata dagli stabilimenti.

Attorno alla fine degli anni Cinquanta, non a caso, l'archivio perde la compattezza riscontrabile per il periodo precedente, rendendo evidente che la trasformazione organizzativa e gestionale ebbe un'influenza immediata sulla tenuta delle carte dell'archivio aziendale.

In tempi recenti, si è assistito alla nascita della S.p.A. Birra Peroni Industriale, la società nata nel 1980 con una operazione di conferimento delle attività industriali e commerciali da parte della holding S.p.A. Birra Peroni⁵. Nel 1988, infine, l'accordo con la multinazionale BSN (oggi Danone) ha portato all'incorporazione della società Birra Wührer - già di proprietà BSN - e alla cessione di una quota minoritaria del capitale azionario della S.p.A. Birra Peroni Industriale. Una parte significativa dell'archivio della Birra Wührer è stato acquisito dalla Birra Peroni ed aggregato anch'esso alle carte dell'archivio Peroni.

L'archivio: caratteri e riordinamento

Per facilitare la comprensione della struttura dell'archivio, alla spiegazione dei criteri seguiti per il suo riordinamento premettiamo il prospetto riassuntivo delle parti di cui esso si compone⁶.

SCRITTURE SOCIALI 1899-1999

BIRRA PERONI	Fascicoli/registri	Estremi cronologici
Serie		
Verbalì delle assemblee degli azionisti	regg. 1-6	1899-1932
Verbalì del collegio sindacale	reg. 1	1941
Verbalì del comitato esecutivo	reg. 1	1912
Statuti sociali Birra Peroni	fascc. 1-18	1918-1993
Statuti sociali S.p.A. Birra Peroni industriale	fascc. 1-5	1984-1999
Statuti sociali S.p.A. Birra Peroni adriatica	f. 1	1960
Statuti sociali S.p.A. Birra Peroni meridionale	f. 1	1960

⁵ Nel corso dell'inventario non si terrà conto delle frequenti modifiche di ragione sociale e si chiamerà la società sempre Birra Peroni, eccettuato ovviamente nei titoli originali tra virgolette e nelle intestazioni di opuscoli a stampa. Un elenco delle modifiche di ragione sociale è riportato, come si è detto, in una tavola in fondo al testo.

⁶ Nel prospetto riassuntivo del contenuto dell'archivio non vengono evidenziati eventuali salti nella numerazione dei fascicoli e dei registri. Lo stesso vale per la rilevazione degli estremi cronologici, che nell'inventario vero e proprio tiene invece conto della loro presenza.

Bilanci S.p.A. Birra Peroni	fascc. 1-27	1971-1997
Bilanci S.p.A. Birra Peroni industriale	fascc. 1-17	1981-1997
GHIACCIAIA ROMANA		
Libri dei soci	reg. 1	1929-1939
Verbali delle assemblee degli azionisti	regg. 1-4	1910-1942
Verbali del consiglio d'amministrazione	regg. 1-4	1908-1942
Verbali del collegio sindacale	regg. 1-2	1914-1942
SOCIETA' BIRRA PERONI 1872-1999		
Amministrazione e segreteria societaria	872-1964	
Modifiche statutarie	fascc. 1-4; 15-58	1898-1944
Capitale sociale e organi deliberanti	fascc. 1-31	1908-1931
Copia lettere Ghiacciaia romana	reg. 1	1913
Marchio	f. 1	1872-1929
Cause legali	fascc. 1-25	1906-1942
Fiscale	fascc. 1-22	1904-1942
Locazioni	fascc. 1-17	1896-1930
Compravendite mobiliari e immobiliari	fascc. 1-17	1898-1934
Titoli a garanzia vuoti e impegni fornitura	fascc. 1-5	1912-1942
Pratiche assicurative	fascc. 1-19	1901-1933
Bilanci e allegati/contabilità generale	fascc. 1-11	1894-1929
Libri fatture vendita birra all'esercito Alleato	regg. 1-17	1944-1946
Libri inventario	regg. 1-30	1898-1937
Libri giornale	regg. 1-142	1899-1937
Libri mastro	reg. 1	1942
Brogliacci	regg. 1-3	1929-1964
Gestione del magazzino:		
Corrispondenza	fascc. 1-5	1908-1956
Libri delle "materie prime casse e bottiglie"	regg. 1-2	1930-1931
Libri del materiale vuoto	regg. 1-3	1948-1957
Libri delle forniture di malto e luppolo	reg. 1	1955-1959
Libri del materiale circolante	regg. 1-2	1954-1956
Registri carico e scarico	reg. 1	1955

Partitari dei concessionari	regg. 1-4	1947-1952
Registri del "materiale fatturato ai concessionari"	regg. 1-2	1954
Libri "bollettari esazioni"	reg. 1	1929-1933
Fondo immobiliare	fascc. 1-62	1899-1979
Personale		1907-1996
Affari generali	fascc. 1-89	1908-1996
Fascicoli personali	fascc. 1-17	1927-1946
Rubriche del personale	regg. 1-13	1907-1934
Rubriche degli operai	regg. 1-11	1917-1969
Rubriche degli impiegati	regg. 1-14	1922-1958
Registri dei contratti degli operai	regg. 1-2	1965-1966
Partitari degli impiegati	regg. 1-3	1957-1960
Libri matricola dei muratori	regg. 1-2	1917
Libri matricola	regg. 1-25	1916-1939
Libri matricola degli operai	regg. 1-17	1940-1956
Libri matricola degli impiegati	regg. 1-18	1939-1956
Libri matricola operai della Ghiacciaia romana	regg. 1-19	1908-1935
Libri paga	regg. 1-36	1941-1961
Registri degli assegni familiari	reg. 1	s.d.
Libri dei contributi previdenziali	regg. 1-2	1949
Registri degli infortuni	reg. 1	1967-1970
Libri dei licenziati	reg. 1	1959-1960
Libri delle ricevute	regg. 1-2	1938-1949
Registri delle liquidazioni	regg. 1-5	1953-1962
Libri cassa del C.r.a.l.	reg. 1	1955
Libri giornale della cooperativa di consumo	reg. 1	1944-1947
Casse mutue	fascc. 1-5 e reg. 6	1919-1937
Unione sportiva Birra Peroni	fascc. 1-5	1966-1971
Agende/documenti personali	fascc. 1-76	1908-1968
Produzione		1895-1985
Affari generali	fascc. 1-202	1895-1985
Forniture	fascc. 1-194	1899-1965
Statistiche	fascc. 1-6	1922-1932

Libri firme	regg. 1-3	1921-1971
Registri della "produzione mosto birra"	reg. 1	1947-1951
Registri della "produzione ghiaccio"	reg. 1	1953
Direzioni tecnica/tecnologica/acquisti		1959-1994
Affari generali	fascc. 1-67	1959-1994
Registri dei macchinari presso i depositi	regg. 1-2	s.d.
Registri "protocollo disegni"	reg. 1	1961-1974
Commerciale		1888-1959
Affari generali	fascc. 1-87	1888-1954
Esportazione	fascc. 1-16	1913-1943
Pubblicità	fascc. 1-15	anni '20-1959
Direzione commerciale		1965-1996
Affari generali	fascc. 1-27	1965-1996
Materiale illustrativo	fascc. 1-81	1967-1996
Pubblicità sulla stampa	fascc. 1-2	1966-1989
Pubblicità per affissione brand Peroni	fascc. 1-17	anni '50-1998
Pubblicità per affissione brand Nastro Azzurro	fascc. 1-15	anni '60-1998
Pubblicità per affissione brand Raffo	f. 1	1998
Ricerche di mercato	fascc. 1-30	1964-1982
Monografie aziendali	fascc. 1-27	[1912]-1998
Conferenze e studi		1961-1999
Tesi di laurea	fascc. 1-7	1961-1999
Conferenze	fascc. 1-2	1989-1996
Statistiche e studi	fascc. 1-6	1976-1994
Modulistica	fascc. 1-7	1887-anni '90
Album di etichette	fascc. 1-6	anni '30-1993
Confezioni multiple	fascc. 1-2	anni '60-anni '80
Espositori	f. 1	anni '70-anni '80
Oggettistica ed impianti	esposizione museale	[1890]-1998

STABILIMENTO DI BARI		
Amministrazione e gestione del personale		1930-1969
Libri dei conti patrimoniali	reg. 1	1942
Libri giornale	regg. 1-14	1930-1936
Registri produzione birra	regg. 1-6	1961-1969
Libri mastro "prodotto"	regg. 1-18	1954-1967
Libri mastro delle "lavorazioni"	regg. 1-16	1954-1968
Libri paga	regg. 1-4	1940-1943
Gestione del magazzino:		
Libri giornale sussidiari delle scorte	regg. 1-12	1957-1961
Libri mastro delle "materie prime e scorte diverse"	regg. 1-17	1954-1968
Libri "Magazzino materie prime e prodotti"	reg. 1	1959-1960
Registri "svincoli"	reg. 1	1932-1961
STABILIMENTO DI NAPOLI		
Amministrazione		1929-1977
Copia lettere S.p.A. Birra Peroni meridionale	regg. 1-2	1929-1932
Libri inventario	regg. 1-3	1930-1936
Gestione del magazzino		
Registri carico e scarico	reg. 1	1974-1977
Materiale a stampa	fascc. 1-101	1872-1998
Rassegna stampa	fascc. 1-53	anni '30-1998
Monografie aziendali di società birrarie italiane	fascc. 1-5	1890-1996
ARCHIVI AGGREGATI		
BIRRERIE MERIDIONALI		
Libri dei soci	reg. 1	1904-1936
Verbali delle assemblee degli azionisti	reg. 2	1904-1936
Copia lettere	reg. 3	1908-1930
Libri inventario	regg. 4-7	1905-1930

Monografie e brochure aziendali	fascc. 8-10	s. d.
Documentazione sulle proprietà immobiliari		
Carte del marchese Vannucci	f. 11	1812-1876
“Titoli Birrerie”	f. 12	1894-1929
BIRRA D'ABRUZZO		
Verbali del consiglio d'amministrazione	reg. 1	1922-1930
Copia lettere	regg. 2-3	1924-1930
Affari generali	fascc. 4-30	1921-1936
Libri cassa	reg. 31	1929-1931
Libri mastro	regg. 32-38	1923-1930
Libri matricola	reg. 39	1925-1929
Libri paga	reg. 40	1929
COSTRUZIONI MECCANICHE MERIDIONALI		
Verbali delle assemblee degli azionisti	reg. 1	1919-1935
Verbali del consiglio d'amministrazione	reg. 2	1920-1921
Copia lettere	reg. 3	1930-1935
Affari generali	fascc. 4-6	1912-1942
Libri inventario	reg. 7	1930
BIRRA PASZKOWSKI-BIRRA WÜHRER		
Società Toscana Paszkowski e Birra Wührer		
Bilanci e allegati e verbali della assemblea degli azionisti	bb. 1-6 fascc. 1-38	1905-1943
Società Toscana Paszkowski		
Libri inventario	regg. 1-2	1927-1937
Ditta Pietro Wührer S.p.A.		
Libri inventario	regg. 3-15	1915-1948
Libro inventario del “Reparto estratti”	reg. 20	1937
S.p.A. Birra Wührer		
Libri inventario	regg. 22-28	1924-1951

Soc. in accomandita Vendita Prodotti Wührer		
Libro inventario	reg. 41	1948
Società italiana Valorizzazione Derivati dal Malto		
Libro giornale-mastro	reg. 44	1924-1925
FONDO FOTOGRAFICO		
Fondo fotografico	5.000 ca.	[1870]-1998
Fondo fotografico pubblicitario (Pagina3)	1.800 ca.	1968-1995

Nonostante alcuni capitoli importanti della storia della Birra Peroni non abbiano lasciato testimonianza di sé nelle carte aziendali giunte ai nostri giorni, l'archivio, come dicevamo, documenta le fasi più significative dello sviluppo dell'impresa.

Alcuni aspetti della storia aziendale degli ultimi decenni sono invece ricostruibili con continuità solo con l'ausilio di fonti esterne all'archivio aziendale. I frequenti trasferimenti di sede e lo scadere degli obblighi di legge relativi alla conservazione hanno favorito lo smarrimento e la dispersione di molta della documentazione prodotta dagli anni sessanta in poi.

Per il periodo compreso tra la fine dell'Ottocento e la seconda guerra mondiale si conservano invece tutte le corrispondenze intrattenute dall'alta direzione e le pratiche comunque presso di essa pervenute - con termini cronologici variabili a seconda della serie.

Per tale documentazione, l'omogeneità delle carte e la loro provenienza da un unico archivio sono dati indiscutibili: il fatto che essa si trovasse presso lo stabilimento di Roma, in un locale destinato a “museo”, sin dagli anni Settanta, induce a pensare che ne fu predisposto il trasferimento e la destinazione finale da parte dell'alta direzione. Gli uomini che portarono a termine quella operazione di salvataggio non sono purtroppo più consultabili, motivo per cui, nella ricostruzione di quanto accaduto, ci muoviamo nel campo delle ipotesi.

La documentazione sciolta si trovava, al momento del ritrovamento, chiusa in scatoloni, mentre i registri erano sistemati su scaffali molto alti coperti dalla polvere di un ventennio. All'apertura delle scatole si è notato che i fascicoli vi

erano stati collocati senza tenere in considerazione la loro successione cronologica o per argomento, che probabilmente esisteva nell'archivio di provenienza. Ad un esame più accurato la documentazione è risultata appartenere, appunto, all'alta direzione dell'azienda ed essere costituita da fascicoli, a volte senza copertina originale, o con copertine non corrispondenti al reale contenuto, riguardanti tutti i rami dell'attività dell'impresa.

Solo le competenze strettamente amministrative, come il disbrigo della contabilità o la tenuta dei libri del personale, erano ovviamente svolte da impiegati preposti a uffici separati dall'alta direzione, la quale, coerentemente con la struttura e con la strategia d'impronta familiare dell'impresa, era responsabile della gestione di tutte le funzioni aziendali.

La gran parte dei fascicoli e dei sottofascicoli presenta caratteristiche esteriori costanti: la scrittura di Giacomo Peroni, attivo in azienda dal 1921, presidente dell'associazione di categoria nel periodo tra le due guerre, amministratore delegato dal 1949 al 1976 e presidente dal 1954 al 1976, compare sul frontespizio delle cartelline o dei fogli protocollo contenenti le pratiche, composte da fogli con frequenti annotazioni della medesima mano, spesso sottoscritte con la sigla "GP.". L'archiviazione pignola e puntuale di ogni fascicolo, da parte di Giacomo Peroni, ha permesso all'azienda di lasciare memoria di sé attraverso una documentazione continua e completa.

Su alcuni fascicoli, 66 per la precisione, contenenti corrispondenze o pratiche interne dell'alta direzione, è stampato un numero di corda originale, che però non dà luogo ad una serie continua. Tali fascicoli consistono in pratiche assicurative, corrispondenze relative a lavori di ristrutturazione di immobili o di impianti, forniture di materiali e materie prime, cause legali, contratti di affitto di locali o di concessione della vendita di birra. Le materie trattate forniscono uno spaccato delle molteplici attività dell'azienda, che tuttavia non sono documentate esclusivamente dai fascicoli con numero di corda originale. La presenza, a fianco ad essi, di fascicoli senza numero trattanti le medesime materie nello stesso arco cronologico, ha indotto a non tener conto di quella numerazione nel riordinamento del fondo.

Subito dopo la guerra, come dicevamo, la compattezza dell'archivio dell'alta direzione si comincia a sfaldare. Ciò che ha provocato la frattura nella conservazione delle carte aziendali è stato indubbiamente il salto dimensionale e organizzativo che l'impresa ha compiuto a partire dagli anni Cinquanta. Con la nascita di una struttura multifunzionale, negli anni Sessanta, il meccanismo della delega, già largamente applicato, ha avuto consacrazione ufficiale ed il controllo dell'alta direzione sui singoli rami operativi si è esplicitato attraverso un ruolo di supervisione, non più necessariamente legato alla tenuta delle carte relative agli affari trattati.

Al nucleo centrale dell'archivio, costituito dalla documentazione proveniente dal cosiddetto "museo", sono state aggiunte le carte versate in archivio stori-

co dalle singole direzioni di funzione nate nel 1963 e tuttora operative.

Nelle aree relative alla "Produzione" e al "Commerciale", al nucleo più antico si sono dunque fatte succedere, tenendole separate, le carte prodotte dalle direzioni di funzione; la Direzione amministrativa trattiene invece la documentazione più moderna presso i propri uffici; la documentazione relativa al personale, per la sua particolare omogeneità, è raccolta in un unico fondo-contenitore (vedi prospetto inventario).

La documentazione più moderna è in linea di massima rappresentata da materiale illustrativo, fotografico e cartaceo reperito in uffici, in archivi correnti ed in archivi di deposito, grazie all'operazione di censimento e di recupero intrapresa dopo un primo riordinamento del fondo più antico.

Trattandosi dell'unica documentazione sugli anni Sessanta, Settanta e Ottanta giunta ai nostri giorni, ci è sembrato comunque importante inserirla in archivio storico, salvandola così alla distruzione.

Per venire incontro alle richieste di studio su materie come il design industriale, la grafica e la strategia pubblicitaria, ci è parso ad esempio utile arrivare ai giorni nostri nella inventariazione di *dépliant*, cataloghi commerciali e immagini pubblicitarie, materiale che, per la sua natura e per la velocità dei tempi in cui si rende obsoleto, si presta particolarmente alla dispersione. Insieme a questo tipo di documentazione, la direzione commerciale conservava interessanti ricerche di mercato sulla birra e sulle bevande, materiale che abbiamo ritenuto opportuno destinare all'archivio storico.

Completano l'archivio della sede centrale della Birra Peroni altre tipologie di documenti come le monografie realizzate dall'Azienda, conferenze e studi di argomento birrario, la modulistica aziendale (carta da lettere), il materiale di confezionamento e promozionale ed il materiale a stampa. Quest'ultimo, conservato, oltre che nei locali del "museo", anche negli uffici e nei relativi archivi correnti, consiste in pubblicazioni aziendali destinate ad una circolazione esterna, libri, opuscoli, riviste, quotidiani interi o articoli ritagliati, in originale ed in fotocopia, riguardanti il prodotto birrario, la società Birra Peroni, i suoi concorrenti o il mercato birrario in generale.

La descrizione dell'oggettistica e degli impianti è sommaria, mentre del fondo fotografico si fornisce una accurata inventariazione, preceduta da una introduzione che ne spiega i criteri.

Oltre alla documentazione descritta, troviamo altri fondi, purtroppo esigui, contenenti registri contabili, del magazzino o del personale provenienti dagli stabilimenti di Bari e Napoli.

Gli archivi aggregati provengono, come dicevamo, dalle società assorbite dalla Birra Peroni. Informazioni più approfondite su di esse vengono fornite nell'introduzione ai singoli archivi. Tra le società acquisite, la documentazione della Birra d'Abruzzo, posta in liquidazione nel 1930, si presenta come la più ric-

ca e interessante. Cronologicamente, essa culmina nelle pratiche svolte dalla Birra Peroni al fine di liquidare pendenze, chiudere vertenze con concessionari, ritirare i vuoti presso di essi e presso gli esercenti.

L'attività sul fronte napoletano ha lasciato traccia di sé nelle carte delle ex Birrerie meridionali, acquisite, come sappiamo, nel 1929 e delle Costruzioni meccaniche meridionali. Per quanto riguarda le Costruzioni meccaniche meridionali, il suo pacchetto di maggioranza era stato rilevato dalla Birra Peroni, che aveva poi proceduto alla fusione di quella società con la Birra Peroni meridionale nel 1935.

Le carte dell'ultimo archivio aggregato riguardano le società Paszkowski e Wührer, la prima acquisita dalla seconda, che a sua volta è stata assorbita dalla Birra Peroni nel 1988.

Il futuro dell'archivio storico della Birra Peroni

In queste ultime righe si vuole offrire una panoramica dell'attività svolta dalla Birra Peroni nella salvaguardia del proprio patrimonio documentario e iconografico corrente: terminata l'operazione di salvataggio delle carte del passato, l'azienda si è infatti posta l'obiettivo di alimentare l'archivio storico tramite una corretta e razionale tenuta degli archivi correnti e di deposito. È stato così creato presso lo stabilimento di Roma un archivio centrale di deposito, collettore delle carte prodotte da tutte le unità operative. Con cadenza dipendente dalle esigenze di spazio ed in considerazione delle necessità di utilizzo e di consultazione delle carte da parte degli uffici produttori, si prevede di effettuare periodici versamenti dall'archivio di deposito all'archivio storico, previa accurata ed autorizzata operazione di scarto.

Tenendo conto del fatto che l'ente produttore delle carte è un'impresa, ossia un soggetto estremamente mutevole e sfuggente ad ogni tentativo di inquadramento archivistico delle carte correnti, ci si è posti l'obiettivo - solo apparentemente minimalista - di conservare, in vista del futuro versamento in archivio storico, determinate categorie di fonti⁷.

Con circolare interna sono stati diffusi i criteri ispiratori dell'operazione, fornendo un elenco delle tipologie di documenti di cui si ritiene opportuna la conservazione, suddivise per area funzionale. Partendo dal presupposto che il momento centrale e decisivo della sorte della documentazione è, a nostro parere, il passaggio dall'ufficio corrente all'archivio di deposito, durante il quale è facile che i fascicoli vengano selezionati o scorporati secondo criteri non ortodossi, si comprende l'importanza di una sensibilizzazione ab ovo del personale produt-

⁷ Sull'argomento, concordiamo infatti con quanto scritto da Renato Delfiol a p. 77 del saggio *Criteri di selezione degli atti negli archivi d'impresa*, contenuto in *Studi in onore di Arnaldo d'Addario*, Lecce, Conte Editore, 1995, pp. 75-84.

tore delle carte⁸.

Per l'oggettistica - comprendente il materiale di servizio ovverosia bicchieri, tovagliette, sottobicchieri etc.- fornita annualmente dall'azienda in grandi quantità ai suoi clienti, la medesima circolare ha previsto una diversa e più immediata procedura di archiviazione, in considerazione della facilità di dispersione della stessa. L'archivio storico viene così a svolgere un'ulteriore funzione di banca dati correnti, di primaria importanza per l'azienda nello svolgimento della sua quotidiana attività.

⁸ La Birra Peroni non protocolla la corrispondenza in entrata e ha introdotto solo da qualche anno la protocollazione della corrispondenza in uscita. I fascicoli conservati presso gli uffici produttori risultano dunque composti da corrispondenze che solo parzialmente lasciano traccia di sé al di fuori del fascicolo stesso.

NOTA TECNICA

Una premessa è necessaria alla comprensione della specificità dell'archivio di cui si presenta l'inventario: pur non escludendo che il versamento di ulteriori fondi in archivio storico possa riservare piacevoli sorprese, il complesso documentario riordinato e oggi consultabile rappresenta un corpus completo, organico e rappresentativo.

L'esaurimento di pratiche trattenute fino ad oggi negli uffici correnti o ritrovamenti di fondi presso uffici o archivi esterni, conferiscono, d'altro canto, alla realizzazione dell'archivio storico aziendale una natura di processo in fieri. Ciò, a maggior ragione, per il carattere aperto dell'archivio, nel quale verranno ciclicamente versate le carte provenienti dall'archivio di deposito.

Per la redazione delle schede di rilevamento dei dati di ogni unità archivistica sono stati utilizzati criteri il più possibile uniformi, che cercheremo ora di riassumere nelle loro linee principali. Come già accennato nell'introduzione, la società nata a Vigevano nel 1846 sotto il nome del suo fondatore ha cambiato nel corso di un secolo e mezzo di vita numerose ragioni sociali. Nel titolo del fascicolo, in assenza di quello originale tra virgolette, nelle note di commento, come pure nelle introduzioni alle serie ed alle sottoserie, si è preferito tuttavia parlare sempre di "Birra Peroni", piuttosto che riportare tutte le variazioni di ragione sociale avvenute nell'arco cronologico coperto dall'unità archivistica.

Solo nei documenti riguardanti la Ditta Francesco Peroni si è riportata la corretta ragione sociale, poiché, come sappiamo, dalla sua fusione con la Società romana per la fabbricazione del ghiaccio e della neve nacque, attraverso una serie di trasformazioni statutarie, la società giunta ai giorni nostri. In linea di massima, la ragione sociale è stata rilevata quando funzionale alla comprensione del contenuto del fascicolo o del registro relativo.

Nel caso di fascicoli o registri prodotti da altre società, che hanno cambiato ragione sociale nell'arco cronologico coperto dall'unità archivistica, si è rilevata la ragione sociale più antica. Nei registri contenenti i verbali degli organi deliberanti si è riportata la descrizione del contenuto in forma oggettiva fuori dalle virgolette, ivi comprese le ragioni sociali.

Nel rilevamento del titolo originale del fascicolo o del registro, quando era molto lungo e composto da una definizione principale seguita da altre minori, si è riportata sulla scheda solo la definizione principale. Le note di commento

alle unità archivistiche consistono in integrazioni al titolo o in delucidazioni sul contenuto.

Entrando nel merito dell'inventariazione, le serie dell'archivio della Birra Peroni sono da considerare aperte e la numerazione delle unità archivistiche al loro interno è progressiva e riparte da 1 in ogni serie. Eventuali salti nella numerazione sono da attribuire all'omissione di alcuni fascicoli dall'inventario a stampa, in quanto documentazione che la ditta ritiene non ancora consultabile.

Per le serie costituite da registri o fascicoli dal medesimo titolo (ad es. "libri giornale" o "rubriche del personale") si è preferito, per motivi redazionali, non descrivere le singole unità archivistiche ma accorparle in una descrizione unica (ad es. 1/17 "Rubriche del personale"). Nell'inventario di sala studio, al contrario, è stata mantenuta la descrizione del contenuto e degli estremi cronologici del singolo fascicolo o registro.

All'interno delle serie i fascicoli e i registri sono stati posti in un ordine cronologico ragionato, ovverosia tenendo conto delle originali aderenze tra un fascicolo e l'altro, che a volte creano degli sbalzi temporali. Per tenere accorpate gruppi di fascicoli evidentemente contigui, riguardanti lo stesso argomento, trovati nella maggior parte dei casi l'uno vicino all'altro, li abbiamo posti al termine della serie, così da non interrompere la successione cronologica degli altri fascicoli.

Nel rilevare gli estremi cronologici, si è ritenuto di dover evidenziare eventuali vuoti nella documentazione contenuta all'interno del fascicolo, quando maggiore di due anni (per es. 1918-1920; 1924-1927). Quando la data di un determinato documento non era certa ma è stata desunta dal contesto, la si è posta tra parentesi quadre. A volte, non essendo identificabile l'anno, si è fatto riferimento al decennio o ad un indizio cronologico presente sul documento [post 1945 ante 1956]. In caso di fascicoli costituiti da un unico documento, ad esempio una lettera o un atto notarile, l'estremo cronologico è quello del giorno, mese e anno in cui quel documento è stato prodotto, se rilevabile. Nei fascicoli costituiti da più fogli, invece, sono stati rilevati solo gli anni estremi. Nei registri gli estremi cronologici sono quelli della prima e ultima registrazione e nel caso di registri vuoti ma vidimati, la data è quella della vidimazione. Per facilitare la ricerca, forniamo ora un glossario minimo dei termini utilizzati nella inventariazione dei documenti.

Non sono state utilizzate particolari abbreviazioni nella compilazione delle schede, eccetto che nella catalogazione del materiale a stampa, dove compaiono le note sigle s.d. (senza data), s.l. (senza luogo), s.e. (senza editore) e s.n.t. (senza note tipografiche), e nella citazione di decreti legge luogotenenziali (d.l.lgt.) e di decreti del presidente della repubblica (d.p.r.).

Nella documentazione della direzione commerciale si è inserito, come dicevamo, il materiale illustrato prodotto dall'azienda in tempi recenti, per il quale si sono usati i seguenti termini:

- pieghevole, a 2, 3 o 4 ante, con rispettivamente 4, 6 o 8 facciate;
- brochure, se spillata o rilegata in altro modo, per esempio cucita;
- dépliant, se corrispondente ad un foglio A4 piegato in 3;
- cartella con schede, ad anelli o non.

La stessa terminologia (dépliant, pieghevole, brochure) è stata utilizzata per la descrizione di materiale illustrato presente nelle altre serie dell'archivio, ad esempio nella corrispondenza con ditte fornitrici di materiale vario. Si sono invece definiti album i raccoglitori originali di immagini pubblicitarie delle campagne stampa effettuate dall'azienda negli anni Venti e Trenta.

Nella descrizione dei documenti allegati, si è evidenziata la presenza di fotografie, di regola non specificando il soggetto, di disegni (progetti di immobili - planimetrie, sezioni - o di macchinari), di materiale illustrativo o a stampa. In quest'ultimo caso, si è definito il tipo di materiale - se quotidiano, periodico, opuscolo o pubblicazione ufficiale - e si è riportato il numero delle pagine possedute, per fornire informazioni sulla completezza o meno della pubblicazione.

Per la descrizione del contenuto di gran parte dei fascicoli e dei registri ci si è avvalsi della collaborazione del personale dell'azienda, che si ringrazia per il prezioso supporto umano, tecnico e professionale.

CARICHE SOCIETARIE DAL 1901 AL 2001

Amministratori delegati		Presidenza		Vice-Presidenza	
		Gaetano Latmiral	1901		
			↓		
Giuseppe Merli	1907	Marco Baggini	1907	Luigi Mazzanti	1907
	↓		↓		↓
		Luigi Mazzanti	1911	Giovanni Peroni	1911
			↓		↓
		Giovanni Peroni	1913	Ernesto Ferro	1913
			↓		↓
Cesare Peroni	1921	Ernesto Ferro (ad interim)	1921		
	↓		↓		
		Ernesto Ferro	1927	Giuseppe Latmiral	1927
			↓		↓
				Mauro Baggini	1949
					↓
Giacomo Peroni	1949			Franco Peroni	1952
	↓	Giacomo Peroni	1954		↓
			↓		
				Carlo Peroni	1963
					↓
Rodolfo Peroni e Mario Beretta	1976	Giorgio Natali	1976		
	↓				
Rodolfo Peroni e Andrea Mondello	1988			Marco Martinelli	1988

TRASFORMAZIONI SOCIETARIE E RAGIONI SOCIALI
DAL 1846 AL 1998

1846-1864	Ditta Francesco Peroni, Vigevano
1964-1896	Ditta Francesco Peroni, Roma e Vigevano ¹
1896-1901	Ditta Francesco Peroni, Roma
1901-1905	Società riunite fabbrica di ghiaccio e ditta Francesco Peroni, Roma (fondata il 2 aprile 1901)
1905-1907	Società Ghiaccio e Birra Peroni, società in accomandita per azioni, Roma (fondata il 28 marzo 1905)
1907-1998	Società anonima Birra, ghiaccio e magazzini frigoriferi, Roma (fondata il 28 febbraio 1907 e modificata il 20 marzo 1907 in Birra Peroni, ghiaccio e magazzini frigoriferi) ²
1946-1947	Società anonima Birra Peroni, Ghiaccio, Roma (ragione sociale operativa dal 4 maggio 1946)
1947-1998	S.p.A. Birra Peroni, Roma (ragione sociale operativa dal 22 maggio 1947)
1981-	S.p.A. Birra Peroni Industriale, Roma (fondata il 1 gennaio 1981 mediante il conferimento dell'intero complesso aziendale relativo alle attività di produzione e commercializzazione della birra)
1998 -	S.p.A. Birra Peroni ³ (fondata il 12 giugno 1998)

¹ La società fondata nel 1864 a Roma si chiamava, in realtà, Ditta Francesco Peroni e Compagni, trasformatasi nel 1867 in Ditta Francesco Peroni e Compagno. Negli anni successivi la ragione sociale cambiò in Ditta Francesco Peroni.

² La società fondata il 28 febbraio 1907 ha subito nel corso del secolo modifiche di ragione sociale ed aumenti di capitale, è diventata holding nel 1981 ed è stata fusa per incorporazione nella finanziaria Findue S.p.A. il 12 giugno 1998.

³ A seguito della fusione per incorporazione della S.p.A. Birra Peroni nella Findue S.p.A., la seconda ha modificato la propria ragione sociale in S.p.A. Birra Peroni. L'attuale holding è dunque omonima della vecchia, che ha cessato di esistere.

INVENTARIO

SCRITTURE SOCIALI

Nella presente sezione sono raggruppati i libri sociali, gli statuti ed i bilanci a stampa della società Birra Peroni (1899-1999). Accanto a tale documentazione abbiamo tenuto quella della Ghiacciaia Romana, trattandosi di una società controllata, prima parzialmente e poi completamente, dalla Birra Peroni.

BIRRA PERONI

Verbali delle assemblee degli azionisti 1899-1932

Fino all'aprile del 1901 i verbali delle assemblee degli azionisti appartengono alla Società romana per la fabbricazione del ghiaccio e della neve, dalla cui fusione con la Ditta Francesco Peroni nacquero le Società Riunite fabbrica di ghiaccio e ditta Francesco Peroni, poi trasformatesi in Società anonima Birra Peroni ghiaccio e magazzini frigoriferi. Per un quadro delle trasformazioni societarie si veda la tavola delle ragioni sociali in appendice.

1-6. Libri dei verbali delle assemblee degli azionisti¹. *27 apr. 1899-8 apr. 1932*

Verbali del collegio sindacale 1941

1. Relazione dei sindaci all'assemblea generale degli azionisti del 6 mar. 1941.
6 mar. 1941

Verbali del comitato esecutivo 1912

1. "Seduta comitato anno 1912". *7 mar. 1912 - 3 giu. 1912*

Statuti sociali Birra Peroni 1918-1993

La serie è costituita dagli statuti sociali a stampa della società madre. Lo statuto socia-

¹ Il registro n.2 contiene anche i verbali delle assemblee del 26 mar. 1914 e del 23 mar. 1916, non rilegati.

le non veniva stampato ogni anno ma solo in occasione di modifiche omologate presso il tribunale civile. Di alcune annate si conservano più copie.

1-17. Statuti sociali a stampa. 1918-1993
Edizioni relative agli anni 1918, 1923, 1936, 1938, 1940, 1946, 1949, 1954, 1960, 1968, 1973, 1976², 1979, 1984, 1993.
All.: schema a stampa di statuto sociale fornito dallo studio legale dell'avvocato Guasti di Milano.

Statuti sociali S.p.A. Birra Peroni industriale 1984-1999

1-5. Statuti sociali a stampa. 1984-1999
Edizioni relative agli anni 1984, 1990 (copertina grigia e copertina giallo ocra), 1993 e 1999.

Statuti sociali S.p.A. Birra Peroni Adriatica 1960

1. SOCIETÀ PER AZIONI BIRRA PERONI ADRIATICA, *Statuto sociale*, Roma, Zampini, 1960.

Statuti sociali S.p.A. Birra Peroni Meridionale 1960

1. SOCIETÀ PER AZIONI BIRRA PERONI MERIDIONALE, *Statuto sociale*, Roma, Zampini, 1960.

Bilanci S.p.A. Birra Peroni 1971-1997

La serie dei bilanci a stampa della S.p.A. Birra Peroni, contenenti la relazione annuale del consiglio d'amministrazione all'assemblea degli azionisti con la presentazione del bilancio, è continua dal 1971 al 1997. Non si conosce l'esistenza di edizioni degli anni precedenti. Dal 1981 ai bilanci della S.p.A. Birra Peroni, che divenne holding, si affiancano quelli della S.p.A. Birra Peroni industriale, la società controllata responsabile dell'attività industriale e commerciale.
Tutti i bilanci a stampa risalgono all'anno successivo a quello dell'anno finanziario a cui si riferiscono.

1-27. Bilanci a stampa. 1971-1997

Bilanci S.p.A. Birra Peroni industriale 1981-1997

1-17. Bilanci a stampa. 1981-1997

GHIACCIAIA ROMANA

La Società anonima ghiacciaia romana venne costituita a Roma nel 1908 per iniziativa di alcuni industriali intenzionati a contrastare il monopolio della Birra Peroni nell'industria frigorifera romana. Già un anno dopo, tuttavia, la Birra Peroni acquisì una quota del suo capitale azionario e subito dopo Cesare Peroni e Giuseppe Merli entrarono con cariche direttive nel consiglio d'amministrazione. La Ghiacciaia romana, presto interamente controllata dalla Birra Peroni, venne ad essa fusa per incorporazione nel 1942.

Libri dei soci 1929; 1936-1939

1. "Soc. An. 'Ghiacciaia Romana' Roma 2 Libro delle Azioni (Libro dei Soci)".
Manca il libro dei soci n. 1. 1929; 1936-1939

Verbali delle assemblee degli azionisti 1910-1942

1. Verbale dell'assemblea generale straordinaria del 15 giu. 1910. 15 giu. 1910

2. "13 gennaio 1913. Verbale dell'assemblea generale straordinaria degli azionisti della società anonima 'Ghiacciaia Romana'". 13 gen. 1913

3-4. Libri dei verbali delle assemblee degli azionisti. 30 mar. 1912 - 3 dic. 1942

Verbali del consiglio di amministrazione 1908-1942

1-4. Libri dei verbali del consiglio di amministrazione.
15 apr. 1908 - 16 nov. 1942

Verbali del collegio sindacale 1914-1920; 1937-1942

1-2. Libri dei verbali dei sindaci.
26 set. 1914 - 14 ott. 1920; 7 lug. 1937 - 28 feb. 1942

² L'edizione del 1976 è sia in bozze che in versione definitiva.

L'archivio contiene il nucleo di carte aziendali corrispondente alla documentazione ritrovata nei locali dello stabilimento di Roma, i cui fascicoli e registri sono stati ripartiti in aree funzionali - amministrazione/segreteria societaria, personale, produzione e commerciale - e poi in serie create ex novo. Quando necessario, si sono spiegati in una breve introduzione alle serie i criteri dell'aggregazione dei documenti in esse contenuti e la loro natura.

Alla documentazione raccolta nelle aree funzionali "Produzione" e "Commerciale" seguono le carte versate in archivio storico dalle attuali direzioni di funzione.

AMMINISTRAZIONE E SEGRETERIA SOCIETARIA 1872-1964

Le serie appartenenti a tale area funzionale sono costituite da documentazione relativa all'amministrazione della società e da carte appartenenti alla segreteria societaria, originariamente conservate negli uffici dell'alta direzione. In molti fascicoli sono presenti circolari dell'Associazione fra le società italiane per azioni, dell'Unione italiana fabbricanti birra, dei Ministeri delle finanze e dell'industria.

Modifiche statutarie 1898-1938; 1944

La serie contiene atti costitutivi di società, contratti di fusione, modifiche di ragione sociale. Il nucleo centrale della documentazione, collocato al termine della serie, è rappresentato da buste originali, contenenti le pratiche relative alle modifiche statutarie.

1. "Modificazioni allo Statuto approvate dall'Assemblea Generale Straordinaria del 28 Marzo 1905". 1905

Documentazione relativa alla costituzione della Società ghiaccio e Birra Peroni.

2. "Statuto della Società ghiaccio & Birra Peroni accomandita per azioni". 1905

3. "Minute atti Costitutivi della Società anni 1905-1907 e 1913". 1907
Contiene solo le minute dello Statuto sociale del 1907.

4. "Atto costitutivo della Società Anonima Birra-Ghiaccio e Mag. Frigor.". 1907

Fotocopia vidimata dell'atto del 1907, proveniente dall'Archivio notarile distrettuale di Roma.

5-14. *omissis*

I fascicoli dal n. 15 al n. 58 sono contenuti in 3 buste originali che si è preferito mantenere integre. La busta n. 1 contiene il fascicolo 15; la busta n. 2 contiene i fascicoli 16-26; la busta n. 3 contiene i fascicoli 27-58.

Sul dorso delle buste originali compaiono gli anni ai quali risalgono i documenti in esse contenuti. I sottofascicoli hanno a volte una numerazione originale, che si è riportata tra parentesi tonde, accanto al nuovo numero di corda.

Questa serie originale è costituita dalle pratiche provenienti dagli uffici della presidenza ma è stata inserita nell'ambito dell'area funzionale amministrativa e della segreteria societaria perché gli uffici della presidenza hanno spesso costituito il luogo fisico di conservazione di pratiche societarie importanti, la cui gestione era demandata ai responsabili amministrativi. Viceversa, la contiguità dei due nuclei operativi si è espressa attraverso la conservazione di carte della presidenza presso gli uffici o gli archivi amministrativi.

15. "Varie": richiesta di passaporto da parte di Cesare Peroni nel 1929, verbale di costituzione dell'associazione tra gli industriali del freddo del 1944, certificato di nascita e certificato penale di Cesare Peroni. 1924; 1929; 1944

16. "Indice [...]". 1898-1935

17. "1898". 1898

1. "Costituzione Società". 1898

Documentazione relativa alla costituzione della Società romana per la fabbricazione del ghiaccio e della neve.

All.: «Gazzetta ufficiale», 17 mar. 1898.

2. "Addì 25 maggio 1898 - Copia pubblica dei Convenzioni varie intervenute fra i Soci della Società Romana per la fabbricazione del ghiaccio e neve". 1898

All.: «Gazzetta ufficiale», 26 ott. 1898.

3. "Società Romana per la fabbricazione del ghiaccio e neve [...]. Verbale della Prima Assemblea generale dei Soci". 18 nov. 1898

18. "1899". 1899

1. "Addì 22 maggio 1899 - Copia pubblica del Verbale di assemblea generale straordinaria degli azionisti della Società Romana per la fabbricazione del ghiaccio e della neve". 22 mag. 1899

All.: «Gazzetta ufficiale», 30 set. 1899.

2. "Società Romana per la fabbricazione del ghiaccio e della neve [...] 2° Assemblea generale ordinaria degli Azionisti del giorno 15 aprile 1899".

15 apr. 1899

3. Corrispondenza della Società romana per la fabbricazione del ghiaccio e della neve. 1899

19. "1900". 1900
Domanda di trascrizione alla cancelleria del tribunale di Roma del verbale dell'assemblea e della relazione dei sindaci del 19 mar. 1900 della Società romana per la fabbricazione del ghiaccio e della neve e documentazione relativa.
All.: «Gazzetta ufficiale», 31 mar. 1900.
20. "1901". 1901
1. "A dì 2 aprile 1901 - Copia autentica di Verbale dell'assemblea generale straordinaria degli azionisti della Società Romana per la Fabbricazione del Ghiaccio e della neve". 2 apr. 1901
2. "Addì 11 aprile 1901. Copia pubblica di apporto della Ditta Francesco Peroni alla Società Romana per la fabbricazione del Ghiaccio e della Neve ed assunzione di nuove azioni". 11 apr. 1901
3. Domanda di trascrizione alla cancelleria del tribunale di Roma del verbale dell'assemblea della Società romana per la fabbricazione del ghiaccio e della neve del 27 mar. 1901 e documentazione relativa. 1901
All. «Gazzetta ufficiale», 24 apr. 1901.
21. "1902". 1902
Domanda di trascrizione alla cancelleria del tribunale di Roma del verbale dell'assemblea, della relazione dei sindaci e del bilancio per il 1901 delle Società riunite fabbrica di ghiaccio e ditta F. Peroni e documentazione relativa.
All.: «Gazzetta ufficiale», 9 apr. 1902.
22. "1903". 1903
Domanda di trascrizione alla cancelleria del tribunale di Roma del verbale dell'assemblea, della relazione dei sindaci e del bilancio per il 1902 delle Società riunite fabbrica di ghiaccio e ditta F. Peroni e documentazione relativa.
All.: «Gazzetta ufficiale», 13 apr. 1903.
23. "1904". 1904
Domanda di trascrizione alla cancelleria del Regio tribunale di Roma del bilancio delle Società riunite fabbrica di ghiaccio e ditta F. Peroni del 1903 e documentazione relativa. Contiene anche documenti relativi alla società Birrerie meridionali di Napoli.
24. "1905". 1905
Domanda di trascrizione alla cancelleria del tribunale di Roma del verbale dell'assemblea delle Società riunite fabbrica di ghiaccio e ditta F. Peroni del 28 mar. 1905 e documentazione relativa.
All.: *Statuto delle Società riunite fabbrica di ghiaccio e ditta F. Peroni*, Roma, Zampini, 1902; «Gazzetta ufficiale», 9 mag. 1905.
25. "1906". 1906
Nota di trascrizione alla cancelleria del tribunale di Roma del bilancio e della relazione

- dei sindaci per l'esercizio 1905 e documentazione relativa.
All.: «Gazzetta ufficiale», 9 mar. 1906.
26. "1907. Soc. Ghiaccio Birra Peroni". 1907
All.: «Gazzetta ufficiale», 6 mag. 1907.
27. "1907". 1907
1. (1/1907) Documenti relativi alla costituzione della Società anonima birra ghiaccio e magazzini frigoriferi. 1907
2. (1bis/1907) Documenti relativi alle modificazioni dell'atto costitutivo della Società anonima birra ghiaccio e magazzini frigoriferi. 1907
3. (2/1907) "Copia pubblica Verbale di Assemblea Gen. Straordinaria della Società Birra, Ghiaccio e Magazz. Frigoriferi. (Aggiunta del nome Peroni)". 1907
4. (3/1907) "Marzo 1907 - Verbale di Assem. Ord. delle S. Birra, ghiaccio e M Fr.". 1907
All.: «Gazzetta ufficiale», 19 lug. 1907.
5. (4/1907) "11 maggio 1907 - Copia Pubblica - Assegnazione di Patrimonio fatta dalla Società Ghiaccio e Birra Peroni a favore della Soc. Birra Ghiaccio e Magaz. Frig.". 1907
All.: «Gazzetta ufficiale», 19 lug. 1907.
6. (5/1907) "Addì 19 Dicembre 1907. Copia pubblica - Verbale per constatazioni interessanti la Società 'Birra Peroni Ghiaccio e Magazzini Frigoriferi' elevato a richiesta dell'Amministrazione di detta Società". 1907
28. "1908". 1908
1. (1/1908) Domanda di trascrizione al Regio tribunale civile e penale di Roma del bilancio e del conto profitti e perdite per l'esercizio 1907 della Società Birra Peroni, ghiaccio e magazzini frigoriferi e documentazione relativa. 1908
All.: «Gazzetta ufficiale», 6 mar. 1908; due pagine della «Gazzetta ufficiale», 9 set. 1908.
2. (2/1908) Lettera dei sindaci agli azionisti del 24 set. 1908. 1908
All.: quattro pagine della «Gazzetta ufficiale», 29 set. 1908.
29. "1909": due pagine della «Gazzetta ufficiale», 10 mar. 1909; «Gazzetta ufficiale», 22 apr. 1909; due pagine della «Gazzetta ufficiale», s.n.t. 1909

30. "1910". 1910
1. (1/1910) Relazione del collegio dei sindaci agli azionisti del 12 mar. 1910. 1910
All.: quattro pagine della «Gazzetta ufficiale», 14 mar. 1910; quattro pagine della «Gazzetta ufficiale», 26 apr. 1910.
2. (2/1910) Lettera dei sindaci al consiglio del 24 set. 1910. 1910
All.: «Gazzetta ufficiale», 28 set. 1910.
31. "1911". 1911
1. (1/1911) Nota di trascrizione al tribunale civile e penale di Roma del verbale dell'assemblea del 31 mar. 1911. 1911
All.: «Gazzetta ufficiale», 15 mag. 1911; quattro pagine della stessa s.d.
2. (2/1911) Lettera dei sindaci al consiglio del 21 set. 1911. 1911
All.: quattro pagine della «Gazzetta ufficiale», s.n.t.
32. "1912". 1912
1. (1/1912) Nota di trascrizione al tribunale civile e penale di Roma del verbale dell'assemblea del 29 feb. 1912 e documentazione relativa. 1912
All.: quattro pagine della «Gazzetta ufficiale», s.d.
2. (2/1912) Minuta del verbale del consiglio del 15 giu. 1912. 1912
3. (3/1912) Lettera dei sindaci al consiglio del 17 set. 1912. 1912
All.: «Gazzetta ufficiale», 21 set. 1912.
33. "1913". 1913
1. (1/1913) Lettera dei sindaci al consiglio del 18 set. 1913. 1913
All.: «Gazzetta ufficiale», 23 set. 1913.
- 34-36. "1914"/"1916": vuoti.
37. "1917". 1917-1918
1. (1/1917) Nota di trascrizione al tribunale civile e penale di Roma del verbale dell'assemblea del 15 dic. 1917 e documentazione relativa. 1917-1918
- 38-43. "1918"/"1923": vuoti.
44. "1924". 1924

1. (1/1924) Estratto della seduta consiliare del 5 mar. 1924 (tre copie). 1924
2. (2/1924) Estratto della seduta consiliare del 24 mar. 1924 (due copie). 1924
- 45-46. "1925"/"1926": vuoti.
47. "1927". 1927
1. (1/1927) "Aumento Capitale avvenuto li 2-9-27 da 14 a 21 milioni". 1927
48. "1928". 1928
1. (1/1928) Estratto del verbale della seduta consiliare del 16 apr. 1928. 1928
2. (2/1928) Estratto della seduta consiliare del 18 ott. 1928 (tre copie). 1928
- 49-54. "1929"/"1934": vuoti.
55. "1935". 1935
1. (1/1935) Nota di deposito presso la cancelleria del tribunale civile di Roma del verbale dell'assemblea del 25 apr. 1935. 1935
2. (2/1935) Nota di trascrizione al tribunale civile di Roma del verbale dell'assemblea del 25 apr. 1935. 1935
56. "1936". 1935-1936; 1941
1. (1/1936) "Estratti del verbale consiglio 30.3.36 rilasciato il 14-1-1939 XVII". 1939
2. (2/1936) "1936 Aumento Capitale da 21 a 27 milioni a 1/2 di Fusione Immobili - cl. S.a.B. P. Merid. 10.9.36". 1935-1936; 1941
All.: «Il Sole», 14 feb. 1936; «Foglio degli annunci legali» della provincia di Roma, 26 mag. 1936 (due copie).
3. (3/1936) Documenti relativi alla fusione della Società anonima Birra Peroni, ghiaccio e magazzini frigoriferi con la Società anonima Birra Peroni meridionale. 1936
57. "1937": «Gazzetta ufficiale» del 6 mar. 1937. 1937
58. "1938": vuoto.

Capitale sociale e organi deliberanti

1908-1931

Documentazione relativa all'attività del consiglio d'amministrazione, dell'assemblea degli azionisti e del comitato esecutivo, oltre alla corrispondenza intrattenuta con gli azionisti in merito alla convocazione delle assemblee o alle dimissioni da cariche direttive. La serie conserva inoltre le pratiche relative alle formalità di legge da espletare in occasione della convocazione dell'assemblea ed i verbali sciolti delle assemblee medesime, insieme ai fascicoli relativi agli aumenti di capitale sociale. I certificati azionari della Birra Peroni e della Ghiacciaia Romana sono illustrati con eleganti motivi dell'iconografia birraria e con orsi polari circondati da montagne innevate.

1. "Società Anonima Ghiacciaia Romana Certificati provvisori". 1908-1909
Certificati azionari provvisori della Ghiacciaia romana.
2. Certificato azionario da 5 azioni della S. A. Ghiacciaia romana (annullato).
1908
3. "Azioni - Concambi e varie". 1910-1923; 1929
Documentazione riguardante il capitale azionario della Ghiacciaia romana.
All.: S.A. GHIACCIAIA ROMANA, *Statuto sociale*, Roma, s.e., 1915; S.A. GHIACCIAIA ROMANA, *Statuto sociale*, Roma, s.e., 1930; due certificati azionari illustrati.
4. Compromesso tra la Ghiacciaia romana e la Birra Peroni, per l'aumento del capitale sociale della Ghiacciaia romana a L. 140.000, di cui L. 100.000 approntate dalla Birra Peroni.
31 mar. 1910
5. Verbale dattiloscritto della assemblea generale straordinaria ed ordinaria del 27 mar. 1922 e bilanci e conti profitti e perdite degli anni 1913 e 1919.
1913-1922
All.: SOCIETÀ ANONIMA BIRRA PERONI, GHIACCIO E MAGAZZINI FRIGORIFERI, *Assemblea Generale Ordinaria del 26 marzo 1913*, Roma, Morelli & Marconi, 1913; BIRRA PERONI, GHIACCIO E MAGAZZINI FRIGORIFERI, *Assemblea Generale Ordinaria del 26 marzo 1914*, Roma, Morelli & Marconi, 1914; BIRRA PERONI, GHIACCIO E MAGAZZINI FRIGORIFERI, *Assemblea Generale Ordinaria del 26 marzo 1915*, Roma, Morelli & Marconi, 1915; BIRRA PERONI, GHIACCIO E MAGAZZINI FRIGORIFERI, *Assemblea Generale Ordinaria del 23 marzo 1916*, Roma, Morelli & Marconi, 1916; BIRRA PERONI, GHIACCIO E MAGAZZINI FRIGORIFERI, *Assemblea Generale Ordinaria del 26 marzo 1917*, Roma, Morelli & Marconi, 1917; BIRRA PERONI, GHIACCIO E MAGAZZINI FRIGORIFERI, *Assemblea Generale Ordinaria del 21 marzo 1918*, Roma, Morelli & Marconi, 1918; BIRRA PERONI, GHIACCIO E MAGAZZINI FRIGORIFERI, *Assemblea Generale Ordinaria del 31 marzo 1919*, Roma, Morelli & Marconi, 1919.
6. Dichiarazioni di deposito delle azioni in vista dell'assemblea annuale degli azionisti.
1913-1917; 1922-1923

All.: *Regolamento per la trasmissione e conversione dei titoli nominativi*, Roma, Egeria, 1923.

7. "Relazione del Consiglio d'Amministrazione Bilancio 1919". 1920
Bozze delle relazioni del consiglio e dei sindaci e testo delle deliberazioni del consiglio del 4 marzo 1920 in merito al trattamento economico del personale.
8. Due lettere di Giovanni Peroni, indirizzate al consiglio d'amministrazione e al fratello Cesare relative alle sue dimissioni dalle cariche ricoperte. 1921
9. Assemblea generale straordinaria del 29 mar. 1921 e assemblea generale ordinaria e straordinaria del 27 mar. 1922. 1921-1922
All.: «Gazzetta ufficiale», 10 mar. 1922; «Foglio degli annunci legali» della provincia di Roma, 24 giu. 1922.
10. "Comitato": appunti sull'attività del Comitato esecutivo.
1921-1922; 1926-1928
11. "Comitato". 1921-1922
Contiene appunti sull'attività produttiva e amministrativa.
12. "Assemblea Generale Ordinaria 1922". 1922-1923
13. Corrispondenza tra azionisti della Birra Peroni. 1922; 1927-1928
14. Lettera di Emilio Ferro a Cesare Peroni con sollecitazione di convocazione del consiglio d'amministrazione. 7 set. 1922
15. Tessera di ammissione all'assemblea generale straordinaria del 28 dic. 1922 per l'azionista Iole Trasatti. 1922
16. Certificato azionario di 50 azioni al portatore. [post 1923]
Annullato e utilizzato per modifiche tipografiche.
17. "Assemblea Straordinaria degli Azionisti del 30 Dicembre 1924". 1924
18. "Assemblea Generale Ordinaria del 28 marzo 1925". 1925
All.: «Gazzetta ufficiale», 6 mar. 1925.
19. Assemblea generale degli azionisti del 31 mar. 1926. 1925-1926
All.: «Gazzetta ufficiale», 5 mar. 1926.
20. "Assemblea Generale Straordinaria del 29 Dicembre 1925 - Titoli al Portatore". 1925-1926
21. "Relazione del Consiglio di Amministrazione". [1925]

- Relazione del consiglio all'assemblea generale degli azionisti del 1925.
22. "Assemblea Generale Ordinaria del 7 aprile 1927". 1927
1. "Assemblea Generale Ordinaria 1927". 1927
2. "Assemblea Generale Ordinaria - 2° Convocazione - 7 aprile 1927". All.: «Gazzetta ufficiale», 12 mar. 1927 (due copie). 1927
23. "Assemblea Generale Straordinaria - 8 Novembre 1927 - Aumento Capitale Sociale". 1927-1928
24. "Assemblea Generale Straordinaria 19 dicembre 1927 - Anno VI. Aumento del Capitale Sociale da l. 14.000.000 a l. 21.000.000". 1927
All.: «Gazzetta ufficiale», 3 dic. 1927 e 21 dic. 1927.
25. "Comitato. Consiglio. 1928-1929". [1927]
26. "Assemblea Generale 16 aprile 1928". 1928
All.: «Gazzetta ufficiale», 2 mar. 1928 (due copie).
27. "Avviso di convocazione Società An. Birra Peroni, Ghiaccio e Magazzini Frigor.". 1929
28. "Assemblea Generale Straordinaria 27 Novembre 1929. A-VIII". 1929
All.: «Gazzetta ufficiale», 6 nov. 1929; «Gazzetta ufficiale», 2 dic. 1929 (due copie).
29. "Assemblea Generale 15 aprile 1930 - VIII". 1930
All.: «Gazzetta ufficiale», 6 mar. e 12 mar. 1930.
30. "Soc. An. Birra Peroni, Ghiaccio e Magazzini Frigoriferi. Assemblea Generale". 1931
All.: «Gazzetta ufficiale», 20 mar. 1931.
31. "Soc. An. Birra Peroni Meridionale. Bilancio e Conto Profitti e Perdite - Esercizio 1930". 1931
- Copia lettere Ghiacciaia romana 1913
- 1 "S.A. Ghiacciaia romana. Copialettere". 28 mag. 1913

Marchio 1872-1929

1. "Permesso per l'uso di marchio di fabbrica". [post 1868]; 1872; 1898; 1909-1913; 1925-1929
1. "Trasmissione di brevetto per Real Stemma, da parte del Gabinetto particolare di sua maestà". 1872
Si tratta della lettera di accompagnamento del brevetto, che è mancante.
2. "Descrizione di marchio o segno distintivo di fabbrica e di commercio a termini dell'art. 7 § c della legge 30 agosto 1868 n.4577". [post 1868]
3. Lettera dell'Ufficio internazionale per brevetti d'invenzione e marchi di fabbrica di accompagnamento del certificato di deposito del marchio di fabbrica. 12 dic. 1898
4. Ricevuta dell'avvenuto deposito della domanda di marchio di fabbrica presso l'Ufficio internazionale per brevetti d'invenzione e marchi di fabbrica e certificato di deposito. 13 set. 1909
5. Lettera della Società italiana brevetti di comunicazione delle istruzioni per la registrazione internazionale dei marchi di fabbrica. 28 nov. 1912
6. MINISTERO DELL'ECONOMIA NAZIONALE, ISPETTORATO GENERALE DELL'INDUSTRIA, UFFICIO DELLA PROPRIETÀ INTELLETTUALE, *Istruzioni per ottenere attestati di privativa per disegni e modelli di fabbrica*, s.l., s.e., [1925]. Otto pagine a stampa.
7. *Istruzioni per ottenere la trascrizione di un marchio o segno distintivo di fabbrica o di commercio, o di un trasferimento di marchio trascritto*, s.n.t. Tre pagine a stampa. [post 1913]
8. Dichiarazione del deposito del marchio Peroni presso il Bureau international de brevets d'invention (due copie).
9. "Deposito Modello Cartello 1928 e Brevetto Casa Reale - Nuovo Brevetto n. 1813, 23 IV 1929, VII". 1927-1929

Cause legali 1906-1942

Negli anni della permanenza nello stabilimento industriale presso Porta Pia, la Birra Peroni ebbe una notevole quantità di cause legali con i proprietari di immobili confinanti con i propri. L'installazione di impianti tecnici, lo scavo di pozzi nel sottosuolo, misurazioni errate da parte di società fornitrici di materiale edile furono alcuni dei motivi per cui gli immobili vicini subirono danneggiamenti di media portata. In alcuni casi si trattò del caso inverso, ossia di danni inferti alla Peroni da parte di società o privati confinan-

ti. Alle pratiche legali sono spesso allegate piante degli immobili e dell'intero quartiere e perizie tecniche con i contratti di fornitura degli impianti. Oltre alle cause relative agli immobili, si trovano nella presente serie le pratiche legali conseguenti al fallimento di concessionari o al licenziamento di personale dipendente.

I sottofascicoli hanno a volte una numerazione originale, che si è riportata tra parentesi tonde, accanto al nuovo numero di corda.

1. "Causa Facondini 1924". 1906-1912; 1924
All.: sentenze a stampa della prima Pretura urbana di Roma e della Suprema corte di cassazione del 1909.
2. Corrispondenza con l'Istituto romano dei beni stabili, relativa ai danni causati dalla Birra Peroni all'immobile di via Bergamo. 1908
3. "Pratica Contestazioni Verdone 1913. deposito". 1912-1914
4. "Fallimenti nel 1912 e liquidati nel 1916". 1912-1913; 1919
5. "R. Tribunale civile di Roma sezione 2°. Per: la Società Anonima 'Ghiacciaia Romana', procuratori F. Gregoraci. Contro: i Signori Ing. Ernesto Marotti, Ing. Tito Tabet e Cav. Giuseppe Colombo. Oggetto: preteso annullamento di deliberazione di Assemblea Sociale". 1913-1914
6. "Pratica Ventriglia. 1914". 1913-1914
All.: ritaglio a stampa con l'articolo *L'edificio d'un cinematografo arso da un incendio*, s.n.t.
7. "Richiesta di concorrere al passivo del fallimento di De Laurentis Bernardo 6 ottobre 1922". 1922
8. "Causa Lucarelli". 1924-1926
9. "Fallimenti": pratiche relative al fallimento di concessionari Birra Peroni. 1925-1927
10. "Sig. Ing. Piero Bellini Soc. Italiana Fiammiferi (ex Romani) Via Reggio". 1927-1929
Pratica relativa alla causa legale per la questione del muro divisorio di Via Reggio.
All.: disegni; perizie tecniche.
11. Pratica concernente il fallimento del concessionario Gabriele Gaita di Torre del Greco. 1930-1932
12. "Comparsa e parcelle Cause R. Preture - avv. Chiarini per Società Birra Peroni - 2 semestre 1932". 1932

1. Causa "contro Zampetti Annita e Matteucci Ettore". 1924; 1932

2. Causa "contro Di Fabio Anna". 1928-1932
3. Causa contro Sig. Franceschini Archimede". 1932
4. Causa "contro Esattoria di Roma - Bernardini Ferruccio". 1932
5. Causa "contro avv. Pio Berliri e Francesco Bucci". 1931
6. Causa "Francesco Bucci contro avv. Pio Berliri e soc. Peroni". 1931-1932
7. Causa "contro Giuseppe Fucci". 1932
- 13-15. Causa contro Bonomi-Serpieri. 1915-1942
Bonomi e Serpieri erano concessionari in Puglia.
All.: pianta dello stabilimento di Bari; contratti di concessione vendita birra alla ditta Bonomi-Serpieri e alla ditta Bruno Baccioli di Manciano del 1917.
16. Causa contro la famiglia Tettamanti. 1903-1912; 1921-1926; 1931-1936
All.: disegno della sezione stratigrafica; sentenza a stampa del tribunale di Roma del 1936.
17. Causa contro la famiglia Tettamanti. 1923-1938
All.: piante dell'isolato; comparse conclusionali a stampa; copia del contratto del 25 ago. 1904 con la ditta Linde di Wiesbaden per fornitura di macchinario; appunti dell'ingegner Latmiral del 1915.
18. Atti del tribunale di Roma riguardanti le cause contro Scafati, Vinci, Mantella, Ferrobeton/Banco di Napoli, A.E.G. Thomson Houston. 1903; 1908-1913
19. Documentazione relativa ai lavori eseguiti dalla società Ferrobeton ed alla causa legale successiva. 1912-1916
 1. "Fabbricato di Via Alessandria Capitolato - appalto Soc. Ferrobeton. Capitolato Preventivi 1913". [1913]
 2. "Prove di carico dei solai della nuova birreria Peroni costruita dalla ditta Ferrobeton". 1913
 3. (VI) "C. Corrispondenza Prof. Ceradini [...] 1913". 1912-1913
 4. "B. Disegni esecutivi. I° Sezione. 2° Fondazioni e pilastri [...]. 3° Sotterraneo [...]". 1912
 5. (IV) "B. Disegni esecutivi. 4° Piano terreno [...]. 5° Primo piano [...]. 6° Secondo piano [...]. 1912. All.: disegni.

6. (V) "Deliberazione arbitraggio. B. Disegni esecutivi. 7° Terzo piano [...]. 8° Vasca sul terrazzo (4257). 9° Scale [...]". 1912-1913
All.: disegni.
7. Corrispondenza e disegni esecutivi relativi ai lavori eseguiti dalla società Ferrobeton nello stabilimento di Roma. 1912-1916
All.: disegni.
8. "Per la Società anonima Birra Peroni contro la Società anonima Ferrobeton". 1913
All.: disegno.
20. Corrispondenza relativa alla causa legale tra la Birra Peroni e la società Ferrobeton. *1912-1914*
Causa relativa ai lavori eseguiti dalla Ferrobeton nello stabile di via Alessandria.
All.: disegni.
21. "Corrispondenza discordanze per i lavori Ferrobeton 1912". *1912-1913*
Lavori effettuati dalla Ferrobeton a via Reggio e via Alessandria.
All.: disegni.
22. Causa Birra Peroni e altri contro la società Ferrobeton. *1912-1915*
1. Studi e preventivi di varie ditte per la costruzione di un edificio in cemento armato in via Alessandria. 1912
All.: disegno.
 2. "Allegata B. Corrispondenza Prof. Ceradini N° 17. Ferrobeton 1912". 1912-1913
Prove di resistenza del fabbricato di via Alessandria.
 3. "Allegata B. Corrispondenza Prof. Ceradini N° 20. Vertenza Ferrobeton 1912". 1912-1913
 4. "Vertenza Arnaldi 1914. Fabbricati Vertenza Arnaldi Ferrobeton 1914". 1914
All.: disegni; fotografie.
 5. "Cartella 1°. E. Vetreria Arnaldi. Birra Peroni e Ferrobeton 1912". 1912-1914
All.: disegni.
 6. "Arbitraggio liquidazione Vertenza Arnaldi. Ferrobeton 1912". 1912-1913
 7. "Fabbricato Via Reggio - Vertenza con Ramoni in Fumi. Avv. Granelli e Mucci. Vertenza Ramoni Ferrobeton Via Reggio 1914". 1913-1914

8. "Arbitraggio liquidazioni Collaudi Tettoia 1913". 1913
 9. (VI) "C. Prove materiali [...]. D. Corrispondenza N° 10 lettere 1913". 1912-1913
 10. "Proposte di transazione sulle risultanze dei collaudi Scuderie Grande Tettoia. Vertenza Ferrobeton 1914". 1912-1914
 11. "Cartella 1°. G. Vertenza Banco di Napoli. Ferrobeton 1915". 1914-1915
 12. "Cartella 1°. F. Vertenza Ramoni. Lesioni Fabbricato. Ferrobeton Dicembre 1912". 1912
23. Documenti relativi ai lavori eseguiti dalla società Ferrobeton per la Birra Peroni e alla successiva causa legale. *1912-1914*
1. Corrispondenza relativa alla causa del Banco di Napoli contro la Ferrobeton. 1913-1914
 2. Bozza di capitolato d'appalto e preventivi per i lavori eseguiti dalla Ferrobeton in via Alessandria ed in via Reggio Emilia. 1912
 3. "Via Alessandria. Originali". 1912-1913
 4. "Via Alessandria. Copia (incompleta)". 1912-1913
 5. "Via Alessandria. Corrispondenza - Collaudatore Caiani con Ferrobeton e con Società". 1913-1914
 6. "Tettoia. Originali". 1913
 7. "Tettoja. Copie. Incompleta". 1912-1913
 8. "Scuderia. Originali". 1912-1913
 9. "Scuderie. Copia". 1912-1913
 10. "1° Offerta 1912. Preventivo pilastri via Alessandria". 1912
All.: disegni.
 11. Bozze di capitolati d'appalto e corrispondenza con varie ditte per lavori negli stabili di via Reggio Emilia e di via Alessandria. 1912
 12. "B - Corrispondenza col Prof. Ceradini Alleg. n. 20. Duplicato copia". 1912-1913.
Documentazione relativa alle prove di resistenza del fabbricato di via Alessandria.

13. Corrispondenza con la società Ferrobeton relativa ai lavori nelle scuderie di via Reggio. 1912-1914
All.: *Norme per gli agglomerati idraulici e per le opere in cemento*, Milano, Di Giacomo Pirola, 1908.
14. "Tettoja. Duplicati copia". 1912-1913
15. "A. Corrispondenza con la Ferrobeton. Duplicati copia". 1912-1913
24. "II arbitraggio". 1914-1915
Documentazione relativa alla causa tra la Birra Peroni e la società Ferrobeton.
1. "Replica della Società Birra Peroni (osservazioni) rivedute e corrette". [1915]
2. "Arnaldi". 1915
3. "Note e documenti per la discussione sulla Memoria". 1915
25. Causa Banco di Napoli contro la Birra Peroni e la società Ferrobeton. 1915-1919
All.: verbale d'incanto; sentenza di aggiudicazione dell'immobile a favore del Banco di Napoli del 1 gen. 1892; due disegni dell'immobile.
- Fiscale 1904-1936; 1942
1. Modulo non compilato per il pagamento dell'imposta sui fabbricati.
2. Documentazione relativa alle imposte sui fabbricati. 1904-1906; 1913-1917
All.: dichiarazioni dei redditi e di proprietà dei fabbricati appartenenti alla Birra Peroni.
3. Documentazione relativa alla tassa sul valore locativo. 1908
All.: *Regolamento per l'applicazione della tassa sul valore locativo*, Roma, Lucchi, 1908.
4. Documentazione relativa all'accertamento dell'imposta di ricchezza mobile: corrispondenza con l'Agenzia delle imposte dirette. 1912-1915
5. "Misurazione Saccarometro Ufficio tecnico Finanza. Verbale 12 aprile 1912". Atto notarile del 16 apr. 1912. 1912
6. Avvisi di accertamento dei proventi dei dirigenti ed amministratori e dei redditi della società Birra Peroni. 1914-1919

- All.: «Gazzetta ufficiale», 11 dic. 1918.
7. Elenchi dei fabbricati di proprietà della Birra Peroni e relativi valori in lire (dati dal 1907 al 1914). [post 1914]
All.: «La Rivista della forza motrice e delle sue applicazioni», 1903, 9, con l'articolo di A. SPREGA, *L'accertamento del reddito dei fabbricati industriali*.
8. «Bollettino d'informazioni commerciali», 1917, 4. 1917
Contiene il testo del decreto luogotenenziale del 29 novembre 1917 n.1934 concernente l'imposta e la sovrimposta sui profitti di guerra.
All.: ritaglio a stampa con l'articolo *Per il prestito nazionale*, s.n.t.
9. Pratiche relative a ricorsi ed accertamenti fiscali. 1917-1919; 1932-1924; 1932-1933
1. Documentazione relativa al ricorso per l'imposta sui sovraprofiti di guerra dell'anno 1917. 1917-1919
2. Documentazione relativa alle tasse di ricchezza mobile e sui sovraprofiti di guerra per gli anni 1920-1921-1922. 1924
3. Documentazione relativa alla tassa di ricchezza mobile degli anni 1923-1924. 1923-1924
4. "Tasse". 1932-1933
Documentazione relativa a imposte locali di Roma e Napoli degli anni 1932-1933.
10. "Imposte e tasse". 1918-1920
All.: «Gazzetta ufficiale», 11 dic. 1918.
11. Appunti relativi all'accertamento dei redditi della società degli anni 1910 al 1918. [post 1918]
12. "Ufficio Tasse. Anno 1924": documentazione relativa al bilancio per la denuncia dei redditi degli anni 1923 e 1924. 1922-1925
13. "Abbonamento per Tassa Scambi dal 1932 al 1938. Circolari - D. Leggi - Medi Prezzi": pratiche relative al pagamento della tassa scambi e di altre imposte. 1922-1940
1. "Circolari. Leggi ecc". 1922-1924; 1929-1938
All.: ritagli a stampa; comunicazioni a stampa del Ministero delle finanze e dell'Associazione fra le società italiane per azioni.
2. "Medi Prezzi. Liquidazioni Canoni". 1923-1939
All.: *Listino dei prezzi all'ingrosso dall'8 al 21 maggio 1938 - XVI*, 1938, 10.

3. Corrispondenza e appunti relativi alla tassa scambi, alla tassa per il bollo sui cartelli reclamistici, alla tassa sugli autotrasporti. 1932-1940
14. "Soc. An. Birra Peroni. Imposta Ricchezza Mobile". 1924-1926
1. Documentazione relativa alla dichiarazione dei redditi di ricchezza mobile per l'anno 1924 e corrispondenza. 1924-1926
 2. "Imposte e tasse". 1924-1927
Documentazione relativa alla dichiarazione dei redditi del 1925 e corrispondenza.
 3. "T". 1925-1928
Documentazione relativa alla dichiarazione dei redditi dell'anno 1925.
15. "Allegati Bilancio 1927. Agenzia delle Imposte". 1926-1929
16. Documentazione riguardante l'accertamento dei redditi di ricchezza mobile per gli anni 1928-1930. 1926-1931
17. "Imposte e tasse. Esercizio 1928". 1927-1929
Contiene anche dati relativi all'esercizio 1927.
18. Documentazione relativa alla dichiarazione dei redditi di ricchezza mobile della società Birra Peroni meridionale con sede a Napoli. 1928-1931
19. Foglio dattiloscritto relativo alla dichiarazione dei redditi della Ghiacciaia romana nell'esercizio 1928. [post 1928]
20. "Imposte e tasse. Dichiarazioni per l'Esercizio 1930". 1929-1932
1. "Bilancio e conto profitti e perdite - Esercizio 1930". 1930
 2. "Birra Peroni Meridionale - Esercizio 1930 - Prospetti per l'Ufficio distrettuale delle Imposte di Roma". 1929-1931
 3. Documentazione preparatoria per la dichiarazione dei redditi per l'anno 1930. 1930
 4. "Imposta Ricchezza Mobile - Accertamento Anni 1929-1930". 1929-1932
21. Documentazione relativa alla dichiarazione dei redditi degli anni 1932 e 1933. 1932-1934
1. Documentazione relativa alla dichiarazione dei redditi per gli anni 1932 e 1933. 1932-1934

2. Documentazione relativa alla dichiarazione dei redditi della società Birra Peroni meridionale per gli anni 1932 e 1933. 1932-1933
 3. "Anno 1933". 1933
Documentazione relativa alla dichiarazione dei redditi della società Birra Peroni meridionale per l'esercizio 1933.
 4. "Valori di Proprietà Sociale - Esercizio 1933 XI. Copia dal Libro Mastro 21.9.932. XII. [firma illeggibile]". 1932
 5. "Conto Rendite e Spese - Esercizio 1933 - Stabilimenti di Bari e Napoli". 1933
 6. "Soc. Birra Italia Milano. Bilancio e Conto Profitti e Perdite - Esercizio 1933". 1933
 7. Verbale dell'assemblea generale ordinaria degli azionisti della S.A. Birra Peroni, ghiaccio e magazzini frigoriferi. 26 mar. 1934
All.: relazioni dei sindaci e del consiglio di amministrazione.
 8. Verbale dell'assemblea generale degli azionisti. 6 mar. 1934
All.: relazione del consiglio di amministrazione.
22. Ricevute di pagamento della tassa sul trasporto della nettezza urbana a carico della Birra Peroni. 1935-1936; 1942

Locazioni

1896-1930

La serie contiene i contratti relativi alle locazioni attive e passive della Birra Peroni e le relative corrispondenze. Prima del trasferimento nella sede di piazza Alessandria (già piazza Principe di Napoli), la Ditta Francesco Peroni visse vicende immobiliari assai movimentate, di cui rimane traccia nei contratti di affitto dei locali dove essa svolse la propria attività industriale. Crescendo di dimensioni, la Birra Peroni divenne proprietaria di numerosi immobili in Roma ed iniziò a dare in affitto i locali adibiti a punti vendita ai propri "spacciatori" o i depositi ai concessionari. Presso lo stabilimento di Porta Pia l'azienda era, ed è stata fino a tempi recenti, proprietaria di appartamenti che dava in affitto ai propri dipendenti e di botteghe affittate a commercianti. I sottofascicoli hanno a volte una numerazione originale, che si è riportata tra parentesi tonde, accanto al nuovo numero di corda.

1. Corrispondenza e contratto di affitto dei locali in via del Cardello n. 15/16 di proprietà degli eredi Vital alla Ditta Francesco Peroni. 1896; 1902
2. Contratto di locazione di 9 vani e di un'area scoperta siti in via S. Pietro in Vincoli di proprietà del Comune di Roma alla Ditta Francesco Peroni. 4 gen. 1898

3. Contratto di affitto dei locali in via del Cardello n. 20/22 alla Ditta Francesco Peroni per "uso di scuderia".
1 gen. 1900
4. Denuncia di contratto di subaffitto di un "casotto" sito in via Tacito, stipulato tra Cesare Peroni e Adolfo Funari.
1 giu. 1901
5. Corrispondenza e contratti di locazione di immobili destinati ad uso commerciale ed industriale di proprietà della Birra Peroni e di altri. *1901-1906*
1. Denuncia di contratto d'affitto del "casotto" in via Tacito di proprietà della Birra Peroni. 1901
 2. Corrispondenza e contratto di subaffitto dei locali dell'ex fabbrica di birra ed acque gassose della ditta Francesco Peroni in via del Cardello a Roma. 1902-1903
 3. Contratti di affitto di locali di uso abitativo di proprietà delle Società Riunite fabbrica di Ghiaccio e Ditta Francesco Peroni (poi Società ghiaccio e Birra Peroni). 1902-1906
 4. Corrispondenza e contratto di subaffitto alle Società riunite fabbrica di ghiaccio e ditta Francesco Peroni del locale sito in via Sciarra 65, destinato a spaccio di ghiaccio e birra. 1904
 5. Corrispondenza e bozza di contratto di affitto alle Società riunite fabbrica di ghiaccio e ditta Francesco Peroni, di due locali in via s. Marcello destinati allo spaccio di birra e ghiaccio. 1904
 6. Corrispondenza e bozza di verbali di riconsegna dei locali di via del Cardello alle Società riunite fabbrica di ghiaccio e ditta Francesco Peroni. 1905
 7. Corrispondenza e convenzione riguardante la vendita dello spaccio di via del Collegio Capranica in Roma da parte delle Società riunite fabbrica di ghiaccio e ditta Francesco Peroni al signor Petruzzelli. 1902
6. Contratti di affitto di locali ad uso abitativo da parte delle Società riunite fabbrica di ghiaccio e ditta Francesco Peroni (poi Società ghiaccio e Birra Peroni).
1912
7. Contratti di locazione di immobili di proprietà Birra Peroni in Roma e corrispondenza con gli inquilini.
1913-1916
8. Contratti e corrispondenza relativa alla locazione di immobili di proprietà della Birra Peroni situati in Via Brescia e via Nizza.
1913-1926
1. (254) "Via Nizza 70 Bottega". 1916-1918; 1922

2. "Via Nizza 80 Bottega". 1917-1922
3. "Via Nizza 82 Bottega". 1920-1922
4. "Bottega Via Brescia 42-44 e Via Nizza 62. Botteghe Via Nizza e Brescia 42, 44 1922-1923". 1915-1922
5. (254) "Via Brescia 30 Bottega". 1917-1920
6. "Via Brescia 32 Bottega". 1917-1921
7. "Via Brescia 34 Sc. II° App. 1. Via Brescia 34 1922-23". 1915-1922
8. "Via Brescia 34 Sc. II° App. 2. Via Brescia 1920-1923". 1913-1921
9. "Via Brescia 34 Sc. II° App. 4. Via Brescia 34 1920 1923". 1914-1922
10. "Via Brescia 34 Sc II| App. 5. Via Brescia 34 1921 1923". 1914-1921
11. "Via Brescia 34 Sc II° App. 6. Via Brescia 34 1919 1923". 1913; 1917-1922
12. "Via Brescia 34 SC. II° App. 7. Via Brescia 34 1920 1923". 1916-1922
13. "Via Brescia 34 Sc. II° App. 8. Via Brescia 34 1920 1923". 1915-1922
14. "Via Brescia 34 Sc. II° App. 9. Via Brescia 34 1920 1923". 1916-1922
15. "Via Brescia 34 Sc. II App. 10. Via Brescia 34 1920 1923". 1916-1922
16. "Via Brescia 34 Sc. II° App. 12. Via Brescia 34 1920 1923". 1916-1922
17. "Via Brescia 34 Sc. II° App. 13. Via Brescia 34 1920-1923". 1913; 1917-1922
18. "Via Brescia 34 Sc. II° App. 14. Via Brescia 34 1921 1923". 1916-1921
19. (254) "Via Brescia 34 Sc. II App. 3. Via Brescia 1920 1923". 1915-1922
20. "Via Brescia 34 Sc. II App. 16. Via Brescia 34 1920-23". 1913; 1917-1922
21. "Via Brescia 28". 1917-1921
22. "Via Brescia 36 Bottega. Via Brescia fino al 1923". 1916-1922
23. "Contratti di Locazione Botteghe e Magazzini ind.. Via Brescia Contratti

- e Botteghe anno 1914 ecc.". 1914-1916
24. "Via Brescia 38-40 Bottega. Via Brescia 1919 al 1924". 1918-1923
25. "1924-25-26. Via Brescia 36 Negozio Stiereria. Via Brescia 36 negozio". 1921-1926
26. "N.° 36 Contratti di Locazione Casa Via Brescia 34. 34 Contratti via Brescia 34 Anno 1916-17". 1914-1916
9. "N. 16 Contratti di Locazione Via Nizza N.° 78 - 1914-17-". *1914-1916*
1. "V. Nizza N.ro 78 Contratti N.ro 16". 1914
2. "Via Nizza N.78 - Contratti N.° 16". 1915-1916
3. Moduli dattiloscritti per l'assunzione di responsabilità civile e penale per la locazione degli appartamenti privi di permesso di abitabilità da parte degli inquilini dello stabile di via Nizza n.78. 1914
10. "Vecchi contratti 1919-1923. Via Brescia 34 - appartamenti". *1914-1922*
11. "Nizza 78 1914 19. Contratti 1914-1919 n. 43". *1914-1922*
12. Corrispondenza e contratti relativi all'affitto di locali di proprietà della Birra Peroni in via Nizza. *1914-1926*
1. "Via Nizza 68 Bottega. Nizza 30-6-1923". 1916-1920
2. "Via Nizza N.° 100 Bottega. Via Nizza 1922". 1922
3. "Via Nizza 66 Contratti n° 12". 1914
4. "N° 12 Contratti di Locazione Via Nizza N° 66. Via Nizza 66 dal 1914 al 18". 1914-1922
5. "Via Nizza 70-72-74-76 Bottega. Via Nizza fino anno 1922". 1918-1919
6. "Via Nizza 68". 1924; 1926
7. "Via Nizza 70 stabile via Nizza 66". 1923-1924
8. "Via Brescia 38-40 Stabile Via Nizza 66". 1924-1925
9. Contratto di affitto del locale di proprietà della Birra Peroni situato in via Brescia 34. 1923-1926

10. Contratto di affitto dell'appartamento di proprietà della Birra Peroni situato in Via Alessandria 91 int. 9. 1921
11. Contratto di affitto dell'appartamento di proprietà della Birra Peroni situato in Via Alessandria 91 int. 1. 1921-1922
12. "Via Brescia 42-44/ Via Nizza 62". 1923-1925
13. "Via Nizza 64". 1923-1925
14. Corrispondenza e contratto relativo all'affitto dell'appartamento di proprietà della Birra Peroni situato in Via Nizza 58. 1924-1925
15. "Via Nizza 66. Contratti firmati Int.1° al Int. 12". 1923-1926
13. Corrispondenza relativa al diritto di guerra sulla riscossione degli affitti. *1917*
14. "dal 1919 al 1926. Scala 1. Via Brescia 34 già firmati". *1919-1926*
Contratti di affitto di immobili di proprietà Birra Peroni e corrispondenza relativa.
1. "Via Brescia n° 34 1920 25 al 26. Scala 1 int.1". 1923-1925
2. "Via Brescia n° 34 1919 al 1925-26. Scala 1 int.2". 1923-1926
3. "Via Brescia n° 34 1920 al 1925-6. Scala 1 int.3". 1923-1926
4. "Via Brescia n° 34 1919 al 1925-26. Scala 1 int.4". 1923-1925
5. "Via Brescia n° 34 1919 al 1925-26. Scala 1 int.5". 1923-1925
6. "Via Brescia n° 34 1919 al 1924-25-26. Scala 1 int.6". 1921-1925
7. "Via Brescia n° 34 1919 al 1923-24-25-26. Scala 1 int.7". 1923-1926
8. "Via Brescia n° 34 1919 al 1924-25-26. Scala 1 int.8". 1924-1926
9. "Via Brescia n° 34. 1919 al 1924-25-26. Scala 1 int.9". 1924-1925
10. "Via Brescia n° 34 dal 1919 al 26. Scala 1 int.10". 1919; 1924-1926
11. "Via Brescia n° 34 1919 al 1923 al 26. Scala 1 int.11". 1923-1926
12. "Via Brescia n° 34 1922 al 1924 al 26. Scala 1 int.12". 1921-1925

15 "Vecchi contratti Via Alessandria 1923". 1920-1921

16 "Rinnovazione contratti Inquilini Morosi. Nuovi contratti liquidati. Nota depositi contratti e resoconti pigioni anno 1922-1923". 1921-1923

17 "Avv. Comm. Francesco Martinez". 1926-1930

Compravendite mobiliari e immobiliari

1898-1934

La documentazione contenuta nella presente serie consiste in contratti di acquisto o cessione di privative industriali, di pacchetti azionari, di immobili e di terreni, insieme alle relative corrispondenze. Allegati ai fascicoli si trovano spesso disegni degli immobili o mappe catastali dei terreni.

1. Dichiarazione di cessione di privativa industriale dal conte Augusto Albini alla Società romana per la fabbricazione del ghiaccio e della neve artificiale.

20 mar. 1898

2. Scrittura privata con la quale il conte Augusto Albini cede alla Società Romana per la fabbricazione del ghiaccio e della neve artificiale gli impianti degli stabilimenti di Via delle Fondamenta presso S. Pietro, di Via del Macao e della "dispensa" in Via della Guardiola n. 19.

5 feb. 1898

3. Due ricevute rilasciate dal conte Augusto Albini per il pagamento degli impianti venduti alla Società Romana per la fabbricazione del ghiaccio e della neve artificiale.

1898

4. "Fabbrica Bontempelli-Ranieri".

1898

Contratti per la cessione della fabbrica Bontempelli - Ranieri alla Società romana per la fabbricazione del ghiaccio e della neve artificiale.

All.: pianta dello stabilimento.

5. "Acquisto terreno Soc Ghiacciaia Romana e relativi disegni".

1908

6. "Compromesso di Vendita azioni ecc. Facondini ed Allegretti 1909-1910".

1909-1912

Documenti relativi all'acquisto della fabbrica di birra Facondini e Allegretti di Roma da parte della Birra Peroni.

7. Bozza di compromesso per la vendita di un terreno di proprietà della Birra Peroni sito in Roma.

8. Corrispondenza e appunti relativi all'acquisto di terreni in via Nizza e alla sistemazione degli immobili.

1911-1912

All.: disegni.

9. "Compromessi Cantarini Parenti Immobiliare".

1912

La pratica si riferisce all'acquisto dell'immobile sito in Roma, via Ancona 81.

10. Estratto catastale relativo agli edifici di proprietà della Birra Peroni siti in Roma.

All.: mappa catastale.

26 nov. 1914

11. Corrispondenza ed opzione per la vendita del terreno denominato "Vigna [...]" (via Tuscolana n.29).

1921-1922

All.: mappa catastale.

12. "Acquisto proprietà Coccia".

1922-1923; 1928-1929

All.: disegni.

13. Documenti relativi alla vendita di immobili vari siti in Roma.

1926-1932

14. "Acquisto Terreno Bari 28-2-29".

1927-1931

All.: disegni.

15. Corrispondenza e compromesso relativo all'acquisto di uno stabile delle Manifatture cotoniere meridionali in Napoli.

1928-1929

All.: disegni.

16. Corrispondenza e compromessi relativi alla vendita di immobili siti in via Bergamo, via Nizza e via Brescia da parte della Birra Peroni.

1929

All.: disegno.

17. "Soc. An Vendita Immobili Appartamenti Roma".

1929-1934

Titoli a garanzia vuoti e impegni fornitura

1912-1942

La serie contiene le ricevute ed altra documentazione relativa alle cifre depositate dalla clientela - spacciatori e concessionari - a garanzia di "fornitura, vuoti ed impegni", una pratica, oggi modificata, che prevedeva il versamento di una cauzione da parte del cliente sui vuoti che la Birra Peroni metteva a sua disposizione, in proporzione all'ampiezza dell'area da servire. A fine anno l'azienda addebitava al cliente il costo di eventuali vuoti mancanti. Il meccanismo aveva anche la funzione di garantire l'impegno commerciale del cliente nei confronti della Birra Peroni.

1. "Ricevute di depositi restituiti. 1914".

1912-1917

2. 11 buste contenenti pratiche relative ai titoli versati da spacciatori e depositari a garanzia fornitura vuoti ed impegni.

1917-1936; 1942

3. "Titoli in deposito dei clienti città 1941".

1941

4. 28 buste contenenti pratiche relative ai titoli versati da spacciatori e depositari a garanzia fornitura, vuoti ed impegni, lettere o - n - p.

[ante 1943]

5. 62 buste contenenti pratiche relative ai titoli a garanzia fornitura, vuoti ed impegni versati dagli spacciatori e dai depositari. Lettere p - r. [ante 1943]

Pratiche assicurative 1901-1933

Le pratiche assicurative dei fabbricati industriali e del personale contengono spesso piante degli stabilimenti produttivi e dati sul personale e sugli immobili di tutte le sedi operative della Birra Peroni.

1. "Assicurazioni - 1901. Incendi e disgrazie personale". 1901

2. "Assicuraz. Incendi e Personale". 1909

3. Polizze assicurative. 1909-1912

4. Polizze assicurative. 1910-1913
All.: pianta dello stabilimento.

5. Pratiche assicurative. 1910-1913

6. "Compagnia Anonima Assicurazione Incendi. Torino 1910". 1910

7. Pratiche assicurative con varie compagnie inerenti agli operai e allo stabilimento.
All.: pianta dello stabilimento. 1911-1912

8. "Associazione di Mutua Assicurazione e Polizza assicurazione fabbricati via Alessandria". 1912-1914; 1918

9. Pratiche assicurative. 1912-1917
All.: tre piante dello stabilimento di Roma.

10. Conto riassuntivo 1914 e 1915 della Mutua infortuni e lettera di disdetta della Birra Peroni. 1915
All.: MUTUA INFORTUNI, *Resoconto delle operazioni del sedicesimo esercizio 1914 approvato dall'Assemblea Generale ordinaria dei Soci del 9 maggio 1915*, s.n.t.

11. "Assicurazione Personale Collettiva 1919". 1919

12. Corrispondenza relativa alla liquidazione della Mutua infortuni. 1921

13. "Assicuratrice Italiana. Assicurazione R. Civ. Camions 1922". 1922

14. "Assicurazioni Diverse. 1924-1925". 1924-1925

15. Unione italiana fabbricanti birra, circolare n.1062 del 24 set. 1924 riguardante l'assicurazione contro la invalidità, vecchiaia e disoccupazione degli operai. 24 set. 1924
All.: indice a stampa del volume di G.C. NOARO, *Manuale della legislazione italiana sul lavoro e sulla previdenza sociale*, s.n.t..

16. "Assicuratrice Italiana. Assicuraz. ni 1924-25-26 ed esauriti". 1924-1926

17. Pratiche assicurative. 1926-1929
All.: ritagli a stampa.

18. "Pratiche di Sinistri (Esaurite). Assicuratrice Italiana (dal Novembre 1930 al giugno 1933)". 1927-1933

19. "Istituto Nazionale delle Assicurazioni. Agenzia Generale = Roma. Organizzazione (Ufficio tecnico). Progetto assicurazione anno 1928. Tariffa speciale 'impiego privato' Società Anonima 'Birra Peroni'". 1928

Bilanci e allegati/contabilità generale 1894-1929

Sono qui raccolte le carte preparatorie alla stesura dei bilanci di chiusura degli esercizi commerciali della società, ma anche le fatture, le note di credito, i preventivi di spesa e di incasso, i calcoli sui costi interni, la documentazione preparatoria alla stesura dei libri inventario. Le carte riguardano non solo la sede romana ma anche le fabbriche di Napoli e Bari e la Ghiacciaia romana.

1. Nota di accredito di lire 1128,32 alla sede di Vigevano a nome di Ercole Peroni da parte della sede di Roma. 31 dic. 1894

2. Bilanci e conti profitti e perdite con relazioni del consiglio d'amministrazione e dei sindaci degli anni 1907-1912. 1907-1912
All.: SOCIETÀ ANONIMA BIRRA PERONI, GHIACCIO E MAGAZZINI FRIGORIFERI, *Assemblea generale ordinaria e straordinaria del 29 febbraio 1912*, Roma, Morelli & Marconi, 1912.

3. Documentazione preparatoria ai bilanci degli anni 1908-1922. 1908-1922

1. Dati comparati degli esercizi 1907-1917. 1907-1917

2. Documentazione preparatoria al bilancio 1913. 1913-1914
All.: SOCIETÀ ANONIMA, GHIACCIO E MAGAZZINI FRIGORIFERI, *Assemblea Generale Ordinaria del 26 marzo 1914*, Roma, Morelli & Marconi, 1914.

3. Documentazione preparatoria al bilancio 1914. 1914-1915
All.: SOCIETÀ ANONIMA BIRRA PERONI, GHIACCIO E MAGAZZINI FRIGORIFERI, *Assemblea Generale Ordinaria del 26 marzo 1915*, Roma, Morelli & Marconi, 1915.

4. Documentazione preparatoria al bilancio 1915. 1915-1916
All.: SOCIETÀ ANONIMA BIRRA PERONI, GHIACCIO E MAGAZZINI FRIGORIFERI, *Assemblea Generale Ordinaria del 23 marzo 1916*, Roma, Morelli & Marconi, 1916.
5. Documentazione preparatoria al bilancio 1916. 1916-1917
All.: SOCIETÀ ANONIMA BIRRA PERONI, GHIACCIO E MAGAZZINI FRIGORIFERI, *Assemblea Generale Ordinaria del 26 marzo 1917*, Roma, Morelli & Marconi, 1917.
6. Documentazione preparatoria al bilancio 1917. 1917-1918
All.: SOCIETÀ ANONIMA BIRRA PERONI, GHIACCIO E MAGAZZINI FRIGORIFERI, *Assemblea Generale Ordinaria del 21 marzo 1918*, Roma, Morelli & Marconi, 1918.
7. Documentazione preparatoria al bilancio 1918. 1918-1919
All.: SOCIETÀ ANONIMA BIRRA PERONI, GHIACCIO E MAGAZZINI FRIGORIFERI, *Assemblea generale ordinaria del 31 marzo 1919*, Roma, Marconi & Morelli, 1919.
8. Documentazione preparatoria al bilancio 1919 con verbali dell'assemblea generale ordinaria del 9 apr. 1919 e bilancio definitivo. 1919-1920
9. Documentazione relativa alla denuncia dei redditi e bilancio e conto profitti e perdite dell'anno 1920. 1920-1921
10. Documentazione relativa alla denuncia dei redditi e verbale dell'assemblea generale del 10 mar. 1921. 1921-1922
11. Documentazione relativa alla denuncia dei redditi dell'anno 1922 e verbali dell'assemblea generale del 24 mar. 1923. 1922-1923
4. Preventivi di spese ed incassi per gli anni 1911-1914. 1911-1914
5. Documentazione preparatoria al bilancio dell'anno 1912. 1911-1913
Contiene anche copia manoscritta del bilancio definitivo dell'esercizio 1912.
6. Nota delle spese sostenute per la fabbrica di ghiaccio dal 1903 al 1912. [post 1912] 1913-1917
7. Documentazione preparatoria ai bilanci dal 1913 al 1917. 1913-1917
8. "Società Anonima 'Ghiacciaia Romana' - Stato Patrimoniale al 31 agosto 1914"; "Società Anonima 'Ghiacciaia Romana' - Conto di Spesa e Rendita al 31 agosto 1914 - Conto Perdite e Profitti". 1914
9. Dati sulla consistenza dei conti correnti, sulla produzione di birra, sul conto vendite, sulle rimanenze di materie prime e sui pagamenti effettuati. 1921-1922
10. Documentazione preparatoria al bilancio. 1927
1. "Comitato 1921". 1920-1922

2. Corrispondenza con dati contabili dello stabilimento di Bari. 1926
3. Documentazione preparatoria al bilancio (spese di produzione e consistenza dei recipienti). 1926
4. Documentazione preparatoria al bilancio. 1927
11. Inventario dello stabilimento di Bari relativo ai clienti debitori. 1928-1929

Libri fatture vendita birra al Naafi-Efi (esercito Alleato) 1944-1946

Le fatture relative alla fornitura di birra alle forze alleate del Navy, army & air force institutes, Expeditionary force Institutes (Naafi/Efi), sono raccolte in 17 libri, numerati dal n. 1 al n. 8 (1944), dal n. 1 al n. 7 (1945) e dal n. 1 al n. 2 (1946). Le forniture partivano dallo stabilimento di Bari, che fu il primo del gruppo Peroni ad essere liberato dalle truppe angloamericane e a riprendere l'attività di fabbricazione della birra dopo la pausa bellica.

- 1-17. Libri delle fatture alla Naafi-Efi. 3 gen. 1944 - 23 nov. 1946

Libri inventario 1898-1937

- 1-30. Libri inventario. 1898-1937
Anni 1898-1910; 1912-1925; 1927-1937.

Libri giornale 1899-1937

La serie dei libri giornale dello stabilimento romano è pressoché completa. La numerazione originale riportata sui registri indica infatti che solo 2 registri sono mancanti.

- 1-142. Libri giornale. 14 feb. 1899 - 31 dic. 1937
Mancano il libro relativo all'anno 1900 e quello relativo ai mesi giugno e luglio del 1934.

Libri mastro 1942

1. Libro mastro. 9 giu. 1942 - 23 dic. 1942

Brogliacci (cassa e sala cottura) 1929-1964

1. "Brogliaccio della Cassa. Dal 1 gennaio 1929 al". 1 gen. 1929 - 15 gen. 1931

2. "Soc. An. Birra Peroni - Brogliaccio n. 3 dalla cotta N. 291 alla cotta N. 486".
5 mar. 1951 - 1 giu. 1951
3. "Fabbrica di birra Soc. Peroni - Esercizio Finanziario 1963-1964. Dalla cotta n.° 356 alla cotta n.° 553".
21 feb. 1964 - 14 mag. 1964

GESTIONE DEL MAGAZZINO

Corrispondenza 1908-1956

Si trovano qui le corrispondenze relative allo scambio di vuoti con altre società o con la clientela, i resoconti dei vuoti esistenti in magazzino o presso i clienti ed altra documentazione sull'entrata di materiali in magazzino.

1. Lettera della Società romana acque gassose, minerali e birra alla Birra Peroni, con avviso di un ritardo nel ritiro di bottiglie presso quest'ultima.
15 mag. 1908
2. Prospetto generale e in dettaglio della situazione dei vuoti esistenti presso i clienti fuori Roma dal 1 gen. al 31 mag. 1912. 1912
3. Situazioni materiale circolante. 1954
 1. Inventario del materiale circolante al 31 dic. 1954. 1954
 2. "Inventario 1954. Materiale circolante di altre ditte esistente nei reparti dello Stabilimento al 31 dicembre 1954. (Specchi analitici)". 1954
 3. "Inventario 1954. Riassunti materiale circolante esistente nei vari reparti al 31 dicembre 1954 distinto in materiale Peroni e materiale altre ditte. (Specchi analitici)". 1954
 4. "Materiale circolante. Rilevazione dati esistenza nei reparti al 31/12/54". 1954
 5. "Esercizio 1954. Inventario Materiale Circolante. Risultanze Finali". 1954
 6. "Acquisti e vendite materiale circolante. Anno 1954". 1954
4. Buoni di entrata di malto italiano nel magazzino della sede di Roma.
1955-1956
5. Buoni di entrata di riso al magazzino della sede di Roma. 1956

Libri delle "materie prime casse e bottiglie" 1930-1931

1-2 Libri "Materie prime casse bottiglie"(acquisti). 1930-1931

Libri del materiale vuoto 1948-1957

Nei "libri del materiale vuoto" veniva registrato il movimento dei materiali di confezionamento - dalle bottiglie, ai fusti, alle casse - di proprietà dell'azienda presso i clienti.

1. "Movimento dei vuoti Provincia anni 1948-49-50-51 e 52". 1948-1952
2. "1956. Materiale vuoto presso i concessionari". 1956
3. "Registro materiale vuoto anno 1957". 1956-1957

Libri delle forniture di malto e luppolo 1955-1959

i. Registro delle forniture di malto e luppolo: entrate, uscite ed esistenze in magazzino. 1955-1959

Libri del materiale circolante 1954-1956

Nei libri del "materiale circolante" (materiale di confezionamento) veniva registrato il carico e lo scarico dello stesso come bene patrimoniale dell'azienda.

1. "Materiale Circolante Provincia 1954". 1954
2. "Materiale circolante - carico e scarico quantità - anno 1956". 1956

Registri carico e scarico 1955

1 Registro carico e scarico. 1955

Partitari dei concessionari 1947-1952

I libri "partitari dei concessionari" della "Provincia", ossia di tutti i concessionari esterni al territorio urbano di Roma, costituiscono una serie incompleta.

1-4. Libri "Partitario Concessionari Provincia". 1947-1952

Registri del "materiale fatturato ai concessionari" 1954

1. "Materiale fatturato ai concessionari nell'anno 1954. Ufficio Provincia".
1954

2. "Materiale Fatturato a Clienti e Concessionari - Città 1954".
1954

Libri "bollettari esazioni" 1929-1933

1. "Libro bollettari esazioni". 15 gen. 1929 - 4 feb. 1933

FONDO IMMOBILIARE 1899-1979

Le carte contenute in questo fondo provengono dalla segreteria della presidenza e riguardano le proprietà immobiliari dell'azienda.

La documentazione relativa a immobili venduti, insieme a quella consultata sporadicamente, è stata versata in archivio storico.

Per la vendita di molti immobili sono ancora in corso trattative con gli acquirenti, motivo per cui le carte relative, di uso corrente, sono trattenute presso gli uffici della direzione amministrativa.

Roma

b. 1

1. "Via Mantova 1 - Via Mantova 11/13 - Via Nizza 100".
1899-1908; 1912; 1938; 1965; 1979

1. Copia conforme dell'atto di compravendita dell'area compresa tra via Ancona (oggi via Mantova) e via della Fontanella (oggi via Nizza) del 31.12.1898 - Venditori: Banca d'Italia e Banca Tiberina. Acquirente: Società Romana per la fabbricazione del ghiaccio e della neve artificiale. 25 gen. 1899
All.: planimetria.

2. Copia conforme della "Autenticazione di firme in costituzione di servitù reciproche intervenuta fra la Banca d'Italia, e suo Credito Fondiario, la Banca Tiberina in liquidazione e la Società Romana per la fabbricazione del ghiaccio e della neve" il 30 nov. 1900. 27 apr. 1908
All.: certificato di liberazione del fondo da ipoteche.

3. Copia conforme dell'atto di "Compra-vendita di metà di muro per L. 2750.00 fatta dalla Banca d'Italia a favore della 'Società riunite Fabbrica di Ghiaccio e Ditta F. Peroni' il 2 giu. 1903. 30 giu. 1903
All.: planimetria; nota di trascrizione dell'atto.

4. Copia conforme dell'atto 8 ott. 1903 di concessione perpetua di diritto di passaggio attraverso la via privata (via Bosi) da parte della Banca d'Italia a favore delle Società riunite fabbrica di ghiaccio e ditta F. Peroni. 21 gen. 1904
All.: planimetria; nota di trascrizione dell'atto.

5. Copia conforme dell'atto di concessione di servitù (apertura di finestre) del 28 nov. 1903 da parte delle Società riunite fabbrica di ghiaccio e ditta F. Peroni a favore di Eugenio Tettamanti. 15 feb. 1904
All.: planimetria; nota di trascrizione dell'atto.

6. Riduzione ad atto pubblico di atto privato di vendita stipulato il 19 giu. 1901 tra il Credito fondiario-Banca Nazionale e le Società riunite fabbrica di ghiaccio e ditta F. Peroni. 19 ott. 1904
All.: planimetria; nota di trascrizione dell'atto.

7. Copia conforme di "autenticazione di firme in contratto di convenzioni varie intervenute fra l'Istituto Romano di Beni Stabili e la Società Birra Peroni, Ghiaccio e Magazzini Frigoriferi" il 18 feb. 1908. 13 mar. 1908
All.: planimetria; nota di trascrizione dell'atto.

8. Copia conforme dell'atto del 7 feb. 1912 per il regolamento dei rapporti di vicinanza tra Eugenio Tettamanti e la Società anonima Birra Peroni, ghiaccio e magazzini frigoriferi. 2 apr. 1912
All.: nota di trascrizione dell'atto.

9. Copia conforme dell'atto del 14 mar. 1938 per il regolamento dei rapporti di vicinanza tra Angelina Tettamanti e la Società anonima Birra Peroni, ghiaccio e magazzini frigoriferi (2 copie). 26 mar. 1938
All.: nota di trascrizione dell'atto.

10. "Carteggio vario riguardante la proprietà dei beni in Roma - Via Mantova. Fase iniziale 1898-1908. 1) Banca d'Italia 1898-1904; 2) Tettamanti 1903; 3) Immobiliare 1904; 4) Banco di Napoli 1904-1907; 5) Istituto Romano Beni Stabili 1906-1908". 1898-1907
All.: disegni.

11. Disegni dell'unità immobiliare compresa tra piazza Alessandria (già piazza Principe di Napoli), via Mantova (già via Ancona) e via Nizza (già via della Fontanella) con elencazione degli atti notarili relativi e corrispondenza.
1965; 1979

2-3. *omissis*

b. 2

4 "Via Nizza n. 78 - Via Brescia nn. 24-32 - Via C. Bosi nn. 1-7 - Via C. Bosi n. 16. Immobili Via Nizza n. 66 e Via Brescia n. 34 (parzialmente venduti)".
1911; 1927

1. "Addì 14 ottobre 1911. Compravendita di immobile per £ 521.000.00 fatta dal Credito Fondiario del Banco di Napoli a favore della Società Anonima Birra Peroni, Ghiaccio e Magazzini Frigoriferi" (copia conforme). 5 nov. 1911

All.: copia dattiloscritta; nota di trascrizione dell'atto.

2. Copia conforme dell'atto 18 dicembre 1926 di compravendita di immobili in via Nizza e via Brescia dalla Società anonima Birra Peroni, ghiaccio e magazzini frigoriferi alla Compagnia romana immobiliare ARE. 10 gen. 1927

All.: planimetria.

5. *omissis*

6 "Acqua Marcia in proprietà". 1921-1922; 1929-1933; 1946
Documentazione relativa ai contratti di fornitura di acqua.

1. Elenco acquisti di once d'acqua effettuati dal 1921 al 1933 e decisioni consiliari dal 1920 al 1922. 1920-1933

All.: «Gazzetta ufficiale», 22 giu. 1959; ritaglio a stampa con l'articolo *Forse risolta l'annosa vertenza fra il Comune e l'Acqua Marcia*, in «Il Messaggero», 25 gen. 1966.

2. "Trattative per acquisto 5 oncie d'Acqua Marcia. 7/12/1933". 1932-1933

3. "Documenti acquisto 5 oncie acqua marcica + 2 oncie dall'Istituto Romano Beni Stabili - 7 oncie in Via Flaminia. 1933". 1930-1933; 1946

4. "Acqua Pia (antica Marcia) 5° acquisto: da Istituto Romano di Beni Stabili [...]". 1933

5. "Acquisto di 6 oncie acqua marcica dal sig. Loreti Giulio. 6 - VII - 1932". 1931-1932

6. "Acqua Marcia. Acquisto: 5 oncie a 1/2 Beni Stabili 8 Marzo 1930". 1929-1930

7. "Addì 25 marzo 1922. Compravendita di trenta oncie di acqua marcica per lire 360.000 fatta dalla Società dell'Acqua Pia antica Marcia a favore della Società Birra Peroni Ghiaccio e Magazzini Frigoriferi". 1922

8. "S.A. Birra Peroni (3 oncie) - Ghiacciaia Romana (2 oncie)".
Contiene invece una planimetria dell'immobile della Ghiacciaia romana in Via Flaminia 72.

9. "Copia autentica Istromento di Compra-vendita di novanta oncie d'acqua marcica per lire 1.120.000 fatta dalla Società dell'Acqua Pia antica Marcia a favore della Società Birra Peroni Ghiaccio e Magazzini Frigoriferi I-IX-1921". 1921-1922

b. 3

7. "Via Mantova n. 24". 1904-1913; 1920; 1968

1. "Addì 5 maggio 1904. Copia autentica dello Istromento di vendita di terreno in Roma fatta dalla Società Generale Immobiliare di Lavori di utilità pubblica ed agricola a favore delle Società riunite Fabbrica di Ghiaccio e Ditta F. Peroni" (copia conforme). 26 mag. 1904
All.: planimetrie; nota di trascrizione dell'atto.

2. "Addì 2 Novembre 1905. Copia autentica dello Istromento di vendita di terreno in Roma fatto dalla Società Generale Immobiliare per Lavori di utilità pubblica ed agricola a favore della società Ghiaccio e Birra Peroni sedente in Roma". 23 nov. 1905
All.: planimetria; nota di trascrizione dell'atto.

3. "Addì 12 novembre 1907. Compra-vendita di terreno per £ 53.600 fatta dalla Società Generale Immobiliare per Lavori di utilità pubblica ed agricola a favore della Società Birra Peroni, Ghiaccio e Magazzini Frigoriferi" (copia conforme). 1907-1908
All.: planimetria; verbale di misurazione; nota di trascrizione dell'atto; corrispondenza.

4. "Addì 27 maggio 1910. Cessione di quote indivise di muri e delle relative fondazioni ed aree pel prezzo complessivo di £ 5414.56 fatta dall'Ing. cav. Nicolò Arnaldi a favore della Società Birra Peroni, Ghiaccio e Magazzini Frigoriferi" (copia conforme). 12 lug. 1910
All.: planimetria; nota di trascrizione dell'atto.

5. "Addì 30 aprile 1912. Compra-vendita di immobili per £ 75.000 fatta dal Signor Francesco Parenti a favore della Società Anonima Birra Peroni, Ghiaccio e Magazzini Frigoriferi" (copia conforme). 21 mag. 1912
All.: planimetria; note di trascrizione dell'atto.

6. "Addì 20 giugno 1912. Compra-vendita di comunione di muro per £ 3523.54 fatta dall'Istituto Italiano di Credito Fondiario del Banco di Napoli a favore della Società Anonima Birra Peroni, Ghiaccio e Magazzini Frigoriferi" (copia conforme). 20 lug. 1912
All.: planimetria; "conteggio di stima del muro"; nota di trascrizione dell'atto.

7. "Addì 29 Giugno 1912. Compra-vendita di terreno per Lire 43.450.20 fatta dal Sig. Pietro Cantarini a favore della Società Anonima Birra Peroni, Ghiaccio e Magazzini Frigoriferi" (copia conforme). 26 lug. 1912
All.: nota di trascrizione dell'atto.

8. "Addì 11 marzo 1913. Compra-vendita di comunione di muro per lire 1378 fatta dalla Società Generale Immobiliare di Lavori di utilità pubblica ed agricola a favore della Società Birra Peroni, Ghiaccio e Magazzini Frigoriferi" (copia conforme). 1 apr. 1913

All.: nota di trascrizione dell'atto.

9. "Addì 9 giugno 1913. Convenzioni intercedute tra la Società Birra Peroni, Ghiaccio e Magazzini Frigoriferi e il Sig. Comm. Ing. Nicolò Arnaldi" (copia conforme). 18 lug. 1913

All.: planimetria; nota di trascrizione dell'atto.

10. "Addì 28 aprile 1920. Compra-vendita di metri di muro divisorio per Lire 353.68 fatta dal Sig. Ernesto Innocenti a favore della Birra Peroni Ghiaccio e Magazzini Frigoriferi". 18 mag. 1920

All.: nota di trascrizione dell'atto.

11. Planimetria dell' "unità immobiliare con ingresso principale da Via Mantova 24" con annotazioni relative agli atti di compravendita dei vari terreni, muri e stabili. 24 giu. 1968

b. 4

8. *omissis*

b. 5

9. "Via Reggio Emilia n. 54 - Via Cagliari". 1912; 1925; 1941

1. "Addì 23 agosto 1912. Compra-vendita di terreno per £ 276.439.10 fatta dalla Società Generale Immobiliare di Lavori di utilità pubblica ed agricola a favore della Società Birra Peroni, Ghiaccio e Magazzini Frigoriferi" (copia conforme). 13 set. 1912

All.: verbale di misurazione; planimetria; nota di trascrizione dell'atto.

2. "Addì 4 maggio 1925. Compravendita di muro divisorio fatta dalla Sig.ra Elena Troiani a favore della Società Anonima Birra Peroni, Ghiaccio e Magazzini Frigoriferi" (copia conforme). 20 mag. 1925

All.: corrispondenza; nota di trascrizione dell'atto.

3. Copia conforme del verbale di ritiro di somma versata dal venditore a garanzia di lasciar libero l'appartamento in via Reggio Emilia n. 61. 13 gen. 1941

b. 6

10. "Via Alessandria nn. 87 - 89 - 91". 1919

1. "Addì 12 Maggio 1919. Compra-vendita d'immobile per £ 230.000 fatta dalla Società Veneta Beni Immobili a favore della Società Birra Peroni Ghiaccio e Magazzini Frigoriferi" (copia conforme). 10 dic. 1919

All.: nota di trascrizione dell'atto.

bb. 7-11

11-29. *omissis*

b. 12

30. "Piazza Campani". 1934

1. Copia conforme dell'atto 21 febbraio 1934 di ~~compravendita di~~ immobili in piazza dei Campani da Umberto Benucci alla Birra Peroni (3 copie). 1934

All.: planimetria; nota di trascrizione dell'atto (2 copie).

2. Domanda di cancellazione dell'ipoteca gravante sull'immobile di piazza dei Campani (3 copie) e corrispondenza. 1934

b. 13

31-32. *omissis*

b. 14

33. "Albrecht". 1949-1950

Documentazione relativa alla cessione della birreria Albrecht dalla famiglia Albrecht alla S.p.A. Birra Peroni (atto 17 dicembre 1949) e ai lavori di ristrutturazione successivi. All.: ritaglio a stampa in lingua inglese con inserzione della birreria Albrecht; disegni; dépliant illustrati; fotografie; contratto di fornitura energia elettrica del 22 febbraio 1936; polizza assicurativa del 26 ottobre 1944.

34. "Birreria Albrecht [...]". 1959-1966; 1971

Documentazione relativa a: concessione di suolo pubblico del 6 luglio 1966; trasferimento della licenza a Rodolfo Peroni (9 giugno 1966); lavori di adattamento dei locali "terranei e scantinati" (progetto 20 gennaio 1959); locazione dell'immobile adibito a ristorante-birreria a favore della S.p.A. Birra Peroni (atto 23 dicembre 1964); cessione di esercizio commerciale del 1971.

All.: fotografia; disegni; atto di cessione di azienda del 17 dicembre 1949; supplemento de «Il Momento» con l'articolo *La nuova legge sugli affitti*.

35. Denuncia dei lavori di rifacimento e riadattamento della birreria Albrecht, presentata il 2 marzo 1961 e licenza comunale relativa. 1959-1961

All.: disegni.

36. "Copia autentica. Deposito della procura rilasciata dalla Società An. Birra Peroni Ghiaccio e Magazzini Frigoriferi al Sig. Di Nicola Liborio" per la vendita di birra e ghiaccio Peroni nel locale di piazza delle Carrette n. 2.

12 set. 1930

All.: «Foglio degli annunci legali» della provincia di Roma, 22 ott. 1930.

bb. 15-22

37-52. *omissis*

b. 23

53. "Complesso immobiliare Via Amendola (già Via Capurso - Via XXI Aprile - Via Salerno) VENDUTO". 1916; 1923-1930; 1937

1. Copia conforme dell'atto 20 marzo 1923 di compravendita di fondo e fabbricati in contrada Graziamonte da Paolo Cassano alla S.A. Birra Peroni ghiaccio e magazzini frigoriferi (fotocopia). 1923

All.: nota di trascrizione dell'atto; "ricevuta di saldo prezzo"; certificato catastale della proprietà intestato a Paolo Cassano; avviso di accertamento del valore dell'immobile; fattura di Paolo Cassano per vendita del macchinario alla Birra Peroni.

2. Copia conforme dell'atto 27 luglio 1908 di compravendita di terreno in contrada Graziamonte da Giuseppe Pastore a Paolo Cassano (fotocopia).

15 mar. 1916

3. Certificati delle trascrizioni ed iscrizioni a carico di Paolo Cassano (venditore) e di Giuseppe Pastore. 1923

4. Copia conforme dell'atto 29 luglio 1926 di compravendita della comunione del muro divisorio dalla Società meridionale di macinazione alla S.A. Birra Peroni ghiaccio e magazzini frigoriferi (fotocopia). 1926

All.: planimetria; nota di trascrizione dell'atto (fotocopia).

5. Copia conforme dell'atto 28 febbraio 1929 di compravendita di terreno in contrada Graziamonte da Aurelio Carrante e Stefano Andriani alla S.A. Birra Peroni ghiaccio e magazzini frigoriferi (3 fotocopia). 1929

All.: nota di trascrizione dell'atto

6. Certificati delle trascrizioni ed iscrizioni a carico di Stefano Andriani (venditore). 13 giu. 1929

7. Copia "informe" dell'atto 22 novembre 1930 di compravendita di fabbricato in contrada Graziamonte dalla Società Industria Saponi ed Affini (I.S.E.A.) alla S.A. Birra Peroni ghiaccio e magazzini frigoriferi (fotocopia). 1930
All.: planimetria; nota di trascrizione dell'atto; documentazione riguardante la proprietà I.S.E.A. dal 1895 al 1930.

8. Copia conforme dell'atto 15 febbraio 1937 di compravendita di muro divisorio dalla S.A. Birra Peroni ghiaccio e magazzini frigoriferi alla S.A. italiana ossigeno e altri gas (fotocopia). 2 apr. 1937

All.: planimetria (fotocopia); lettera del notaio Castellini; nota di trascrizione dell'atto.

54-56. *omissis*

b. 24,

57-60. *omissis*

b. 25

61. "Terreno in contrada S. Cataldo". 1934

1. Copia conforme dell'atto 16 dicembre 1933 di compravendita di suolo in contrada San Cataldo da Domenico Faenza alla S.A. Birra Peroni, ghiaccio e magazzini frigoriferi. 29 gen. 1934

All.: copia "informe" con planimetria (fotocopia); planimetria; nota di trascrizione dell'atto.

2. Documentazione riguardante la provenienza della proprietà di Domenico Faenza. 1934

3. Lettera dello stabilimento di Bari di accompagnamento all'atto 30 aprile 1941 di compravendita di terreno in contrada San Cataldo da Domenico Faenza alla S.A. Birra Peroni, ghiaccio e magazzini frigoriferi. 1941

All.: copia conforme dell'atto; planimetria; copia "informe" dell'atto; planimetria (fotocopia).

62. "Bari-San Cataldo. Fotocopia della 'copia autentica' atti acquisto S. Cataldo": lettera dello stabilimento di Bari di accompagnamento a fotocopia di copie conformi degli atti di compravendita 16 dicembre 1933 e 30 aprile 1941.

30 marzo 1984

All.: copie conformi degli atti; planimetrie (fotocopia).

PERSONALE

1907-1996

Affari generali

1908-1996

Viene qui conservata la documentazione prodotta dall'azienda nell'attività di amministrazione del personale operaio ed impiegatizio: appunti relativi a scioperi, lettere e pratiche di assunzione e di licenziamento, accordi salariali e contratti collettivi, fascicoli relativi al trattamento salariale e agli stipendi, ai contributi pensionistici, ai provvedimenti disciplinari. La serie è completata da documentazione riguardante la gestione della mensa aziendale, della cooperativa di consumo interna e dello spaccio C.r.a.l., e da un fascicolo sul personale sottoposto ad epurazione per volontà della commissione interna dopo la caduta del fascismo. In alcuni fascicoli, in particolare i fascicoli personali e quelli contenenti pratiche assicurative, sono presenti circolari a stampa della Confindustria e dell'Istituto nazionale per l'assicurazione contro le malattie.

1. Appunti relativi a due scioperi dei lavoratori edili di ditte appaltatrici della Birra Peroni. 1908
2. "Specchio dimostrativo delle paghe e stipendi corrisposti al personale durante l'anno 1911". 1911
3. Corrispondenza con il Sindacato emiliano di assicurazione mutua contro gli infortuni degli operai sul lavoro. 1915
4. Copia di una lettera della Federazione italiana lavoratori prodotti chimici, sezione di Livorno. 6 dic. 1919
Lettera relativa alla previdenza e alle norme sulle assunzioni.
5. Corrispondenza e appunti sul personale operaio e impiegatizio. 1921-1922
Riepiloghi assenze, richieste aumenti salariali, stipendi mensili, licenziamenti.
6. Lettera della Società generale fra negozianti e industriali di Roma che invita i consoci a partecipare ad una sottoscrizione per la costruzione di un asilo per i bambini abbandonati. 29 set. 1921
7. Programma e norme a stampa per l'ammissione a socio della cooperativa "La Casa del popolo" per la costruzione di case economiche. 1921
8. Lettera della Organizzazione civile del Lazio che invita i consoci a partecipare all'assemblea generale dei soci del 19 nov. 1922. 12 nov. 1922
9. Lettera della Organizzazione civile del Lazio che informa i consoci di aver assunto un esattore per la riscossione delle quote. 28 apr. 1922
10. Lettere di richiesta di assunzione inviate alla Birra Peroni da parte del braumeister, con referenze e curricula. 1926-1935

11. "Personale in genere Roma". 1926-1944
Contiene anche documentazione relativa agli altri stabilimenti.
All.: ritagli a stampa.
12. Libretto paga della Cassa nazionale delle assicurazioni per gli infortuni sul lavoro (due copie). [post 1926]
13. Pratica relativa alla riduzione dei salari dei dipendenti nel 1934. 1933-1934
All.: ritaglio a stampa con l'articolo *L'adeguamento degli emolumenti dei dirigenti delle aziende industriali*, in «La Tribuna», 29 apr. 1934.
14. "Promemoria per il caso di risoluzione del contratto di lavoro (impiego privato)".
Contiene anche lettera di accompagnamento dello studio legale Toffoletto e Venturini indirizzata a Giacomo Peroni. 5 mar. 1937
15. Richieste di assunzione. 1937
16. "Infortuni 1937". 1937
17. "Infortuni sul lavoro. Anno 1938 dal n.65 al n 101". 1938-1939
18. "Infortuni sul Lavoro 1939 dal n° 102 al n° 149". 1939
19. "Inerenti Impiegati". 1940-1946
20. Lettera di Mario Pascal, direttore dello stabilimento di Napoli a "Egregio Ingegnere", relativa alla liquidazione dell'impiegato Rossilli e ad una mostra espositiva. 2 mar. 1940
21. Libretto di versamento dei contributi I.n.a. per i dipendenti nel trimestre maggio-luglio 1941. 1941
22. "Anno 1944 al 946". 1944-1947
Ricevute del ritiro dei documenti personali effettuato dagli operai in occasione del licenziamento.
23. Pratica relativa all'epurazione del personale fascista dello stabilimento di Roma. 1944
All.: ritagli a stampa.
24. "Inerenti maestranze. Questioni Sindacali Roma - Napoli - Bari". 1944
All.: ritagli a stampa; volantino a stampa della C.g.i.l. del 15 dic. 1944.
25. "Accordo integrativo minimi di stipendio, a lordo di ogni trattenuta di legge e di contratto, per gli impiegati ai molini, pastifici, birrifici, latte e derivati di Roma e provincia". [post 1944]

26. "Zucchero". 1945
Distribuzione di zucchero ai dipendenti con figli e cessione di zucchero all'Opera nazionale assistenza religiosa morale agli operai per gli ospedali.
27. Corrispondenza relativa alla vendita delle trebbie da parte della Cooperativa di consumo dello stabilimento di Napoli. 1945
28. Pratiche relative al personale: commissioni interne, vertenze sindacali, gratifiche e premi, cassa di mutuo soccorso, licenziamenti. 1945-1947
All.: ritagli a stampa; volantino a stampa della CGIL del mar. 1946.
29. Libretto di versamento dei contributi INA per i dipendenti semestre luglio-dicembre 1948. 1948
30. Corrispondenza tra la sede e le filiali relativa al nuovo contratto nazionale per gli impiegati. 1948
31. Quattro quaderni con rendicontazioni carico e scarico beni per il C.r.a.l. aziendale. 1950-1952
1. "Olio". 1950-1952
 2. "Pasta". 1950-1952
 3. "Vino". 1950-1952
 4. "Sapone". 1951-1952
32. "Anno 952". 1951-1952
Ricevute del ritiro dei documenti personali effettuato dagli operai in occasione del licenziamento.
33. "Premi anzianità operai". 1952-1962
34. Dichiarazioni di ricevimento somme e documenti personali a seguito della cessazione del rapporto di lavoro (stabilimento di Roma). 1953
35. *omissis*
36. Rubrica con la rendicontazione del carico e scarico di beni alimentari, e la gestione contabile del C.r.a.l. aziendale. 1955-1956
37. *omissis*
38. Attestato della Birra Peroni con il curriculum vitae di Alberto Canali (in fotocopia). 1956

39. "Liquidazioni anno in corso. 1956". 1956
40. Libretto di versamento di contributi INA per i dipendenti del semestre luglio-dicembre 1958. 1958
41. Biglietto di accompagnamento di un omaggio floreale alla memoria di Cesare Peroni da parte di Spartaco Zambonini. 1958
42. Cartellini presenze degli operai, relativi alla "quattordicina" 23 agosto - 5 settembre 1959. 1959
43. Quaderno degli incassi quotidiani della mensa aziendale, per l'anno 1961. 1961
44. *omissis*
45. "Rendiconto impiegati 1962". 1962
Moduli riepilogativi dei contributi previdenziali.
46. Elenchi degli acconti paga ricevuti nei giorni 13, 21 e 30 del mese. 1963
47. Calcoli degli assegni familiari agli operai. [1963]
48. Calcoli relativi agli assegni familiari per gli operai. 1963
49. Calcoli relativi alle tredicesime dei dipendenti. 1963
50. Tabelle relative ai premi speciali ai dipendenti per ferragosto. 1963
51. Tabelle relative agli arretrati. 1963
52. Veline con gli orari e i turni di lavoro degli operai. 1963
Contiene anche una lettera di presentazione di un operaio da parte di mons. Rufini.
- 53-56. *omissis*
57. Corrispondenza tra la sede di Roma e gli altri stabilimenti, relativa ai contratti a termine. 1964
58. "Variazioni Assegni Familiari e Carenze INAIL". 1964
Appunti manoscritti.
59. "Liquidazioni Operai 1964". 1964
60. "Premi Speciali Marzo Agosto. Gratifica Natalizia 1964". 1964
61. "Orari di lavoro 1964". 1964

62. Abbonamenti alle partite delle squadre di calcio A.S. Roma e S.S. Lazio gestiti dal C.r.a.l. per gli anni dal 1965-1966 al 1968-1969. 1965-1969
63. "Elenco assenze operai 1966". 1966
64. *omissis*
65. Lettera di Giovanni Franco a Rodolfo Peroni di accompagnamento a 15 numeri de «Il Peroncino». 23 gen. 1967
All.: 15 numeri de «Il Peroncino», dic. 1966-gen. 1968.
66. 5 numeri de «Il Peroncino», lug. 1967-gen-feb. 1968. 1967-1968
67. Corrispondenza tra la sede di Roma ed altri stabilimenti, relativa agli accordi aziendali per il trattamento economico degli autisti e dei distributori. 1967-1970
68. "1967 - Assunzioni e licenziamenti". 1967
69. Moduli per la liquidazione del personale e documentazione annessa. 1968-1969
70. Modello per le liquidazioni. 1968-1969
71. "Riepilogo reparto operai mese di giugno 1968". 1968
Quadratura dei fogli paga.
72. "S.p.A. Birra Peroni - ufficio del Personale - Elenco assenze operai anno 1968". 1968
73. "Mensa aziendale I° semestre 1968". 1968
Rendiconti di gestione della mensa aziendale.
74. "Gestione generi alimentari vari". 1969
Documentazione relativa alla mensa aziendale.
75. *omissis*
76. "Mensa aziendale 1969". 1969
Rendiconti della gestione della mensa aziendale.
77. S.p.A. Birra Peroni, "Utilizzo degli operai nel decennio 1961-1970", Roma, nov. 1970. 1970
Dattiloscritto a cura dell'ufficio del personale dello stabilimento di Roma.
78. "Assenze operai anno 1970". 1970

79. Istituto nazionale per l'assicurazione contro le malattie, circolare n. 6 del 30 giu. 1970 riguardante i "Riflessi della legge 30-4-1969 n.153 sulla determinazione dell'indennità giornaliera di malattia e di maternità"(in fotocopia). 30 giu. 1970
80. "Mensa 1970". 1970
Rendiconti della gestione della mensa aziendale.
81. "S.S. 1970-1971". 1970-1971
Documentazione relativa agli abbonamenti alle partite delle squadre di calcio A.S. Roma e S.S. Lazio gestiti dal C.r.a.l.
- 82 "A.S. Roma - Lazio 1969-1970 - Abbonamenti". 1969-1970
Documentazione relativa agli abbonamenti alle partite delle squadre di calcio A.S. Roma e S.S. Lazio gestiti dal C.r.a.l.
83. "Malati 1970". 1970
84. Lettera dello stabilimento di Napoli alla sede di Roma, relativa agli onorari del medico di fabbrica. 1972
85. Lettera dello stabilimento Itala Pilsen alla sede di Roma relativa all'incaricato per la zona di confine. 1973
86. Lettera dello stabilimento di Udine alla Direzione generale relativa all'assenteismo dal lavoro. 3 feb. 1976
87. Considerazioni scritte da Ennio Retti, operaio dello stabilimento di Livorno, in occasione della chiusura della fabbrica. 31 lug. 1981
88. Biglietto di invito alla celebrazione degli anniversari delle fondazioni dell'AVIS e dell'AIDO. 1995
89. Corrispondenza tra Giorgio Zasio e Hans Schuckall, dipendente della Birra Peroni nel 1914. 1996
- Fascicoli personali 1927-1946
1. "Personale licenziato Napoli". 1927-1945
Il fascicolo contiene sottofascicoli relativi ai dipendenti Eusebio, Geyer, Gaeng, Lanni, Magno, Gallucci, Arnese, Monsch e Grossmann.
2. "Alzheimer Giuseppe". 1931; 1937-1945
3. "Fiore Giovanni". 1934-1936; 1942

4. "Lichtinger Johan". All.: fotografia.	1934-1943
5. "Mazzoni Guido".	1931-1936
6. "Gaia G.".	1935-1936
7. "Moretti Giovanni".	1913; 1923; 1929; 1942-1946
8. "Pizzo".	1944-1945
9. "Ing. Giov. Salotto".	1930; 1940-1946
10. <i>omissis</i>	
11. "Pronio Manfredi. Vice-direttore". Vice-direttore dello stabilimento di Napoli.	1944-1945
12. "Veneziani G.". All.: fotografia.	1914-1918; 1925; 1940
13. "Geyer Hans". All.: fotografia.	1933; 1938-1941
14. "Lagerbauer Luitpold". All.: fotografia.	1938-1941
15. "Kestler Giorgio".	1922-1925; 1928-1941
16. "Di Carlo Tommaso".	1932; 1938
17. "Masina".	1941
Rubriche del personale	1907-1934
1-13. Rubriche del personale. Le rubriche riportano sul frontespizio il riferimento alle seguenti annate: 1907, 1910, 1914, 1918-1919, 1922-1923, 1926-1927, 1927-1928, 1928-1929, 1930, 1931, 1932, 1933, 1934.	1907-1934
Rubriche degli operai	1917-1969
1-11. Rubriche degli operai. Le rubriche riportano sul frontespizio il riferimento alle seguenti annate: 1917, 1941, 1944, 1945, 1954, 1955, 1964, 1966, 1967, 1968, 1969.	1917-1969

Rubriche degli impiegati	1922-1958
1-14. Rubriche degli impiegati. Le rubriche riportano sul frontespizio il riferimento alle seguenti annate: 1922, 1927, 1928-1929, 1930-1933, 1934-1937, 1937-1939, 1941, 1943, 1944, 1946, 1948, 1952, 1958.	1922-1958
Registri dei contratti con gli operai	1965-1966
1-2. "Contratti operai".	1965-1966
Partitari degli impiegati	1957-1960
1. "Partitario degli impiegati - 1957".	1957
2. "Partitario impiegati 1959".	1959
3. "Partitario impiegati Anno 1960".	1960
Libri matricola dei muratori	1917
1-2. Libri matricola dei muratori.	1917
Libri matricola	1916-1939
I libri appartenenti a questa serie e alle successive erano conservati nell'archivio della direzione del personale, che ha voluto trattenere presso di sé quelli relativi agli ultimi quarant'anni, versando invece i più antichi in archivio storico.	
1-25. Libri matricola.	1916-1939
Libri matricola degli operai	1940-1956
1-17. Libri matricola degli operai.	1940-1956
Libri matricola degli impiegati	1939-1956
1-18. Libri matricola degli impiegati.	1939-1956

Libri matricola degli operai della Ghiacciaia romana	1908-1935
1-19. Libri matricola degli operai.	1908-1935
Libri paga	1941-1961
1. Libro paga settimanale.	1941
2-3. Libri quattordicinali dal n.1 (25 dicembre 1950) al n.10 (13 maggio 1951)".	1950-1951
4. Libro "Quattordicinali 1952 dal n.1 al n.5".	1952
5-6. Libri quattordicinali dal n.11 al n.18 (1952).	1952
7. Libro "Quattordicinali 1952 dal n.23 al n.27 - Gratifica natalizia".	1952
8. Libro "Stipendi 1953-1954".	1953-1954
9-12. Libri quattordicinali dal n.1 (4 gennaio 1953) al n. 18 (30 agosto 1953)".	1953
13. Libro "Quattordicinali 1953 dal n.23 (8 novembre 1953) al n.26 (20 dicembre 1953) - gratifica natalizia".	1953
14-19. Libri quattordicinali dal n. 6 (14 mar. 1954) al n.5 (12 mar. 1955).	1954-1955
20. Libro dei quattordicinali dal n. 19 (11 set. 1955) al n. 22 (23 nov. 1955).	1955
21. Libro paga.	1955
22. Libro "Dal quatt.le n.7 al quatt.le n.12 - dal 25 marzo 1956 al 16 giugno 1956".	1956
23. Libro dei quattordicinali "dal 13.9.956 al 29.12.956. dal Quatt.le n.20 al Quatt.le n.26".	1956
24. Libro paga.	1957
25-26. Libri quattordicinali dal n. 7 (29 dic. 1957) al n. 14 (12 lug. 1958).	1957-1958
27. Libro dei riepiloghi quattordicinali.	1958-1960

28. Libro con i riepiloghi dei salari e dei contributi a carico della società.	1958-1961
29. Libro paga.	1958
30. "Libro stipendi impiegati 1959".	1959
31-32. Libri quattordicinali dal 27.12. 1959 al 9.7.960".	1959-1960
33. Libro dei quattordicinali "1960 [...] dal 2.10.960 al 24.12.960".	1960
34. "Libro stipendi impiegati Anno 1960".	1960
35-36. Libri quattordicinali delle paghe degli operai dal n.13 al n.18.	1961
Registri degli assegni familiari	
1. "1966-67 Ass. famigliari". Contiene dati dal 1948 al 1967.	[post 1967]
Libri dei contributi previdenziali	
	1949-1968
1. Registro dei contributi previdenziali versati all'I.N.A.I.L., Fondo di previdenza degli impiegati dell'industria, nel 2° semestre del 1949.	1949
2. Libro dei contributi previdenziali versati all'I.N.A.I.L., Fondo di previdenza degli impiegati dell'industria. Contiene dati dal 1953 al 1968.	1953-1968
Registri degli infortuni	
	1967-1970
1. Registro infortuni.	1967-1970
Libri dei licenziati	
	1959-1960
1. "Licenziati dal 1 gen. 1969".	1959-1960
Libri delle ricevute	
	1938-1949
1. "Documenti ricevuti dal 2/9 al 30/9/38".	1938

Libretto delle ricevute dei documenti personali riconsegnati ai dipendenti al momento del licenziamento.

2. "Anno 948-949". 1948-1949
Libretto delle ricevute dei documenti personali riconsegnati ai dipendenti al momento del licenziamento.

Registri delle liquidazioni 1953-1962

1. "Liquidazioni impiegati 1953 2 libro". 1953
2. Registro delle liquidazione degli operai. 1959

3. "Liquidazioni operai 1961". 1961

4. "Liquidazioni impiegati anno 1961 Libro n. 2". 1961

5. "Liquidazione operai 1962". 1962

Libri cassa del C.r.a.l. 1955

1. "Libro Cassa". 1955
Libro relativo al C.r.a.l. aziendale.

Libri giornale della cooperativa di consumo 1944-1947

1. "Libro Giornale Cooperativa di consumo Società Birra Peroni", filiale di Napoli. 1944-1947

Casse mutue 1919-1937

La Cassa di previdenza "Merli" venne costituita dal personale della Birra Peroni nel 1919 ed intitolata a Giuseppe Merli, consigliere delegato della Birra Peroni dal 1907 e scomparso, appunto, nel 1919. Vi sono tracce dell'esistenza della Cassa Merli fino alla fine degli anni Trenta.

1. "Cassa Previdenza Merli". 1919-1920; 1924-1927

2. Cassa di previdenza Merli. Documentazione amministrativa e corrispondenza. 1924-1931

1. Corrispondenza con i soci della Cassa di previdenza Merli. 1924-1929

2. Esercizio 1924. 1924-1925

3. "Cassa di Previdenza 'Merli'. Relazione dei Sindaci - Esercizio 1925". 1925-1926

4. "Cassa di Previdenza - Merli - Relazione dei sindaci - Esercizio 1926". 1926-1927

5. "Cassa di Previdenza 'Merli' - Esercizio 1927". 1927-1928

6. "Cassa di Previdenza - Merli - Relazione dei Sindaci - Esercizio 1928 - VII". 1928-1929

7. Cassa di previdenza Merli: bilancio e conto profitti e perdite dell'esercizio 1931. [post 1931]

3. "Cassa di Previdenza Merli. Libro dei verbali delle riunioni del Consiglio di Amministrazione". 1924-1936
All.: corrispondenza; copie dei verbali.

4. Lettera della sezione Trionfale del Partito nazionale fascista alla Cassa di previdenza Giuseppe Merli, relativa al dipendente Lucarelli. 31 marzo 1926

5. "Cassa Mutua". 1930
All.: schema a stampa di statuto tipo per le casse mutue; UNIONE INDUSTRIALE FASCISTA DEL LAZIO, *Cassa mutua paritetica interna contro le malattie fra gli operai addetti agli stabilimenti ed alle filiali di Roma della Società anonima Birra Peroni, ghiaccio e magazzini frigoriferi - Statuto*, Roma, Morelli & Marconi, s.d.; UNIONE INDUSTRIALE FASCISTA DEL LAZIO, *Cassa mutua paritetica interna contro le malattie fra gli operai addetti agli stabilimenti ed alle filiali di Roma della Soc. an. Birra Peroni, ghiaccio e magazzini frigoriferi - Libretto personale*, Roma, Zampini, 1930.

6. "Libro Giornale della Cassa di Previdenza 'Merli' [...]". 1933-1937

Unione sportiva Birra Peroni 1966-1971

1. "Unione Sportiva Birra Peroni". 1966-1967
All.: «Corriere dello sport», 31 gen. 1967 e 10 giu. 1967.

2. Documentazione relativa alla Unione sportiva Birra Peroni. 1968-1969

3. "Torneo di calcio 1968-1969 comunicati C.S.I.". 1968-1969

4. "Torneo di calcio 1968-1969 - calendario e partite". 1968-1969

5. "U.S. Birra Peroni". 1970-1971

Agende/documenti personali 1908-1968

Si è ritenuto di dover lasciare integri alcuni nuclei di carte private rinvenuti presso i discendenti di membri del personale direttivo o presso lo stabilimento di Roma e di riunirli in un'unica serie.

Le carte più cospicue sono quelle di Giacomo Peroni e di Franco Peroni, in entrambi i casi conservate in azienda. Di Franco Peroni, figlio di Cesare, si conservano i libri ed i quaderni di studio utilizzati negli anni liceali e durante la sua permanenza presso la Scuola di ingegneria birraria di Weihenstephan.

Di Giacomo Peroni si conservano invece appunti, lettere e fotografie da lui stesse raccolte in buste e chiuse in un cassetto, dove sono state trovate dal successore alla presidenza della società, Giorgio Natali. Di Francesco Peroni, fratello di Giacomo e mastro birraio, e di Alberto Canali, direttore generale della società Peroni, si conservano le agende personali ed altra documentazione sciolta.

Dell'attuale presidente della società Giorgio Natali si possiede il curriculum vitae ed altre carte relative alla sua nomina a Cavaliere del Lavoro.

A questa documentazione abbiamo unito alcuni fascicoli di condoglianze o discorsi tenuti in occasione della scomparsa di membri dell'alta direzione.

1. "A Cesare Peroni Cavaliere del Lavoro nel suo Giubileo Industriale". 1939
Riproduzione di un album, il cui originale è in possesso dei discendenti.

2. "Vecchi ricordi". 1908-1910
Lettere e ricevute di Cesare Peroni su carta intestata, conservate da Giacomo Peroni.

3. Disegni a china e a matita di Giacomo Peroni. 1931

4. "Clichè 2 agosto 1934 Gruppo Cesare Giacomo Canali Di Carlo Ceccaranelli". 1934

5. Agenda personale di Giacomo Peroni. 1945

6. Cinque fotografie relative alla visita ad un reparto dello stabilimento di Bari in via Capurso. [1953]

7. Cinque disegni della malteria dello stabilimento di Napoli, un disegno di un capannone da costruirsi a Roma, sulla via Salaria, una pianta dello stabilimento di Roma. 1953-1956; 1968

8. Otto fotografie relative all'ottavo congresso internazionale dell'European brewery convention, svoltosi a Roma. 1959

9. "Padova. 29 novembre 1959": corrispondenza relativa all'avviamento della gestione Peroni dello stabilimento di Padova. 1959-1960

All.: A. BUSSI, *Dell' "Acqua della Galvanina" della sua composizione chimica e delle sue applicazioni terapeutiche*, estratto da «La Rivista di idroclimatologia, talassologia e terapia fisica», 1938, 10, pp. 3-12; etichette e collarino dell'acqua minerale "Galvanina".

10. Lettere degli stabilimenti di Taranto e della Itala Pilsen di Padova a Giacomo e Franco Peroni. 1959-1964

11. Lettera dello stabilimento di Padova a Franco Peroni di accompagnamento di copie di lettere inviate da Arturo Luciani alle imprese Giovannini & Micheli e Gallo. 9 mag. 1961

12. "25 ago. 1964 a 1/2 Canali": cartoncini con il logo Peroni e cartoline illustrate della Birreria Albrecht di Roma. 1964

13. Cartolina illustrata con veduta notturna dello stabilimento di Napoli (8 copie). [anni Sessanta]

14. "Inaugurazione ufficiale di Bari - [parola illeggibile] di Baglia e discorso. 15 maggio 1965". 1965
All.: fotografie.

15. Lettera di Benito Mussolini a Francesco Peroni e signora in ringraziamento di un omaggio di birra (in fotocopia). 1923

16-19. Agende personali di Francesco Peroni (4 anni). 1949-1952

20. Richiesta alla Questura di Bari di rilascio di licenza per la vendita all'ingrosso della birra e del ghiaccio a favore di Alberto Canali, direttore dello stabilimento di Bari (in fotocopia). 8 lug. 1924

21-34. Agende personali di Alberto Canali (14 anni). [1929]; 1940-1963
Agende personali degli anni 1929, 1940, 1942, 1946, 1947, 1948, 1949, 1952-1957, 1963.

35. Quaderno di appunti di Alberto Canali relativi al funzionamento degli impianti di fabbricazione (in lingua italiana e tedesca). 1925-1926

36. *I maestri del lavoro*, in «Il Giornale d'Italia della domenica», 1 mag. 1955. 1955

Articolo illustrato con dati biografici di Alberto Canali.

I fascicoli dal n. 37 al n. 71 contengono quaderni e testi di studio di Franco Peroni.

37. "F. Peroni, Organische Chemie. Heft N. 1. Aliphatische".
38. A.F. HOLLEMAN, *Einfache Versuche auf dem Gebiete der organischen Chemie*, Leipzig, Veit & C., 1916.
39. F.W. KÜSTER, *Logarithmische Rechentafeln für Chemiker, Pharmazeuten, Mediziner und Physiker*, Berlin und Leipzig, De Gruyter, 1929.
40. Quaderni di studio liceale (6). 1921-1925
41. Quaderni di studio presso la Eidg. Technischen Hochschule di Weihenstephan. 1927-1930
42. "Organische Chemie".
43. "Anatomie der Rohstoffe und Gaerungsorganismen. Prof. Trautwein. 1932-33 Fr. Peroni". 1932-1933
44. "Anatomie der Rohstoffe und Gaerungsorganismen. Prof. Trautwein. Peroni".
45. "Doppelte Buchführung, Handelslehre Betriebswirtschaftslehre, Betriebsleben in der Brauerei. F. Peroni".
46. Quaderno di chimica.
47. "Organisch-chem.-Diplomarbeit. Herstellung von 1-Metoxo-5-Keto-7-Methyl-5-6-7-8-Tetrahydro-Naphtalin. W.S. 1931-1932 Franco Peroni". 1931-1932
48. "Organisch-technische Diplomarbeit. Ueber die Darstellung von Bioxy-weinsäure durch Oxydation von Weinsäure mit Hypochlorit in alk.Lsg. W.S. 1931-1932 Franco Peroni". 1931-1932
49. "Anorganisch-technische Diplomarbeit [...] F. Peroni". 1931-1932
50. "Analytisch-chemische Diplomarbeit [...] Franco Peroni, cand. ing. chem. 1932". All.: fotografie. 1932
51. "Physikalisch-chemisches [...] Gruppe Peroni - Antonopulos". 1929-1930
52. "Franco Peroni W/1928-29". 1928-1929
53. "Franco Peroni S/1927-28". 1927-1928
54. "Raum Gerste. F. Peroni".
55. "Wärmetechnik. F. Peroni".

56. "Chemisch-Technische Analyse. F. Peroni". 1932
57. "Technologie der Malzbereitung - Technologie der Bierbereitung. F. Peroni".
58. "Peroni, Franco".
59. "Biologische Betriebskontrolle, Technologie der Gärung. F. Peroni".
60. "Raum Hopfen. F. Peroni".
61. "Echer. Franco Peroni". 1930
62. "Sachs I. Franco Peroni".
63. "Einführung in die doppelte Buchführung".
64. Dispense di economia (senza titolo).
65. Quaderno con esercitazioni. 1934
66. Dispense di biologia.
67. "Chemisch - technische analyse - Brautechnische Untersuchungsmethoden. 1-Teil 1932".
68. Quaderno di appunti.
69. "Peroni". 1934
Quaderno di esercitazioni presso l'università di Weihenstephan.
70. "1. Inventur und Bilanz - 2. Memorial - 3. Hauptbuch - 4. Konto korrent - 5. Kassabuch. Fr. Peroni".
Cinque quaderni di esercitazioni.
1. "Inventur und Bilanz".
 2. "Memorial".
 3. "Hauptbuch".
 4. "Konto korrent".
 5. "Kassabuch".
71. "Maschinen". 1932-1933

Tesine di studio.

1. "Dampfmaschinen".
2. "Kälte Maschinen F. Peroni".
3. "Wärme - Technik - F. Peroni". 1932-1933
4. "I Dampf - II Verbrennungsmaschine. Franco Peroni".
5. "Kellereimaschinen. F. Peroni".
6. "Energiewirtschaft für die Brauerei. F. Peroni".

72. "Camera di Commercio Storia B.P. c.d.a. per Dr. Natali Cavaliere del Lavoro". 1988

Curriculum vitae di Giorgio Natali ed estratti dei verbali del consiglio d'amministrazione conservati presso la Camera di commercio di Roma.

73. Dattiloscritto, firmato da Tommaso Di Carlo, con il discorso tenuto in occasione della morte di Giuseppe Merli. 17 nov. 1929

74. Lettera di ringraziamento di Giacomo Peroni al consiglio d'amministrazione per le condoglianze ricevute in occasione della morte del padre Giovanni. 28 gen. 1922

75. Lettere e telegrammi di condoglianze per la morte di Cesare Peroni. 1948

76. "Necrologi Ing. Franco". 1963-1964
All.: «Il Corriere della Sera», 10 mar. e 16 mar. 1963 e «La Gazzetta del Mezzogiorno», 16 mar. 1963.

Produzione 1895-1985

Affari generali 1895-1985

Nella serie "Affari generali" dell'area funzionale relativa alla produzione sono contenute le pratiche interne e le corrispondenze riguardanti le fabbriche e gli aspetti tecnici e tecnologici dell'attività produttiva: lavori di ristrutturazione, progetti di immobili e di impianti, licenze comunali relative ai pozzi artesiani dei vari stabilimenti, brevetti industriali, analisi tecnologiche sul prodotto, resoconti di viaggi di studio o di visite a stabilimenti industriali all'estero, dattiloscritti interni od esterni sul processo produttivo della birra. Circostanze eccezionali come la requisizione dei quadrupedi della società - bovini ed equini - da parte dell'esercito nel corso della I guerra mondiale, sono docu-

mentate da fascicoli qui conservati, perché relativi alla vita quotidiana degli stabilimenti di produzione.

La documentazione contenuta nella presente serie, tutta proveniente dallo stabilimento di Roma, si riferisce principalmente all'attività della sede romana, ma tratta anche, indirettamente, materie relative alle unità operative di Napoli, Bari, Livorno, Udine, Taranto e Padova, coordinate a livello centrale dagli uffici della Capitale.

1. "Planimetria dei locali occupati dalla Società Anonima per la fabbricazione di Birra Gazzosa e Ghiaccio in Perugia". 1895
Riproduzione di una planimetria del 1895.

2. Quattro progetti per la sistemazione dello stabilimento della Società romana per la fabbricazione del ghiaccio e della neve artificiale di via Ancona in Roma. 1898

3. "Società Romana, Via Ancona 1898-1899. Preventivi Ditte Diverse". 1898-1899

4. Corrispondenza relativa alla costruzione dello stabilimento di via Ancona in Roma. 1899-1901; 1907

5. "Preventivi Fabbrica via Ancona Tipi approvati dal Municipio". 1900-1902
All.: disegni.

6. "Cartella V": disegni. 1903-1908; 1912-1913; 1920-1923; 1931; 1956

1. "Macchine varie". 1903; 1912-1913; 1921-1923; 1931

2. Disegni di impianti. 1905-1908; 1912-1913; 1920-1923; 1956

7. "Ghiacciaia sottostante il Generatore della Linde da 1500. 11/11 04". 1904

8. Informazioni relative al consumo di carbone Cardiff da parte della Fabbrica luganese di birra. 1906

9. "Impresa caldaie Impresa Curti 1908-1909". 1908-1909
All.: disegni.

10. "Lavori diversi Sudhaus". 1908-1910

1. Corrispondenza con la ditta Carlo Curti di Milano. 1910

2. "Wanner & Co. - Placche Réform p isolanti". 1908-1909

3. "Sgoluppa - Scala Marmo - Sudhaus". 1909-1910
All.: disegni.

4. "Linea elettrica per B.P - Ed Illuminaz.e Bartoli - Ippolito Roma". 1908-1909

5. "Posa in opera - Richard - Ginori - Rivestimento Sudhaus piastrelle smaltate". 1909
All.: disegni.
6. "Martiny - Isolanti tubi vapore ed acqua calda e serbatoi acqua - Tosi e società". 1909-1910
7. "Serbatoio p Acqua - Del Nunzio - Armatura a scala - Scala a chiocciola - Parapetto scala". 1909
All.: disegni.
8. Corrispondenza e preventivi della ditta Monacelli Fernando di Roma, relativa a lavori in ferro per lo stabilimento di Roma. 1909
All.: disegni.
9. Corrispondenza con V. Santoro relativa ai lavori di rivestimento in piastrelle della sala di imbottigliamento dello stabilimento di Roma. 1909
10. "Mangiatoie - Torricella e decorazioni cemento armato - Tombari". 1909
All.: disegno.
11. "Copertura tettoja vetri retinati - Pomodoro". 1909
12. "Ditta Bevilacqua di Palermo - rappr.e Ing. Fr.o La Grassa via Boezio 8 Roma - Decorazione fronte Sudhaus vetri colorati. 1909
13. "Sylos in cemento armato - Gabellini". 1908-1909
All.: disegno.
14. Pro memoria e calcoli relativi ai lavori effettuati dal fabbro Lucci. 1908-1909
15. "Copertura in ferro - Saloni rinfrescatoi Locale refrigeranti Sala Caldaie - Fumaroli". 1908-1909
All.: disegni.
16. "Adriani Gronde Sudhaus". 1908-1909
All.: disegni.
17. Corrispondenza con ditte varie per lavori effettuati nello stabilimento di Roma. 1908
18. "Ferri Monami". 1908
19. "Isolazione tubature - Sugherifera Monza". 1909
11. Lettera di richiesta di trebbie secche di parte della Stern & Sabat di Monaco. 1908
12. Minute delle spese di produzione di ghiaccio e birra. 1908-1917

13. Preventivi di spesa per la costruzione del nuovo fabbricato della Ghiacciaia romana. 1909-1910
All.: disegni.
14. "Costruz.e Sudhaus Barchetti". 1909
All.: disegni.
15. Libretti delle verifiche eseguite dalla Associazione fra gli utenti di caldaie a vapore (poi Associazione nazionale per il controllo della combustione) sugli apparecchi a vapore delle fabbriche di Roma, Bari, Livorno e Udine e dei depositi di Firenze e Perugia. 1909-1985
16. Disegni di impianti dello stabilimento della Birra De Giacomi di Livorno (dal 1939 stabilimento Peroni), e un disegno di un impianto della fabbrica Dreher di Trieste. 1911; 1919-1920; 1928-1929; 1946; 1950
All.: istruzioni di montaggio dell'impianto Redler.
17. "Soc. Peroni - Collaudo Ferrobeton - Disegni". 1912-1913
All.: disegni.
1. Disegni relativi allo stabile di via Alessandria. 1912-1913
2. Consuntivi e stati di avanzamento dei lavori eseguiti dalla ditta Amedeo Barchetti nello stabile di via Alessandria. 1912
3. "Collaudo Peroni-Ferrobeton. Documenti dell'ing. V. Sebastiani relativi alla contabilità dei lavori". 1912-1913
4. "Pozzi".
18. "Lavori 'estra' a Forfait fabbrica Via Alessandria 1912-13". 1912
19. Corrispondenza, preventivi, conti, fatture di ditte varie, relative ai lavori di ristrutturazione dei fabbricati di via Brescia, via Mantova e via Nizza a Roma. 1912-1914
All.: disegni.
1. "Vianini - Lavori di pavimentazione - 1914". 1913-1914
2. "Unione Coop Operai lavoranti in ferri - Lavori in ferro - 1914". 1913-1914
3. "Pittura/verniciatura. Brini e Meschini pittori decoratori I/II lotto 1914. - E. Quadri, lavori in via Nizza e Brescia 1913-1914". 1913-1914

4. "Profili". 1914
5. "Sistemazione salone imbottigliamento - Impresa G. Tomiolo 1913-1914". 1913-1914
All.: disegni.
6. "Ditta G. Poggioli - Parati di Carta 1914". 1912-1914
7. "Carnevali - Lavori in cemento armato - 1914. Carnevali - cemento armato 1914". 1913-1914
8. "Magazzini Generali vetri e specchi - Vetri 1914. Magazzini Generali Vetri". 1913-1914
9. "Fr.lli Moscara - Lavori di stuccatura facciata - Remo Salustri - Stucature Ancona 66 Bernardi 13-1914. Fratelli Moscara Lavori stucchi 1913-14". 1913-1914
10. Corrispondenza e fatture della ditta Rodellono e Facetti, fornitrice di articoli sanitari ed idraulici. 1913-1914
11. "Montesi & Marcellini - Capannoni Via Ancona". 1912-1914
All.: disegni.
12. "Cousandier - Lavori in asfalto Impresa Romana - 1913-14. Impresa Romana asfalto 1913 1914". 1913-1914
13. "Corsi - Cucine - 1914. Corsi cucine 1914". 1913-1914
14. "Fr.lli Borra - Serrature diverse - 1914. Fratelli Borra Serrature 1914". 1913-1914
15. "De Angelis - Società per impianti idraulici & san.i - Teti - Lavori da stagnaro 1914. Teti Michele stagnaro 1914". 1913-1915
16. "Bruschi - Serrande avvolgibili - Rolandi - Dolcini - 1913-14. Bruschi Serrande avvolgibili 1913-1914". 1913-1914
17. Note dei pagamenti effettuati alle ditte che hanno partecipato alla sistemazione dei fabbricati di via Nizza, via Brescia e via Mantova in Roma. 1914
18. "Infermeria Cavalli - Impresa Ing. Tomiolo". 1913-1914
All.: disegni.

20. "Lavori Cantieri Via Alessandria 1912". 1912
All.: disegni.
21. "2° offerta Società Porcheddu Preventivo lavori Via Alessandria 1912". 1912
All.: disegno.
22. "Scale". 1912
23. "Sistemazione fabbr. Via Nizza e Brescia - Ing. A.U. Beretta I° - Sistemazione fabbricati Ing. Beretta 1914". 1912
All.: disegni; NUOVA COOPERATIVA CASE, *Norme per gli Utenti del Caseggiato di Via Boncompagni n. civ. 16 - Via Quintino Sella N. civ. 66 in Roma*, Genova, Olivieri, 1912.
24. "Via Alessandria 1913. Lavori fuori Forfait. Impresa Ferrobeton". 1912-1913
All.: disegni.
25. "Relazione della visita fatta dall'ing. Latmiral ad alcuni impianti frigoriferi e birrifici in America nel settembre 1913". 1913
Dal 15 al 24 set. 1913 a Chicago si svolse il III congresso internazionale sul freddo artificiale.
26. "Prof. De Fazi". Brevetto sulle fermentazioni alcoliche. 1913-1930
 1. "Pratica Professore De Fazi". 1917-1922
 2. "F.lli De Fazi. Esperienze concernenti l'azione dei raggi ultravioletti sui fermenti della Birra". 1917-1922
 3. "Compra-vendita brevetto De Fazi Romolo". 1913-1914; 1919-1920
 4. "Dott. Romolo De Fazi". 1930
27. "Lavori di falegnami 1914". 1913-1914
 1. "Canè Giovanni - 5 fatture". 1914
 2. Corrispondenza con ditte varie di falegnameria relativa a lavori effettuati nello stabilimento di Roma. 1913-1914
28. "Via Alessandria. Lavori in Economia 1912". 1913
All.: disegni.
29. "Lavori di trasformazione in appartamenti dei quartierini operai dei fabbricati compresi tra via Nizza/via Brescia e via Privata". 1913-1915

- All.: disegni.
30. "Canalizzazioni 1913 lavori seguiti". 1913
All.: disegni.
31. "Infissi".
32. "Sotterraneo".
33. "Requisizione quadrupedi". 1914-1916
Precetti personali per la requisizione dei cavalli occorrenti all'esercito.
34. "III Situazione lavori murari impresa Levrini".
Restauro dei fabbricati di via Nizza, via Brescia e via Mantova.
- 35-35 bis. "Impresa Michele Levrini - Situazione finale 4°. Lavori di sistemazione fabbricati via Nizza, Brescia e Mantova" e I e II situazione. [ante 1915]
All.: disegni.
36. "Impresa Ugo Silvi e fra.lli Panni Roma - 2° Situazione dei Lavori eseguiti per conto della Spett.le Società Birra Peroni e Ghiaccio - Fabbrica Birra Provincia. Fascicoli N. 4". 1920
37. "Lavori Impresa Silvi e Panni. 9° Situazione 1923". 1921-1922
38. Lavori effettuati dalla ditta Silvi e Panni. 1921-1923
1. "Impresa Ugo Silvi e Fra.lli Panni Roma. 3 Situazione. Lavori eseguiti per conto della Spett. società Birra Peroni e Ghiaccio. Spedizione in Provincia Cortile Grande". 1922
 2. "Impresa Ugo Silvi e Fra.lli Panni Roma. Lavori eseguiti per conto della Spett.le Società Birra Peroni, Ghiaccio e Mag.ni Frig.ri. Ampliamento del Fabbricato Birra Provincia. 4 Situazione". 1922
 3. "Silvi e Panni 1921-1922- Ampliamento Fabbricato Provincia dal 1 piano in su e lavori minori". 1913; 1921-1924
All.: disegni; DITTA E.G. STANZANI, *Impianti di parafulmini*, Roma, Pistolesi, s.d.
 4. 1° e 2° Situazione 1922. U Silvi e F.lli Panni - Lavori nuova Cantina reparto Provincia". 1921-1922
 5. "Impresa Ugo Silvi e Fra.lli Panni Roma. Lavori eseguiti per conto della Spett.le Società Birra Peroni, Ghiaccio e Mag.ni Frig.ri 1922". 1922

6. "1922 U. Silvi e F.lli Panni. Spostamento tettoia". 1922
7. "Impresa Ugo Silvi e Fra.lli Panni Roma, 1921. Lavori varii eseguiti per conto della Spett.le Società Birra Peroni, Ghiaccio e Mag.ni Frigoriferi". 1922
8. "1922 Impresa Ugo Silvi e Fra.lli Panni Roma. Lavori eseguiti per conto della Spett.le Società Birra Peroni, Ghiaccio e Mag.ni Frig.ri. Cortile Birra Provincia". 1922
9. "Impresa Ugo Silvi e Fra.lli Panni Roma. Lavori eseguiti per conto della Spettabile Società Birra Peroni, Ghiaccio e Mag.ni Frig.ri. Cantina N.12". 1922
10. Corrispondenza e preventivi relativi a lavori eseguiti dalla ditta U. Silvi e fratelli Panni di Roma. 1923
11. "Impresa Ugo Silvi e Fra.lli Panni Roma. Lavori eseguiti per la Spett.le Società Birra Peroni, Ghiaccio. Serbatoio sotto al Capannone verso Piazza Principe di Napoli". 1921
12. Stati di avanzamento dei lavori (dalla prima alla quinta situazione e conto finale) eseguiti dalla ditta Silvi e Panni nello stabile di via Ancona in Roma. 1926-1928
13. Stati di avanzamento dei lavori (dalla prima alla settima situazione) eseguiti dalla ditta Silvi nello stabile di via Ancona n.96 di Roma. 1926-1927
14. "Società Birra Peroni Ghiaccio. Situazione unica per lavori vari eseguiti dall'impresa Silvi". 1927
15. "Società Birra Peroni Ghiaccio. Lavori eseguiti dall'impresa Ugo Silvi. Sistemazione dell'alloggio dei guardia scuderia in via Reggio 54 e lavori da pittore nei prospetti e infissi esterni in via nizza 78". 1927
16. "Impresa Silvi. Fabbricati in via Ancona 66". 1927-1930
17. "Società Anonima Birra Peroni Ghiaccio e Magazzini Frigoriferi. Liquidazione dei lavori eseguita dalla impresa Ugo Silvi per la sistemazione della casa ed adiacenze di proprietà della Società in Ostia-Mare". 1930
18. Descrizioni di lavori vari effettuati dalla ditta Silvi. 1926-1930
19. "Impresa Ugo Silvi e F.lli Panni Roma. Spett. Birra Peroni, Ghiaccio - Lavori di ampliamento del fabbricato nel reparto Birra Provincia". 1922

39. Corrispondenza e contratto d'appalto con la ditta Silvi e Panni relativi ai lavori da eseguire nello stabilimento di Roma. 1921-1922
40. Corrispondenza relativa alla vendita dei tini usati. 1920-1925
41. Corrispondenza relativa alla vendita di tini e botti usate. 1920-1922
42. Corrispondenza con la A. Stotz AG di Stoccarda relativa alla fornitura di impianti vari. 1920
43. Planimetria generale dello stabilimento di Roma. 22 set. 1921
44. Lettera dell'avvocato Marco Baggini a Cesare Peroni con considerazioni sullo stabilimento di Roma. 8 giu. 1922
45. Appunti per lavori eseguiti a Roma nel reparto provincia. 1922
46. Buoni d'ordine per i lavori effettuati dalla ditta Silvi e Panni nello stabilimento di Roma. 1922
47. "Lavori diversi Impresa Cametti Romeo Ugo Silvi e Panni. Via Campo Marzio 1924-1925". 1923-1925
All.: disegno.
- 48-48bis-48tris. Stati di avanzamento e descrizione dei lavori effettuati dalla ditta Silvi e Panni nello stabilimento di Roma. 1921-1923
49. Lettera della società Ferrobeton alla Birra Peroni relativa alla possibilità di costruire un impianto nel messinese. 1922
50. Corrispondenza con la Wissenschaftliche Station für Brauerei in Monaco sulla revisione d'esercizio degli stabilimenti del gruppo Peroni. 1924; 1953-1965
All.: cartolina; traduzione manoscritta dell'ingegner Latmiral.
51. "Via Bergamo. Proposte e Preventivi. Fatture". 1924
52. "Impresa Ugo Silvi Via Brescia 26. Scala in Via Nizza 78 - anno 1925". 1924-1925
All.: disegno.
53. "Ditta Silvi per XI° Delegazione (Pavimenti)". 1925-1926
54. "Impresa Silvi lavori di via Ancona 96 1926". 1925-1926
55. "Teli usati". 1925-1926; 1929-1930

56. Corrispondenza relativa alla vendita di trebbie secche e di sacchi usati per il trasporto del malto. 1926-1929
57. "Lavori Ufficio". 1926
All.: disegni.
58. "Schiuma". 1926
Corrispondenza con le ditte Fürst e Milchspeiser & Katscher relativa all'insufficienza della schiuma della birra prodotta col malto da loro fornito.
59. "Stagnaro Giuliani. Lavori in genere 1927". 1927
60. Moduli per le analisi della birra e del malto effettuati per la società De Giacomi di Livorno da laboratori vari. 1927-1934; 1945-1949
Nel 1939 la fabbrica di Livorno venne acquisita dalla Birra Peroni.
61. "Tomassi-Erhard Schau". 1927-1928; 1932-1933
All.: G. MAESTRI - D. CUGUDDA, *Nozioni sull'apparato misuratore di controllo "Erhard Schau"*, Trieste, Tip. nazionale, 1920.
62. "Lievito essiccato". 1929-1939
63. Descrizione dei lavori eseguiti dalla ditta del geometra Michele Fiorino nello stabilimento di Roma. 1929
64. *La visita del Prefetto alle fiorenti aziende industriali*, in «La Gazzetta del Mezzogiorno», 28 set. 1929. 1929
Quattro pagine di giornale con un articolo illustrato relativo alla visita del prefetto allo stabilimento Peroni di Bari.
All.: fotografia.
65. "Breve relazione circa l'andamento dello stabilimento di Napoli nei primi mesi della nuova gestione", di Alberto Canali (in fotocopia). 20 set. 1929
66. Relazione dell'ingegner Fiorentini sui sistemi adottati dalla Birra Peroni nello svolgimento della sua attività produttiva. 20 mag. 1929
67. Traduzione manoscritta dell'articolo, *La situazione delle fabbriche di birra in Francia*, tratto da «Brauwelt. Allgemeine Brauer und Hopfen Zeitung», 14 set. 1929. 1929
68. "Birra vitaminica. Viaggio Germania fine Ottobre 1931". 1930-1932
All.: ritagli a stampa in lingua tedesca, F. LUX, *Vitaminhaltiges Bier*, s.n.t. (due copie); fotografia del macchinario di Fritz Lux.
69. "Rockinger - Monaco - fabbriche di birra installate nelle città di Monaco e

- Berlino". 1930
All.: tre poster.
70. "Società Anonima Birra Peroni - Ghiaccio - Planimetria Generale dello Stabilimento. Scala 1:500" (in fotocopia). 14 giu. 1930
71. Libretti degli ascensori montacarichi dello stabilimento di Roma. 1930-1948
72. "Sistema di pastorizzazione". 1931
73. "Birra di vino". 1932-1933
All.: A. MAZZEI, *La crisi viti-vinicola italiana e la necessità di un'igienica bevanda estiva*, estratto da «Il Corriere vinicolo», 1932, 33, 35 e 37, pp. 5-29.
74. "Birra gasata artif.". 1932
Corrispondenza e memoriale tecnico attestante la non saturazione artificiale della birra prodotta col sistema Nathan.
75. "Conti Meindel". 1932
Corrispondenza con il professor Otto Meindel della Hochschule di Weihenstephan.
76. "Attività dello stabilimento dal 1925 al 1932, Bari, 1933. Alberto Canali" (in fotocopia). 1933
77. Corrispondenza con la rivista mensile «L'Economia nazionale», relativa ad un servizio monografico sulla società Birra Peroni. 1934-1937
All.: materiale illustrativo.
78. "Questionario riservatissimo - Ad uso esclusivo della redazione monografica" (due copie in bianco). [anni Trenta]
All.: *Aristocrazie del lavoro*, *La fervida attività industriale dei fratelli Massimo e Davide del Fante* (n. mon), «L'Economia nazionale», 1933, 11; *Verso il popolo. Calore e igiene per tutti* (n. mon), «L'Economia nazionale», 1937, 2 (due copie).
79. Dattiloscritto di Alberto Canali sulla produzione della fabbrica di Bari. 5 feb. 1936
80. "La birra, cos'è, come si fabbrica, come si beve", dattiloscritto (in duplice copia).
81. Progetto della ditta Ziemann di Feuerbach (Stoccarda) del Sudhaus dello stabilimento di Livorno. 31 lug. 1939
82. "Brevetto G.C.". 1941-1945; 1949
Le iniziali G.C. corrispondono a Giovanni Caprino, un chimico impiegato presso la Bir-

- ra Peroni.
All.: «Gazzetta ufficiale», 14 ago. 1939; ritaglio a stampa con l'articolo G. CAPRINO, *Per una birra nazionale a base di succo d'uva*, in «Il Commercio vinicolo», 7 giu. 1941.
83. Lettera di Domenico Cavalli da Bari a Alberto Canali (in fotocopia). 6 ago. 1951
84. Piante dei lavori di ristrutturazione della Birreria Albrecht sita in Roma. 1955
Progetto dell'architetto Luigi Racheli.
85. "Brevi cenni storici sulle origini della birra". [post 1955]
Il dattiloscritto contiene anche una breve biografia della Birra Peroni, che termina col 1955.
86. Due immagini a stampa della sala di cotta della fabbrica di via Mantova a Roma. 1956
87. "Visita allo stabilimento della Soc. Birra Peroni in Napoli. 19 mag. 1959" (programma in fotocopia). 1959
- 88-89. *omissis*
90. Descrizione degli impianti esistenti in uno stabilimento non identificabile.
91. Due immagini a stampa dei partecipanti alla riunione della Communauté des brasseurs du marché commun. [ante 1963]
92. "Lavori eseguiti nel 1899 dall'impresa A. Taloni & C. N 04". 1898
93. "Fabbrica via Ancona 1898-1899. Lavori Impresa E. Taloni. Dalla I alla VII situazione". 1898-1899
94. "Elenchi di prezzi Taloni Bettaroli Barchetti". 1898-1904; 1908
95. Due progetti per l'ampliamento dello stabilimento della Società romana per la fabbricazione del ghiaccio e della neve artificiale di via Ancona in Roma. 1901
96. Corrispondenza, conti e preventivi per la costruzione dello chalet-birreria in piazza Principe di Napoli a Roma. 1901-1903
All.: disegni ; ritagli a stampa.
97. "Ingrandimento Giardino Chalet ottobre 1902 29/10 02". 1902
98. "Porticato Cemento Armato Chalet dicembre 1902 20/12 02". 1902
Due tavole.

99. Documentazione relativa ai lavori per la costruzione delle scuderie in via Reggio Emilia. 1902; 1912-1914
1. Relazione sui lavori per la costruzione di una tettoia in ferro e bozza di contratto d'appalto. 1911-1912
All.: disegni.
 2. "Lavori scuderia - Progetti di offerta Schalk 1912". 1912
All.: dépliant illustrati; disegni; *Impianti di scuderie e sellerie dello studio d'edilizia dell'ingegnere Enrico v.d. Schalk*, Milano, Combi, 1905.
 3. (183) "Impianti Scuderia Enrico Schalk. Milano 1912-13-14". 1913-1914
All.: dépliant illustrati; disegni; *Impianti di scuderie e sellerie dello studio d'edilizia dell'ingegnere Enrico v.d. Schalk*, Milano, Combi, 1905; *Der moderne Stall*, s.n.t.
 4. "Società Birra Peroni. Edificio scuderie in via Reggio. Preventivo della spesa Settembre 1902". 1902
 5. "Infermeria cavalli. Ingegner Tomiolo lavori 1913". 1913
100. "2081 Scuderie - Agosto 1904 - 23/8 04". 1904
Progetto dei nuovi locali per la scuderia e la rimessa.
- I fascicoli dal n. 101 al n. 112 erano originariamente numerati con numeri romani dal II al XIX (mancanti i numeri I, III, V-VII, XII, XVIII). Il numero romano è parte integrante del titolo originale.
101. "II - Cunicolo dettagli di accesso": disegno.
102. "IV - Progetto Châlet p. Birreria approvato dal Municipio - Tavole n.4 - Gennaio 1902". 1902; 1908
103. "VIII - Progetti Cantina p. deposito Birra sotto avanti Celle e Cortile 1/11 905-1. Ghiacciaia sotto capannone di carico del ghiaccio 30/10 905-1. cantine di fermentazione al 1° piano vecchio Sudhaus 31/10 e 1/11 905-2-". 1905
104. "IX - Progetto Ghiacciaia Via Ancona 73 con passaggio ghiaccio sotto la via 1906". 1906
105. "X - Progetto Modificazione sotterranei demolizione Celle frigorifere e costruzione Salone Lavatoi bottiglie, riempimento e deposito 30/10 907-6". 1907
106. "XI - Progetto capannone Via Ancona 71. 17/12 907-1". 1907

107. "XIII - Progetto Costruz. nuovo Sudhaus". 1908-1909
108. "XIV - Progetto costruzione locali p. caldaie a vapore". 1908-1909
109. "XV - Progetti Capannone Via Ancona 6/7 910-11. Cantine di deposito Birra sotto locale lavaggio fusti 1910-1. Ampliamento Palazzina Amministr. Dicembre 1910-1. Capannoni Via Ancona Agosto 1910-1". 1910-1912
110. "XVI - Progetto di Ingrandimento Sudhaus P.a Principe di Napoli". 1912
111. "XVII - Progetto di Fabbrica di Ghiaccio Via Alessandria". 1911
112. "XIX - Progetto Fabbricato Via Alessandria 30/4 912-3". 1912-1913
113. *Progetti & Impianti di fabbriche di birra - eseguisce la "Hansena Zürich" Centrale per la fabbricazione della birra in base al sistema Nathan*, Milano, Besozzi, s.d. (in fotocopia).
114. "Description de l'invention dont le titre est: 'Un procédé et appareil servant à mélanger des gaz à un liquide et pour la fabrication de la bière.' par Monsieur Leopold Nathan à Zürich (Suisse) et Hans Bolze a Mannheim (Allemagne)" (in fotocopia). 18 set. 1909
115. "Ditta - Wanner e C° S.A. Milano. Oggetto - Impianto Nathan Roma". 1922-1924
Corrispondenza relativa alla fornitura di materiale isolante per l'impianto Nathan.
116. "Ditta - Nathan Institut A.G. Zurigo. Oggetto - Impianto Roma - Spedizioni. Appunti". 1922-1923
117. "Ditta - Nathan Institut A.G. Zurigo. Oggetto - Impianto Roma. Dal 1922 al 31 luglio 1923". 1922-1924
118. "Nathan (Addebiti Vari)". 1923
Corrispondenza con l'Istituto Nathan e con il Ministero dell'economia nazionale per l'esenzione dei dazi doganali per il macchinario fornito dall'Istituto Nathan.
All.: disegni.
119. "Nathan Institut Akt.-Ges. Zürich. Palermo". 1923
Preventivo e bozza di contratto per la costruzione di una fabbrica di birra con sistema Nathan per la società Birra Sicilia.
120. "Ditta - Nathan Institut A.G. Zurigo. Oggetto - Impianto Bari". 1923-1924
All.: disegni.
121. "Esenzione Nathan. Dazi Doganali R.M. Roma". 1923-1924

- Contiene anche documentazione relativa all'impianto Nathan di Bari.
122. "Ditta - Nathan Institut A.G. Zurigo. Oggetto - Impianto Roma. Dal 1 agosto 1923". 1923-1924
All.: disegni.
123. "Pratiche Varie. Impianto Roma Nathan". 1923-1924
124. "Institut Nathan. Société Anonyme. Zurich". 1924
Preventivo spese e disegno tino di decantazione.
125. Relazione di Leopold Nathan sul metodo per la fermentazione e la maturazione della birra (traduzione dal tedesco dell'ingegner Latmiral). 1924
126. "Institut Nathan". 1924-1936
127. Corrispondenza con l'Istituto Nathan e con altre ditte relativa alla riparazione degli impianti dello stabilimento di Bari. 1925-1932
All.: disegni.
128. "Nathan Institut A.G. Zurigo Peterstrasse 18. Dal 7 gennaio 1925 al 2 febbraio 1928". 1925-1928
All.: disegni.
129. "Ditta Institut Nathan - Oggetto Sequestro". 1925-1929
130. "Progetto per una birreria sistema Nathan". 1927
131. "Gas acido carbonico - Nathan". 1927-1928
Corrispondenza con l'Istituto Nathan di Zurigo relativa alla questione dell'impurità dell'acido carbonico dell'impianto Nathan.
132. "Progetto fabbrica di birra sistema 'Nathan'": cinque disegni. 1927
133. "Ditta - Institut Nathan. Oggetto - Varie". 1927-1929; 1943
134. "Ditta - Institut Nathan. Oggetto - recipienti Permanganato e riparazioni". 1927-1931
Contiene anche l'elenco dattiloscritto degli impianti Nathan costruiti nel mondo dopo il 1921.
135. "Ditta - Institut Nathan. Oggetto - Filtro Birra Seitz". 1927-1928
All.: dépliant illustrati.
136. "Ditta - Institut Nathan. Oggetto - Massa Filtrante 'Theorit'". 1927-1930

137. "Ditta - Institut Nathan. Oggetto - Filtro Mosto Seitz 16-1-28". 1928-1930; 1934
All.: disegno. 1928-1929
138. "Fatture Nathan". 1928-1929
139. "Per i Signori Visitatori dell'Impianto 'Nathan'".
Registro delle firme con le quali i visitatori si impegnavano a mantenere il segreto sulle cognizioni apprese durante la visita.
140. Corrispondenza e fatture relative alla riparazione del tank di skoda dell'impianto Nathan operata dall'operaio Dvoracek (fornito dalla skoda Skoda). 1929-1930
141. "Nathan. Proposte - Progetti - Comunicazioni e relativi Preventivi". 1930-1931
142. Minuta della lettera di condoglianze inviata dalla Birra Peroni al Nathan Institut A.G. di Zurigo per la morte di Leopold Nathan. 1937
All.: pagina del «Sonderdruck aus der 'Schweizer Brauerei-Rundschau'», gen. 1938, con il necrologio di Leopold Nathan.
143. "Roma - Rubrica". [post 1962]
Rubrica dei disegni, degli impianti e dei macchinari dello stabilimento di Roma.
144. "Cassetto 2 cartella "A", fabbr. Industriali Via Mantova 24": disegni. 1924; 1950-1958; 1962
145. "Cassetto 2 cartella "A", fabbr. Industriali Via Reggio Emilia": disegni. 1940; 1945-1941; 1953; 1959; 1962
146. "Cassetto 2 cartella "C", fabbr. Industriali Via Mantova": disegni. 1933-1934; 1937-1939; 1948-1959; 1964
147. "Pozzi": disegni. 1953-1965
148. "Fabbr. civili": disegni. 1929; 1941; 1948-1954; 1960-1961
149. "Varie Licenze Comunali. dal 1929 al 1956" (stabilimenti vari). 1927-1956; 1960-1962
All.: disegni; fotografie.
150. "Pozzi Artesiani". 1955-1956; 1960-1961
- 151-152. *omissis*
153. "Pozzi artesiani Roma". 1911; 1920-1928; 1939-1944; 1947-1950; 1960

154. "Pozzi artesiani Roma". *1922-1923; 1949-1951*
All.: disegni.
155. "Pozzi artesiani Roma". *1949-1950*
156. "Pozzi trivellati Roma". *1963-1965*
All.: disegni.
157. "Sezioni stratigrafiche Pozzi Roma": disegni. *1949-1956; 1961-1962*
- 158-171. *omissis*
172. "Mencarelli. Pozzo-Padova". *1951-1952; 1956-1960*
All.: disegni; fotografia.
173. "Taranto. Capannone vuoti e automezzi. Capannone malto. Soc. Ghira". *1966-1966*
All.: disegni.
174. "Taranto. Proprietà immobiliari". *1962-1967*
All.: disegni.
175. "Ostia Lido - Striscia Terreno 29/7/64". *1934; 1940; 1944; 1959-1965*
All.: carta geografica; disegni; fotografie.
176. "Locale Trieste Androna S. Eufemia". *1955-1958*
All.: disegni.
177. Due lettere provenienti da Bari relative alla costruzione del nuovo stabilimento. *1923*
178. "Fogli esecuzione Soc. Birra Peroni Bari. Progetto cantine e prospetti. Per Bari. Romeo Cametti e Ugo Silvi". *1923-1924*
All.: disegni.
179. "Buoni Impresa Silvi e Panni". *1923*
180. Lettera della sede di Roma alla sede di Bari relativa all'avviamento dello stabilimento barese (in fotocopia). *3 lug. 1924*
181. Lettera della sede centrale allo stabilimento di Bari relativa all'avviamento e alla gestione della nuova fabbrica. *3 lug. 1924*
182. "(1924) 1925 Spedizioni Bari". *1924-1925*
1. "Materiale e materie prime spedite a Bari - 1925 - ". *1925*

2. Elenchi di merce spedita a Bari. *1924*
3. "Macchine & Materiali inviati al nostro Stabilimento di Bari". *1924*
183. "Cametti & Silvi. Disegni Bari". *1924*
184. Planimetria generale (4 copie) e dei singoli piani dello stabilimento di Bari.
185. "dal 1 al 31-7-55". *1955*
Documentazione relativa alla vendita dei materiali di risulta dello stabilimento di Napoli.
186. "Vendita Materiale di risulta dello Stabilimento Napoli-Capodimonte dal 1° al 31 Agosto 1955". *1955*
187. "Materiale di risulta Venduto dal 1° al 30 settembre 1955". *1955*
188. "Materiale di risulta Venduto dal 1° al 31 Ottobre 1955. Demolizione Stab.to Napoli-Capodimonte". *1955*
189. "Materiale di risulta Venduto dal 1° al 31 Novembre 1955. Demolizione Stab.to Napoli-Capodimonte". *1955*
190. "Materiale di risulta Venduto dal 1° al 31-12-1955. Demolizione Stab.to Napoli-Capodimonte". *1955*
191. "Napoli Capodimonte Macchinari e impianti". *1955*
192. "Materiale di risulta venduto da Napoli-Capodimonte dal 1 al ...giugno 1955". *1955*
193. "Materiale di risulta venduto da Napoli-Capodimonte dal 2 - al 31 - Maggio 1955". *1955*
194. "Regolato al 30 aprile 1955". *1955*
195. Ordini di fatturazione della vendita dei materiali di risulta dello stabilimento di Napoli-Capodimonte (quattro libretti). *1955-1956*
196. "Materiale di risulta demolizione Napoli-Capodimonte". *1955-1956*
197. "Demolizione Stab.to Napoli Capodimonte Materiale venduto nel mese di Luglio/Agosto 1956". *1956*
198. "Pratiche riguardanti la demolizione della Stab.to di Napoli-Capodimonte. Gennaio e Febbraio 1956". *1956*

199. "Demolizione Stab.to Napoli-Capodimonte. Vendita Materiale del Mese di Marzo 1956". 1956

200. "Demolizione Stab.to Napoli-Capodimonte Materiale Venduto nel mese di maggio 1956". 1956

201. "Demolizione Stab.to Napoli-Capodimonte Materiale Venduto nel mese di aprile 1956". 1956

202. "Demolizione Stab.to Napoli-Capodimonte Materiale Venduto nel mese di giugno 1956". 1956

Forniture

1899-1965

Sono qui contenute le corrispondenze intrattenute dalla società con le ditte fornitrici di impianti, pezzi di ricambio di macchinari, materiale pubblicitario, di confezionamento, ausiliario della produzione, materie prime, fonti di energia e le relative pratiche di acquisto dei materiali, compresi i preventivi ed i computi finali di spesa. In allegato alle corrispondenze con ditte fornitrici di impianti si trovano i progetti, i dépliant o le brochure relative ai materiali offerti, mentre in allegato alle lettere delle agenzie pubblicitarie o grafiche vi sono spesso provini, prove di acquisto di spazi pubblicitari ed altro materiale illustrativo.

1. "1899 Fabbrica via Ancona. Macchinario Siemens & Halske (Ing.re Penso). 1899

Documentazione relativa alla Società romana per la fabbricazione del ghiaccio e della neve artificiale.

2. "Copia contratto Anglo Romana e lettere" relative alla fornitura di energia elettrica. 1899-1909; 1914-1922

All.: SOCIETÀ ANGLO-ROMANA, *Fornitura d'energia elettrica per uso industriale. Condizioni generali*, Roma, Pinci, 1918.

3. Lettera di Alcide Simonelli a Ercole Peroni, a Galliate, con ordinazione di stoffa Madapolam. 10 mar. 1899

4. Lettera di un fornitore di legna (firma illeggibile) e lettera dell'impresa trasporti Ferdinando Mugnai di Roma. 1902

5. Corrispondenza con la ditta Carlo Politzer relativa alla fornitura dell'impianto di essiccamento dei residui della fabbricazione della birra. 1902; 1906-1908
All.: disegno; campione di borlanda essiccata.

6. "Energia elettrica. Soc. Anglo Romana". 1903-1921

1. "Energia elettrica - Soc. Birra Peroni - Corrispondenza". 1909; 1913-1921

2. "Confronti Consumo e spesa Energia elettrica fra il primitivo contratto ed il 2 contratto a Canone fisso - dal luglio 1907 al Novembre 1908". 1907-1908

3. "Forza". 1913-1916

4. "Luce". 1915

5. "Studi p. previsione Energia elettrica occorrente dal 1909 in poi". 1907-1909

6. Calcoli relativi alle spese per la fornitura di energia elettrica. 1903-1909

7. "Energia elettrica - Soc. Ghiacciaia Romana". 1910-1916

7. "Depuratore Acqua - Reiser - Luigi Rossi - 1909 - 1910". 1908-1910
Luigi Rossi era il rappresentante della ditta Hans Reiser di Colonia.
All.: dépliant illustrati; disegno.

8. "Impianto Caldaie Ditta Tosi e Collaudo da parte Utenti di Caldaie a Vapore 1910". 1908-1910

9. Corrispondenza con la ditta Franco Tosi di Legnano e con lo studio tecnico G. Castelnuovo di Roma relativa alla fornitura di caldaie. 1908
All.: disegni.

10. Disegni degli impianti forniti dalla Franco Tosi. 1908

11. "Caldaie a vapore - Contratto Tosi". 1908-1909

12. Disegni dell'impianto caldaie della sede di Roma fornito dalla Franco Tosi. 1908

13. "Caldaje 1908 Miscellanea". 1908
All.: dépliant illustrato della ditta Wiedenfeld & Co. G.m.b.H. di Duisburg.

14. "Sulzer (Caldaje 1908)". 1908
All.: disegni; dépliant illustrati della ditta Freres Sulzer di Winterthur.

15. Corrispondenza con l'ingegner Bedoni, rappresentante della ditta Louis Soest & C. di Dusseldorf, relativa alla fornitura dell'impianto per l'essiccatura delle trebbie.
All.: foglio illustrativo del macchinario a stampa; disegni. 1908-1912

16. "Siemens-Schuckert Werke G.m.b.H., Koste-Anschlag über eine Motor-Schaltanlage für Herrn A. Ziemann, Maschinenfabrik Feuerbach". 1908
Due preventivi e bozza di contratto.

17. Corrispondenza con la ditta Ziemann di Feuerbach - Stuttgart relativa alla fornitura di macchinari per la fabbricazione della birra. *1908-1910*
All.: disegni di impianti.
18. Disegno del progetto della ditta A. Ziemann per un Sudhaus in scala 1:100. *24 feb. 1908*
19. "Nuovo Sudhaus minute preventivo contratto Ziemann". *1908*
20. "Tanks 1910-1911- Pfauder Werke - Eisenhüttenwork Thale 1910-1911-".
All.: disegni. *1909-1911*
21. "1910-11 Pfaudler Werke A.G. - Tanks. 1911. 1912". *1910-1913*
All.: disegni.
22. Corrispondenza con ditte fornitrici di materiale vario, in ordine alfabetico. *1910-1928*
23. "Flli Sulzer 1910-1911 gruppo Motore Pompa alimentazione Caldaie".
1910-1912
All.: dépliant illustrati; disegni a stampa di impianti.
24. "Nyeboe & Nissen". *1910-1911*
All.: disegni; dépliant illustrati.
25. Corrispondenza con la ditta Ziemann di Feuerbach (Stuttgart) relativa alla fornitura dei tini. *1911-1913*
All.: disegno.
26. Corrispondenza con la ditta Ziemann di Feuerbach (Stuttgart) relativa alla fornitura di tini. *1911*
All.: disegni.
27. "Trattativa Tini alluminio 1911". *1911*
Corrispondenza con la ditta Bälz & Cie, G.m.b.H. Dnren (Rheinland).
All.: disegno; catalogo illustrato.
28. Minuta di una lettera alla ditta Franco Tosi di Legnano relativa all'impianto di caldaie fornito alla Birra Peroni. *2 feb. 1911*
29. "Pastorizzatrice Svedese Cristiania". *1911; 1919*
Macchinari della Akerselvns Maskinværksted.
All.: disegno.
30. "1912 Nyeboe & Nissen Pastorizzatrice". *1911-1912; 1924*
All.: disegni.

31. "Nyeboe e Nissen Chopenaghen". *1911; 1926-1929*
Contiene anche corrispondenza con la ditta Zamanek & Cornell di Trieste e con U. Uberti, rappresentante della Société du filtre gasquet di Bordeaux.
All.: disegni; dépliant illustrati.
32. "Fabbrica Piemontese Accumulatori Elettrici Torino 1912". *1912-1913*
All.: listino prezzi a stampa.
33. "Louis Soest & C. Essiccatori 1912". *1912*
All.: disegni.
34. "gruppo accumulatori. Preventivo - anno 1913". *1913*
35. "Officine Savigliano. Gruppo per carica accumulatori. Fornitura anni 1913-1914". *1913-1914*
All.: disegno.
36. "Spizzi Milano. Camion - carica accumulatori - elettricità 1913". *1913*
All.: dépliant illustrato; disegno.
37. Lettera e preventivo della ditta Siegerin-Goldmann-Werke di Dresda relativa ad un impianto di trasportatori a rulli e di elevatori. *5 nov. 1913*
38. Corrispondenza con la ditta Pfaudler Werke A.G. di Schwetzingen. *1913*
39. Corrispondenza con la ditta Carlo Ehinger & Co. di Milano, concessionaria della A. Stotz di Stoccarda, relativa alla fornitura di impianti montacarichi. *1913*
All.: disegni.
40. "Offerte Caldaie a Vapore 1913-14-". *1913-1914*
All.: disegno; dépliant illustrati di ditte varie.
41. Corrispondenza con la società Pfaudler Werke A.G. di Schwetzingen in Baden relativa alla fornitura di tanks e ai problemi del collaudo. *1911-1914*
All.: disegni e preventivi di spesa.
42. "Iohannes Greiner Monaco - Termometri ecc.". *1915; 1919-1923*
All.: disegni a stampa.
43. "Progetti e Studi per Matera. Fratelli Bühler ed Emile Diebold - 1915-16". *1915-1917*
All.: disegni.
44. "Flli Bühler Napoli. 1918. Preventivo Matera". *1916-1918*
All.: disegni.

45. "Fornitura Pastorizzatrice Corrispondenza 1917 Giommi 1917". 1917
46. Telegrammi relativi alla compravendita di malto americano. 1918
47. "Energia Elettrica Anno 1920". 1918-1922
 Contiene 24 sottofascicoli relativi alla fornitura di energia elettrica dal mese di ottobre 1918 al mese di dicembre 1920, corrispondenza con la ditta Edison e un computo dei consumi nell'ottobre 1922.
48. Corrispondenza con la ditta Vittorio Burco & C. di Milano relativa alla fornitura di un nastro trasportatore orizzontale a catena. 1919-1920
 All.: disegno; preventivi.
49. Corrispondenza con la ditta A. Stotz AG di Stoccarda relativa alla fornitura di nastri trasportatori di casse e canestri di bottiglie. 1919-1924
 All.: disegni.
50. "1919-20-21-22- Westinghouse Cooper Hewitt. Lampade a quarzo Suresne". 1919-1922
51. "1920-21-22-23- Lampade a vapore di mercurio. A.E.G.I. Torino. Quarz-lampen Ges. Hanau". 1920-1923
 All.: dépliant illustrati.
52. "1921-1922 Ozono - Corrispondenza con la SICESAF". 1920-1922
 Il nome corretto della società è Sicesar.
53. "Castagne fornite anno 1920". 1920
54. Pagina a stampa contenente il testo del regio decreto legge 8 ottobre 1920 n.1605, concernente i prezzi dell'energia elettrica. 1920
55. "Bollette Importazione - 1921". 1921
 Bollette relative all'importazione di orzo tallito e malto.
56. "Gruppo per produzione di energia elettrica". 1921-1923
 All.: disegni.
57. Corrispondenza con le ditte E. Frette & C. di Monza e Sippel di Monaco relativa alla fornitura di teli per filtrare la birra e per le divise da lavoro. 1921-1924
 All.: campioni di stoffa.
58. "Nyeboe & Nissen Kopenhagen Eversvej 10 - Pastorizzatrice 1922". 1921-1924
 All.: disegni; fotografie; dépliant illustrati.

59. "(Progetto) Trasportatore Trebbie Dal 1921 al 1927". 1921-1922; 1926-1927
 Corrispondenza con ditte diverse.
 All.: dépliant illustrati e disegni.
60. "J.C. Eckardt Cannstatt - Pirometri e Termometri". 1921-1922
 All.: cataloghi illustrati.
61. Corrispondenza con la ditta Holstein & Kappert di Dortmund. 1921-1925
 All.: disegni.
62. "Gas". 1921-1924
 Corrispondenza con ditte varie per la fornitura di gas diversi.
1. Corrispondenza con ditte varie per le forniture di gas. 1921-1924
 2. "S.I.A.S. Terni - Gas Compressi Terni". 1921-1924
 3. "Baldisserotto & Colin e Chimica Lombarda - Rho". 1922-1924
 4. "Ingegno - Soc It Ossigeno ed altri Gas Milano". 1922-1923
 5. "Gas carbonico - Soc. Ind. Candia Solona - Palaia". 1923-1924
63. Quattro stampe su cartoncino di trasformatori trifase prodotti dalla Società nazionale delle officine di Savigliano. [post 1921]
64. Disegni dell'elevatore del ghiaccio per il nuovo impianto di via Nizza, fornito dalla ditta Stoehr di Offenbach am Main. 1922-1923
65. Lista delle consegne dei macchinari ordinati al 25 nov. 1922. 1922
66. Prospetti dattiloscritti delle offerte di malto e luppolo per la stagione 1922-1923. [1922]
67. Due lettere dello studio tecnico industriale Cav. Angelo Contin & Figli, relative alla fornitura di un montacarichi e di una pastorizzatrice. 1922
68. Catalogo a stampa dei prodotti Weston Electrical Instrument Co (wattmetri e voltmetri).
69. Cartolina postale pubblicitaria dei termometri Fournier, dello studio di consulenza di Giuseppe Parmeggiani di Torino, indirizzata a Alberto Canali.
70. Corrispondenza relativa allo Studio tecnico industriale, studio di consulenze sull'utilizzo dell'energia elettrica. 1923

71. "L. Anker Hamburg Pastorizzatrice". 1923
All.: disegno.
72. Corrispondenza con la ditta Franco Tosi di Legnano relativa alla fornitura di una motrice a vapore. 1923
All.: disegno.
73. Corrispondenza con la ditta Franco Tosi di Legnano relativa alla fornitura di un motore diesel. 1923
All.: referenze a stampa.
74. "offerta Caldaia Elettrica Ing. Boselli 1926". 1923-1926
75. Corrispondenza con ditte fornitrici di carbone. 1923; 1930-1939
76. "Réclame 1923-1924". 1922-1924
1. "Metalgraf (Unione Arti Grafiche sui Metalli)". 1922-1924
Fornitura cartelli in lamiera.
 2. "Diversi". 1923-1924
All.: materiale pubblicitario illustrato.
 3. "Carl Schimpf, Norimberga (Baviera)". 1923-1924
All.: tre decalcomanie.
 4. Pubblicità su «La Tribuna». 1924
 5. Pubblicità su «La Rivista del freddo». 1924
 6. "Ufficio pubblicità Giornale Italia. Roma". 1923-1924
 7. Corrispondenza con Arrigo Coen. 1922-1924
Arrigo Coen fu l'ideatore dell'immagine pubblicitaria del cameriere.
All.: bozzetto del poster con l'immagine del cameriere.
 8. "Unione Pubblicità Italiana. Roma". 1923
 9. "G. Ricordi e C. Roma. Milano". 1922-1923
Fornitura di cartelli a colori montati su cartone.
 10. "Maga". 1923-1924
Fornitura cartelli réclame.
 11. "Lidel. Milano". 1923

12. "Impresa Generale d'Affissioni & pubblicità. Roma". 1923
13. "Luigi Salomone. Roma". 1923
Fornitura etichette per esportazione.
All.: provini di etichette.
77. Cartolina postale pubblicitaria della società "MAGA". 1924
78. Corrispondenza relativa alla vendita di bombole di anidride carbonica. 1924
79. Corrispondenza con la società Tecnomasio italiano Brown-Boveri di Milano, relativa alla fornitura di un motore trifase. 1924
All.: disegno; preventivo a stampa.
80. "Ditta Caracciolo". 1924-1933
Corrispondenza relativa alla fornitura di gas compressi.
1. Corrispondenza relativa alla denuncia di bombole di anidride carbonica smarrite. 1932
 2. "Co2 Bombole da collaudare". 1924-1925
 3. "Azogeno NH.3". 1928-1933
Fornitura di ammoniaca.
 4. "Co2 Caracciolo. Buoni e controbuoni 1929-1930". 1928-1931
 5. Corrispondenza con la ditta V. Caracciolo di Roma relativa alla fornitura di Co2. 1928-1929
81. "Bollettari svincolo esteri 1925". 1925
Distinte di spese doganali per prodotti provenienti dall'estero.
82. "Avvisi di merci spedite Estero 1926-1927". 1925-1926
Corrispondenza mediante cartoline postali con ditte fornitrici varie. Contiene anche corrispondenza con la ditta Paszkowski di Firenze per scambio di bottiglie.
83. Veline di due lettere indirizzate al trasportatore Augusto Borzoni relative alla restituzione di materiale usato ai fornitori. 1925
84. "Hans Müry. Berne". 1925
Analisi qualitative del malto.
85. "Saccarometri Manometri Termometri". 1925; 1929
All.: dépliant illustrati a stampa.

86. "Teli Greffenius". 1926
87. "Combustione economica e impianti elettrici Società Anonima. Vico Doria, n.13 Genova". 1926-1927
All.: dépliant illustrato; disegno; preventivo.
88. "Diebold & C.ie. Nancy - Auxerre". 1926
La ditta Diebold produceva impianti per la fabbricazione della birra.
89. "Offerte Impianti Frigoriferi per Trieste". 1927
All.: dépliant illustrati; disegni.
90. "Impianto nuovissima 31/5/27. scartato 11-7-27". 1927
Corrispondenza con la ditta E. Rigamonti & C. di Milano relativa all'acquisto di macchine imbottigliatrici e tappatrici.
All.: dépliant illustrati.
91. "Impianto nuovissima 28/5/27. scartato 11-7-27". 1927
Corrispondenza con la ditta Holstein & Kappert Dortmund.
All.: dépliant illustrati.
92. "Wilhelm Ponndorf. Maschinen- und Apparatebau. Kassel". 1927
All.: dépliant illustrato.
93. "Ammoniaca soc. Bianchi Rho. Nh.3". 1927-1931
Contiene invece corrispondenza con la ditta Filippo Colin di Napoli.
94. Corrispondenza con ditte fornitrici di carbone. 1927-1929
95. "Proposte Focolari Taylor per multitubolari Tosi". 1927
Contiene invece corrispondenza con la società E. Marelli di Milano.
All.: disegno; dépliant illustrato della società E. Marelli.
96. "Forni a nafta per caldaie". 1927-1931; 1936; 1938
All.: disegni; dépliant illustrati; preventivi a stampa di ditte varie.
97. "Inserzioni per Pubblicità e Réclame". 1928
Fatture rilasciate da varie testate giornalistiche.
98. Fatture della Società anonima l'industria del vetro di Fiumicino per la fornitura di bottiglie. 1928
99. "Réclames. Esistenza a fin d'anno e ordinazioni per il 1929". 1928-1929
1. "Réclame collettiva. Erwin Wasey e C. Ltd." 1928-1929

2. "Placche Covassini". 1928-1929
3. "Marzi. Etichette". 1929
4. "Soc. An. 'Metalgraf'. Milano". 1929
5. "Soc. An. Arrigo Coen. Milano". 1928-1929
6. "Offerte scartate". 1928-1929
7. Corrispondenza relativa all'inserzione pubblicitaria della Birra Peroni sul listino del Caffè Aragno. 1930
All.: materiale pubblicitario a stampa.
8. "Termali. Etichette per bottiglie". 1930
9. "A.A. S.S.. Pubblicità Strade Statali". 1929-1930
All.: «Gazzetta ufficiale», 10 apr. del 1929.
10. "Pubblicità Collettiva. 1930". 1929-1930
All.: N.G. CAIMI, *Come e perché si deve fare la pubblicità*, estratto da «L'Industria lombarda», 1930, 22, 24-26, pp.3-10.
11. "Réclames pel 1930". 1930
12. "Coen". 1929-1930
13. "Schimpf". 1930
14. "Fraternali". 1929
100. "Casse 1929". Angelo e Bortolo F.lli Rossi - Casalpusterlengo". 1928-1929
1928-1930
101. "Canestri 1930".
All.: dépliant illustrati.
102. Tre lettere di aziende fornitrici di accompagnamento a opuscoli e cataloghi. [1928-1931]
All.: 19 cataloghi di macchinari, impianti e attrezzi.
103. "1930 Tappi Rauschert G.m.b.H. Steinwiesen". 1928-1930
104. "Pubblicità 1928". 1928
1. "Impegni di pubblicità 1928", con le testate «Il Messaggero», «Il Popolo

- di Roma», «Il Lavoro d'Italia», «Il Giornale d'Italia». 1928
2. "Tipi di pubbl. e disposizioni relative". 1928
3. "Réclames varie". 1928
4. "Studio e proposte". 1928
5. "Numero speciale 'Il Bar'". 1928
All.: A.L. CERCHIARI, *La Birra. Vademecum per l'esercente*, numero speciale edito dalla rivista «Il Bar», 1928.
6. "Réclame". [1928]
All.: ritagli a stampa con inserzioni della Birra Peroni; provino dell'immagine pubblicitaria del cameriere ideata da Coen.
105. "Acido carbonico. Gas compressi Terni". 1929-1930
106. Corrispondenza con ditte varie fornitrici di bottiglie. 1929-1933
107. "1931 Casse Bottiglie Tappi". 1929-1931
All.: disegni.
108. "Bottiglie 1929-1930". 1929-1930
109. Corrispondenza con le ditte Weigelwerk di Neisse e Ponndorf di Kassel e con il loro rappresentante in Italia Guido Geronazzo relativa alla fornitura degli impianti di essiccazione e di trasporto delle trebbie. 1929
All.: disegni; dépliant illustrati degli impianti.
110. "1929 Carbone". 1929
111. "Offerte varie malto e luppolo per il 1930". 1929-1930
All.: illustrazioni pubblicitarie a colori; fotografia.
112. "Riso 1929-1930". 1929-1930
113. "Luppolo 1929-1930". 1929-1930
114. "Carbone 1930". 1929-1931
115. "Camona Pagliano Milano". 1929
Corrispondenza relativa alla fornitura di manometri.
116. "Carta da lettere, cartoline memorandum fatture". 1930-1931; 1936-1940

117. "1931-1932 S.A. Basch". 1930-1931
Corrispondenza con ditte varie fornitrici di malto, luppolo e riso e con società trasportatrici.
118. Corrispondenza con ditte varie relativa alla fornitura di malto e alla restituzione dei sacchi vuoti. 1930-1932
119. Corrispondenza con la Fabbrica di birra cittadina e stabilimento di prodotti alimentari Santo Stefano s.a. di Budapest Koebanya (Steinbruch), relativa alla fornitura di malto. 1930-1932
120. "1931-1932 S.A. Basch". 1930-1931
Corrispondenza con ditte varie fornitrici di malto, luppolo e riso e con società trasportatrici.
121. "Impianto smaltimento vapori della sola refrigerazione Birra". 1931
All.: disegni; immagini a stampa; dépliant illustrati dei prodotti della ditta A. Ziemann di Feuerbach.
122. "Tanks acciaio Krupp (Rigamonti)". 1931
La ditta E. Rigamonti & C. rappresentava la Krupp in Italia.
123. "1931-1934 Bottiglie 1/3 e 1/5 S. Paolo". 1931-1934
124. "Malto ungherese Heinbruchen Bürgerhier Bierbrauerei Budapest". 1931-1932
125. "Luppolo 1931". 1931
126. Catalogo delle caldaie a vapore della ditta Luigi Giorgio Pauer di Milano. [1931]
127. Fornitura pubblicità. 1931-1932
1. "Réclame 1931". 1931
All.: materiale a stampa e pubblicitario.
2. "Réclame 1932". 1932
All.: materiale a stampa e pubblicitario.
128. "Canestri e coperchi per maceratrici 1930". 1932-1933
129. "Tappi & chiavette 1932". 1932
130. "Tappi & chiavette 1932". 1932

131. "Tappi-chiavette 1932-1933 n.26". 1932-1934; 1942
132. "Malto offerte per il 1932-33". 1932
133. "Luppolo offerte per 1932-33". 1932
All.: ritaglio a stampa da «Gaazer hopfen - und Brauer Zeitung», 27 ago. 1932; cartolina postale.
134. "Luppolo 1933". 1932-1933
135. "Riso 1932 Cartella N.5". 1932
136. "Riso 1933". 1932-1933
137. "Malto 1933". 1932-1933
138. Corrispondenza con la società Malterie atesine relativa alla fornitura di malto caramello. 1933
139. "Tappi chiavette capsule 1933-1934". 1933-1935
140. "Bottiglie 1933-1934". 1933-1934
141. "Canestri 1933-1934". 1933-1934
142. "Casse 1933-1934". 1933-1934
143. Corrispondenza con ditte varie relativa alla fornitura di lievito fresco per la fermentazione della birra. 1934-1935
144. Dépliant illustrati, cataloghi dei prodotti e monografia aziendale della ditta Bosco di Torino. [1934]
Ditta specializzata in contatori per acqua a turbina.
145. "Tappi chiavette piombini capsule 1934-1935". 1934-1935
146. "Canestri 1934-1935". 1934-1935
147. "Casse 1934-1935". 1934-1935
148. "Bottiglie 1924-1935". 1934-1935
149. Corrispondenza relativa alla pubblicità nel 1934-1935. 1934-1935
1. "Réclame invernale 1934-1935". 1934-1935

2. "Bruschi e Citterio Targhe". 1935
3. "Enneci". 1935
All.: tre album con le campagne pubblicitarie del Peroncino nel 1935.
4. "Cartelli aranciata - Cartelli Peroncino. Rapp. G. Genick e Co.". 1935
5. "Etichette. Rapp. dott. Lauria". 1935
All.: etichette limonata, aranciata, tamarindo e birra Peroni.
6. "A.Z. - Antonio Zucchegna". 1935
7. "U.V.A.L.. Cartelli Metalgraf". 1934-1935
150. "Malto 1934-1935". 1934-1936
151. "Malto 1935-1936". 1935-1936
All.: «Bundesgesekblatt für den Bundestaat Österreich», 15 dic. 1935.
152. "Chiavette capsule piombini". 1935-1936
153. "Tappi e ranelle 1935-1936". 1935-1936
154. "Casse e canestri 1935-1936". 1935-1936
155. "Bottiglie 1935-1936". 1935-1936
156. "Réclame". 1935-1937
1. "Enneci". 1935-1937
2. "S.A. 'La Lattografica'". 1935-1936
3. "Prager e Lojda". 1935-1936
All.: due vetrofanie.
4. "E. Roy". 1935-1936
5. "Etichette Salomone". 1935-1936
6. "Etichette Lauria". 1936
All.: due provini per l'aranciata e la limonata Peroni.
7. "Figurine". 1937
All.: ritagli a stampa.

8. Lettera dalla ditta Cartolux relativa alla fornitura di cartelloni pubblicitari luminosi. 1937
157. "Luppolo 1937-1938". 1937-1939
158. "Malto 1937-1938". 1937-1939
159. "Riso 1937-1938". 1937-1938
160. "Bottiglie 1937-1938". 1937-1939
161. "Chiavette capsule piombini 1937-1938". 1937-1938
162. "Casse canestri 1937-1938". 1937-1938
163. "Tappi ranelle 1937-1938". 1937-1938
164. "Réclame 1937-1938". 1937-1938
Fascicolo composto da sottofascicoli rilegati contenenti corrispondenza con varie ditte fornitrici di pubblicità.
All.: ritaglio a stampa con l'articolo *Il consumo della birra è in diminuzione*, in «Il Popolo d'Italia», 26 ago. 1938.
165. Corrispondenza relativa all'offerta di due caldaie Babcock e Wilcox, segnalate da «Il Monitore industriale». 1939
166. Disegno a colori di una "maischepfanne" della ditta A. Ziemann A.G. di Feuerbach. 1939
167. "90 anni di tecnica - Barbieri". [1942]
Catalogo illustrato della ditta di impianti frigoriferi Barbieri di Bologna.
All.: lettera di referenze della Birra Peroni.
168. Corrispondenza, calcoli e fatture relative all'importazione di bottiglie della società Vitrea. 1948-1949
169. "Offerte fornitori". 1948-1952
All.: dépliant illustrati; listini prezzi di ditte varie.
170. Corrispondenza relativa alla fornitura di luppolo. 1949-1951
171. Dépliant illustrato della società The National Cash Register Company di Dayton.
172. Corrispondenza con varie ditte relativa alla fornitura di malto. 1949-1952

1. "Malto inglese Bozzotti q.li 5000". 1951
2. "Malterie Haute-Loire A. Bouvard q.li 1000 malto francese a F.F. 4500/q.li". 1949-1950
3. "Ditta Zaccaria Bozzotti Q.li 1000 malto danese tipo Pilsen a £.11.700 il q.le destinato tutto alla filiale di Livorno". 1949
4. "Zaccaria Bozzotti malto inglese q.li 1000 luppolo Kg. 4714". 1950
5. "Compensazione globale con la Cecoslovacchia 1949/c Malterie cecoslovacche". 1950
6. Corrispondenza relativa alla fornitura di malto cecoslovacco. 1950-1951
7. "Malto cecoslovacco Hopmalt q.li 6000". 1951
8. "Luppolo Hopmalt": corrispondenza relativa alla fornitura di malto. 1951
9. Corrispondenza relativa alla restituzione dei sacchi vuoti alle ditte fornitrici di malto. 1951-1952
173. Dépliant illustrati e listini prezzi di ditte varie. [post 1949]
174. Corrispondenza con varie ditte relativa alla fornitura di malto. 1950-1951
175. Fatture della ditta Patrucco per il trasporto delle bottiglie fornite dalla società Vitrea di Praga. 1950
176. 8 opuscoli, cataloghi, dépliant illustrati e immagini a stampa di macchinari. [1951]
177. Dépliant illustrato della ditta Emaillit di Colonia. [1951]
178. Corrispondenza con la ditta Vitrea glassexport di Praga relativa alla fornitura di bottiglie e con società trasportatrici. 1951-1952
1. "Corrispondenza". 1951
2. "Bottiglie Vitrea 3/4 a.m.". 1951-1952
3. Corrispondenza con la ditta Vitrea glassexport di Praga relativa alla fornitura di bottiglie. 1951
4. "Bottiglie Vitrea". 1951
179. "Fatture Sillat". 1953

180. "Forniture della Curtisa nello stabilimento della birra Peroni - Napoli".
Catalogo illustrato della ditta Curtisa di Bologna. 1957
181. Corrispondenza e copie dei contratti con la Società friulana di elettricità relative alla fornitura di energia elettrica alla fabbrica Birra Dormisch.
1953-1957; 1962-1964
182. Corrispondenza e fatture della Società generale pugliese di elettricità (poi Enel) relative alla fornitura di energia elettrica alla sede di Bari.
1940; 1955; 1958-1965
183. Corrispondenza, calcoli, copia di contratto e fatture della Società generale elettrica napoletana relative alla fornitura di energia elettrica allo stabilimento di Napoli.
1932-1942; 1946; 1953-1964
All.: pianta dello stabilimento.
184. Corrispondenza e contratti con la Società generale pugliese di elettricità relativa alla fornitura di energia elettrica alla Birra Raffo. 1962-1964
185. Corrispondenza, contratti e fatture della società Selt-Valdarno relative alla fornitura di energia elettrica allo stabilimento di Livorno. 1949; 1954-1964
186. Corrispondenza e copie dei contratti con la Società adriatica di elettricità relativa alla fornitura di energia elettrica allo stabilimento di imbottigliamento di Padova in costruzione. 1951
187. Contratto e lettera di accompagnamento dell'Enel relativi alla fornitura di energia elettrica alla Ghiacciaia romana. 1962-1963
188. Corrispondenza, calcoli, fatture e contratti con la Società romana di elettricità relativa alla fornitura di energia elettrica alla sede di Roma. 1937-1952
189. "Disegni del compressore fornito da Linde nell'anno 1907 e 1929". 1929
190. "1907 - Frigorifero ing. Massa - Linde". 1907-1908
All.: disegni; dépliant illustrati; avviso d'asta a stampa del Comune di Roma.
191. Corrispondenza con le ditte Linde di Wiesbaden e Sulzer di Winterthur relativa alla fornitura degli impianti per la fabbricazione del ghiaccio. 1902-1907
All.: disegni.
192. Lettera e preventivo della Gesellschaft für Linde's Eismaschinen A.G. relativi alla fornitura di una pompa centrifuga. 24 ott. 1907
193. Disegni dell'impianto di fabbricazione del ghiaccio della ditta Linde di

- Wiesbaden. 1922-1923
I disegni si riferiscono allo stabilimento situato all'incrocio tra via Nizza e via Cagliari di Roma.
194. Disegni dell'impianto di refrigeramento situato in via Ancona (Roma) fornito dalla ditta Linde di Wiesbaden. 1921-1922

Statistiche

1922-1932

1. *Statistica della produzione della birra in Italia [...] per l'anno finanziario 1 luglio 1922-30 giugno 1923 [...]*, Roma, Marconi & Morelli, 1923; UNIONE ITALIANA FABBRICANTI BIRRA, *Dati statistici della produzione birraria per l'esercizio finanziario 1923-1924*, estratto da «Statistica delle imposte di fabbricazione dal 1 luglio 1923 al 30 giugno 1924», s.p. (due copie); UNIONE ITALIANA FABBRICANTI BIRRA, *Dati statistici della produzione birraria per l'esercizio finanziario 1925-1926*, estratto da «Statistica delle imposte di fabbricazione dal 1 luglio 1925 al 30 giugno 1925 (sic)», s.p.; UNIONE ITALIANA FABBRICANTI BIRRA, *Dati statistici della produzione birraria per l'esercizio finanziario 1927-1928*, estratto da «Statistica delle imposte di fabbricazione dal 1 luglio 1927 al 30 giugno 1928», s.p. 1922-1924; 1927-1928
2. Dati statistici sulla produzione birraria in Italia. 1924-1925
All.: *Dati statistici della produzione birraria per l'esercizio finanziario 1924-1925*, estratto da «Statistica delle imposte di fabbricazione dal 1 luglio 1924 al 30 giugno 1925» (tre copie).
3. Dati sulla birra prodotta negli anni finanziari 1926-1927 e 1927-1928 da ogni singola fabbrica di birra italiana. 1926-1928
4. "Dati statistici della produzione birraria per l'esercizio finanziario 1926-1927", estratto da «Statistica delle Imposte di fabbricazione dal 1 luglio 1926 al 30 giugno 1927» (in fotocopia). 1927
5. Dati sulla produzione delle fabbriche italiane di birra negli anni finanziari 1926-1927 e 1927-1928 (in fotocopia). [post 1928]
6. Dati sulla produzione birraria in Italia e sulla produzione della Birra Peroni a Bari e a Roma dal 1914 al 1932. [post 1932]

Libri firme

1921-1929; 1953-1971

La serie è costituita dai libri delle firme dei visitatori dello stabilimento di Roma, di quello di Napoli, prima fabbrica birraria europea costruita ex novo dopo la II guerra mondiale, e della birreria Albrecht di Roma.

1. Libro delle firme dei visitatori dello stabilimento di Roma. 1921-1929
2. Libro delle firme dei visitatori della birreria Albrecht di Roma. 1953-1970
3. Libro delle firme dei visitatori dello stabilimento di Napoli - Miano. 1955-1971

Registri della "Produzione mosto birra" 1947-1951

1. Registro produzione mosto birra. 1947-1951

Registri della "Produzione ghiaccio" 1953

1. "Produzione Ghiaccio società per azioni. Birra Peroni. filiale di Napoli". 1953

DIREZIONE TECNICA/TECNOLOGICA/ACQUISTI 1959-1994

L'atto di nascita delle direzioni tecnica e tecnologica fu siglato, come si è detto, nel 1963, mentre per la creazione ufficiale della direzione acquisti si dovette attendere l'inizio degli anni Novanta. Anche prima della ufficializzazione delle direzioni di funzione, tuttavia, l'area tecnica, quella tecnologica e quella di una parte degli acquisti erano amministrate da persone ed uffici determinati: la documentazione da essi prodotta ed oggi versata in archivio storico non rispecchia una rigida ripartizione tra le varie aree, motivo per cui abbiamo preferito mantenerne lo stato fluido raccogliendola in un unico fondo contenitore.

Prima della recente creazione della direzione acquisti, responsabile delle forniture di tutti i materiali, molti degli acquisti erano seguiti localmente dalle singole aree operative. Presso la direzione tecnica, tuttavia, un ufficio si occupava centralmente delle forniture del materiale di confezionamento. Tale ufficio ha versato in archivio storico una parte delle proprie pratiche, che riguardano lo studio di nuove etichette e confezioni. Per facilitare la ricerca abbiamo tenuto tali fascicoli accorpati e separati dal resto della documentazione prodotta dalle direzioni tecnica e tecnologica.

Affari generali 1959-1994

In tale serie troviamo disegni di impianti e di immobili, dattiloscritti relativi alle varie unità produttive con cenni storici sulle fabbriche assorbite dalla Birra Peroni, pratiche relative al trattamento degli scarichi industriali e, come dicevamo, studi sul materiale di confezionamento ed in particolare sulle etichette.

1. "Notizie sulla fabbrica 'Birra Raffo - Taranto'". [post 1961]
Dattiloscritto redatto da Domenico Raffo.

2. Biglietto illustrato di invito all'inaugurazione del nuovo centro d'imbottigliamento dello stabilimento di Padova in Zona industriale. 1962

3. omissis

4. "Birra Itala Pilsen S..A. Padova - Servizio tecnico. Raccolta delle dispense del corso di aggiornamento imbottigliatori". 1963

5. "Ricordo Franco Peroni"
Corrispondenza con la ditta Cirila fornitrice di granito per la fontana dedicata a Franco Peroni nello stabilimento di Napoli.
All.: fotografia; disegno tecnico; dépliant illustrato della Ditta Cirila. 1964-1965

6. omissis

7. Biglietto di invito alla cerimonia di inaugurazione dello stabilimento di Bari in via Bitritto e scheda tecnica degli impianti (in fotocopia). 1965

8. "Le azioni di P.R. per l'inaugurazione dello stabilimento della Birra Peroni Adriatica S.p.A. di Bari - 15 maggio 1965". 1965
Album contenente la rassegna stampa relativa all'evento.

9. "Birra Itala Pilsen S..A. Padova - Servizio tecnico. Raccolta delle dispense del corso di aggiornamento imbottigliatori". 1965

10-11. omissis

12. "Viaggio studi all'estero Associazione italiana dei tecnici birrari - Praga 22 - 27 aprile 1966. Programma". 1966
Fotocopia della copertina e della pagina con l'elenco dei partecipanti.

13. "La fabbrica di birra Dormisch di Udine". [post 1967]
Dattiloscritto redatto dall'impiegato dello stabilimento di Udine signor Zambonati.

14. omissis

15. Piante dello stabilimento della Birra Dormisch di Udine. 1968; 1974

16. "Processo di fabbricazione della birra". [anni Sessanta]
Pieghevole illustrato (2 copie).

17. "Articoli giornalistici". 1971-1975
Cartella ad anelli contenente la rassegna stampa sullo stabilimento di Padova in Zona industriale.

18. "Immobili ex stabilimento di Roma". [post 1972]
All.: pianta dello stabilimento.

19. "Stabilimento di Roma". [post 1972]
Dattiloscritto con dati tecnici.
All.: fotografie.
20. "Immobili ex stabilimento di Roma". [1974]
Fotocopia di un dattiloscritto relativo all'ex stabilimento di via Mantova.
All.: pianta.
21. Lettere degli stabilimenti di Napoli, Roma e Bari alla Direzione generale, relative alle etichette. 1979-1980; 1984-1985; 1989
All.: etichette.
22. "Birra Peroni Ind. - La Birra". [post 1980]
Dattiloscritto informativo sulla storia, le proprietà, le materie prime ed il processo di fabbricazione della birra.
23. "Stato esistente". 1981
Vedute assonometriche e sezioni dell'ex stabilimento Birra Peroni a Roma.
24. Dattiloscritti con cenni storici sulla fabbrica Itala Pilsen di Padova e sulla birra in generale, dati sul processo produttivo e sugli impianti (varie versioni). [anni Ottanta]; 1994
- 25-29. *omissis*
30. "XXVII convegno A.I.T.B. - Roma - 26 settembre 1986 - Dati e dimensioni stabilimento di Roma, S.p.A. Birra Peroni Industriale". 1986
Dattiloscritto.
- 31-33. *omissis*
34. "La fabbricazione della birra". 1989
Dattiloscritto sul processo produttivo.
35. "Disciplina igienica della produzione e del commercio della birra in Italia (Legge 16 agosto 1962, n. 1354 e successive modificazioni)" (in fotocopia). [post 1992]
36. Disegno tecnico delle colonnine di spillatura della birra.
37. "Stato esistente trasformazioni storiche dell'organismo edilizio. Originali di progetto".
Progetti originali della Ghiacciaia romana in via Flaminia (in fotocopia).
38. "Dati e dimensioni dello stabilimento di Roma" (in fotocopia).

- 39-43. *omissis*
44. "Etichette". 1959-1960; 1964; 1983
Provini di etichette dei brand Black, Amstel, Birra Peroni, Nastro Azzurro e di ditte concorrenti.
45. "Etichette confezione 'ching's beer' (Birra Dormisch)". 1963-1965
46. "Etichette confezione 'Nastro Azzurro' (Birra Peroni)". 1964-1971; 1979; 1983
47. "Etichette confezione 'Silver' (Birra Raffo) - Barattolo 'Birra Raffo' (1975) - Raffo beer U.S.A. 1981". 1965-1969; 1973-1975; 1981
Contiene anche un provino per l'etichetta Dreher del 1969.
48. "1966 Nuova etichetta 'Birra Normale' 'Birra Esportazione'". 1966-1970
49. "Confezione bottiglie Itala Pilsen bott. 2/3 U.N.I., bott. 2/3 O.W.". 1968-1971
50. "Confezione bottiglie nuovo stab.to Roma". 1968
51. "Confezione 1/3 O.W. - 2/3 O.W.". 1971-1973
52. "Studio ns etichette con dicitura 'vuoto a rendere' mai realizzati". [1975]
Album con etichette Nastro Azzurro, Peroni, Raffo, Itala Pilsen Gold, Itala Pilsen, Dormisch, King's beer.
53. "Dotazione etichette [...]". 1985-1986
Etichette dei brand Amstel e Nastro Azzurro.
54. "Esecutivi nuove etichette Wührer (nov. 88)". 1988
Quattro contenitori con provini delle etichette Wührer.
55. Tre etichette birra Peroni (33 cl e 66 cl) e due etichette birra Ichnusa (33 cl e 66 cl). 1990-1992
56. "Cartella colori standard" con multipack birra Peroni da tre bottiglie (33 cl). 3 dic. 1990
57. Cartella con provini delle etichette Kronenbourg (66 cl). 10 gen. 1991
58. "Peroni 1x3 33 cl Tourtel". 1991
Cartella colore con multipack Tourtel da tre bottiglie (33 cl).
59. "Peroni 2x2 66 cl". 1991

- Cartella colori con multipack birra Peroni da quattro bottiglie (66 cl).
60. "Cartella colori standard" con multipack Kronenbourg da tre bottiglie (33 cl).
22 apr. 1991
61. *omissis*
62. "Cartella colori" con barattoli Kronenbourg non saldati. 27 feb. 1992
63. Cartella colori con *multipack* Kronenbourg da tre bottiglie (33 cl).
30 apr. 1992
64. Cartella colori con *multipack* Peroni Light da tre bottiglie (33 cl).
30 apr. 1992
65. Cartella colori con *multipack* Tourtel da tre bottiglie (33 cl). 30 apr. 1992
66. Cartella colore con *multipack* Nastro Azzurro da tre bottiglie (33 cl).
30 apr. 1992
67. "Cartella colori" con barattoli Kronenbourg non saldati. 30 mar. 1993

Registri dei macchinari presso i depositi-imbottigliamenti

1. Registro dei macchinari presenti presso i depositi-imbottigliamenti.
[post 1948]
Contiene anche un elenco dei macchinari da recuperare o demolire presso i depositi dei concessionari, redatto nel 1969.
2. Registro dei macchinari presenti presso i depositi-imbottigliamenti.
[post 1976]

Registri "protocollo disegni"

1. "Protocollo Disegni - Completo". 1961-1974
1961-1974

COMMERCIALE

1888-1959

Affari generali

1888-1954

La serie prende avvio da un gruppo di fascicoli riguardanti prima l'attività commercia-

le ed industriale della Società romana per la fabbricazione del ghiaccio e della neve e poi i rapporti intercorsi tra essa e la Ditta Peroni, con cui si fuse nel 1901.

Si è ritenuto opportuno non scindere tale documentazione tra le aree di appartenenza ~~produttore-commerciale~~ trattandosi di un nucleo omogeneo di carte su cui si fonda la ~~storia~~ successiva dell'azienda. Seguono le corrispondenze ed i contratti con la clientela, con gli "spacci" cittadini di diretta proprietà, con i concessionari, gli scambi epistolari con le ditte concorrenti, con i "viaggiatori" e gli ispettori di vendita, la documentazione relativa alla partecipazione a mostre, esposizioni industriali, fiere. Sono inoltre documentate le forniture di birra alle truppe inglesi nel corso della Grande Guerra, nonché quelle di aranciata e ghiaccio all'esercito tedesco e di birra agli Alleati nella seconda guerra mondiale. Ai fascicoli sono spesso allegate circolari dattiloscritte e a stampa della Confindustria e di altri enti competenti in materia fiscale e commerciale.

1. Corrispondenza tra la Società romana per la fabbricazione del ghiaccio e della neve artificiale e i suoi clienti, relativa alla fornitura di ghiaccio e neve.

1896-1902

2. Contratti di locazione e corrispondenza della Società romana per la fabbricazione del ghiaccio e della neve relativa allo stabilimento di via del Macao.

1889; 1896-1899

All.: disegno; listino prezzi a stampa di organi di trasmissione.

3. Corrispondenza tra la Società romana per la fabbricazione del ghiaccio e della neve e l'amministrazione della Reverenda Fabbrica di S. Pietro in Vaticano, relativa allo stabilimento di via del Mosaico.

1888; 1895-1899

All.: disegni.

4. Appunti relativi all'attività produttiva ed agli immobili e corrispondenza della Società romana per la fabbricazione del ghiaccio e della neve artificiale riguardante i rapporti con i fornitori, con la clientela, con società gemelle.

1898-1900

5. Corrispondenza e contratti tra la Società romana per la fabbricazione del ghiaccio e della neve artificiale e i suoi "spacciatori".

1898-1900

6. Corrispondenza tra la Società romana per la fabbricazione del ghiaccio e della neve e la Ditta Francesco Peroni relativa ai loro rapporti commerciali e industriali.

1896-1901

7. "Fabbrica Birra da Ditta F.sco Peroni".

1900-1901

Documentazione relativa alla fusione della Ditta Francesco Peroni con la Società romana per la fabbricazione del ghiaccio e della neve artificiale e alla nascita delle Società riunite fabbrica di ghiaccio e ditta Francesco Peroni.

8. Pratiche relative agli spacci e ad altri clienti.

1904-1907; 1914-1916; 1922-1927

1. Contratto e corrispondenza relativa allo spaccio di Vicolo degli Schiavoni nn.8/10. 1904-1906
2. Contratto e corrispondenza relativa allo spaccio di via Nazionale angolo via del Mancino. 1904-1907
3. "Spacciatori Servizio Ostia Guidi-Storci. 1925". 1924-1925
4. "Risposte inviate dagli spacciatori debitamente firmate nel 1923". 1923
5. "Spaccio Alberto Balducci, spaccio via Valadier. Anno 1916". 1914-1916
6. "Tucci e Modestini già Preziosi. Cessione negozio". 1922-1925
Spaccio di Via Casilina n. 160.
7. "Condizioni Clientela. Percentuali 1925". 1925
Contiene anche l'elenco degli spacciatori di Roma a cui era praticato lo sconto del 5%.
8. Elenchi di clienti con condizioni di vendita particolari. [1924]
9. Elenco clienti "per contanti" e schede individuali degli stessi. 1927
9. "Pratica Roberto Venditti anno 1908. Napoli, Contestazione titolo p. Deposito e rendiconto". 1905-1909
Roberto Venditti era concessionario per l'area di Napoli e provincia.
10. "Contratti d'affitto celle 1907". 1906-1907
Contiene anche copie del regolamento per l'utilizzo delle celle frigorifere.
11. Velina con bozza di compromesso tra la Società ghiaccio e Birra Peroni e le Birrerie meridionali, relativa all'esclusione della concorrenza. 1907
12. Relazioni, corrispondenza, contratto e rendiconti delle spese del ragioniere Luigi Fontana, viaggiatore per conto della Birra Peroni. 1908-1926
Contiene 7 sottofascicoli con le relazioni.
All.: «La Foglia di fico», 21 mag. 1922; «La Basilicata», 8 lug. 1922; una pagina de «Il Mattino», 29-30 set. 1922 con l'articolo *L'intervento alla Fiera Campionaria della rinomata Birra Cervisia*.
13. "Bastioni via Ancona 1909-1910 - S. Marcello - 1912". 1909-1913; 1917
Contratto e corrispondenza relativa allo spaccio di via S. Marcello n.19 e allo châlet di piazza Principe di Napoli.
14. "Articoli Fontana - Uscito dalla Dreher il 23.4.28 col 1° maggio 1928 Direttore generale della Partenope - e Azione Fontana". 1913-1914
All.: ritagli a stampa.

15. "Addì 25 marzo 1913. Atto costitutivo della 'Società Anonima Birra Roma' capitale L. 300.000 sede in Roma". 1913
All.: *Statuto della Società italiana del ghiaccio*, Torino, Bellardi e Borla, s.d.; il «Bollettino ufficiale delle società per azioni», 19 apr. 1906.
16. Biglietto da visita di Luigi Falletti, "Direttore Stabilimento Peroni e Aragnò". 1913
17. Documentazione relativa alla fornitura di ghiaccio agli ospedali di Roma. 1913; 1922-1925
 1. "Contratto Ghiaccio, Ospedale Mailaender. 1913". 1913
 2. "Ospedali Riuniti, Fornitura Ghiaccio. 1922". 1922
 3. "Fornitura Ghiaccio, Ospedali Riuniti. 1925". 1925
18. Corrispondenza con la ditta di Giovanni Fassi di Roma relativa alla fornitura di birra. 1917-1918
19. "Pratica inerente alla fornitura di birra alle truppe inglesi". 1918-1919
20. Contratti di concessione della vendita di birra a Dell'Omo Angelo, via Ostilia, n.23, Roma. 1920-1923
All.: buoni di consegna recipienti del 1941.
21. Lettera della Cooperativa fra spacciatori di ghiaccio e birra in Roma. 29 apr. 1922
22. Due relazioni di Luigi Fontana relative al mercato abruzzese della birra. 1922
23. Lettera di Carlo Paszkowski a Giuseppe Latmiral relativa alla concorrenza sul mercato romano. 16 nov. 1922
24. Corrispondenza con la ditta Peduzzi Pietro di Chieti, deposito della Birra Peroni. 1923; 1932-1934; 1940-1942
25. Cartolina postale dell'Unione italiana fabbricanti birra - sezione dell'Italia centrale - relativa all'aumento dei prezzi della birra. 15 mar. 1925
26. Lettera di Maione e Pronio, gestori del deposito di Napoli, alla sede di Roma. 2 dic. 1925
27. Tre buoni di consegna della Birra Perugia in bianco. [ante 1926]
28. Bozza di accordo tra la Birra Peroni e la Ghiacciaia romana per la liquidazione

- zione delle pendenze risultanti dalla spartizione della clientela. 1926
29. Contratto di concessione della vendita di birra alla Ditta Brandimarte Antonio & Colli Luigi di Rosburgo (in fotocopia). 16 dic. 1926
30. Lettera dallo stabilimento di Bari a quello di Roma relativa alla concorrenza della ditta Dreher nelle regioni meridionali, firmata da Alberto Canali. 28 nov. 1926
31. "Esposizione-Fiera internazionale di Fiume". 1926
Opuscolo di presentazione della fiera.
32. Appunti relativi agli "spacciatori" dell'area di Roma.
33. Lettera della direzione del commissariato militare del corpo d'armata di Roma, relativa alla fornitura di ghiaccio all'ospedale militare principale di Roma. 13 dic. 1927
34. "Birra Dreher arrivata al deposito di Bari, nel 1932". 1927-1932
Tabella manoscritta contenente anche dati sul consumo della birra Dreher negli anni 1927-1932.
35. Lettera di G.B. Ceserani relativa ad informazioni riservate sul ragioniere Luigi Fontana. 1928
36. "Esposizione di Torino". 1928
Corrispondenza con il Gruppo nazionale industria della birra riguardante l'esposizione svoltasi a Torino nel maggio 1928.
37. Lettera di F.P. Lo Presti al "cav. Peroni" relativa alla proposta di un eventuale assorbimento della Birra Messina da parte della Birra Peroni. 5 ott. 1928
38. Lettera di Candido Lissia a Cesare Peroni relativa alla proposta di partecipazione alla proprietà della Birra Sicilia. 15 ott. 1928
39. Minuta del rendiconto per l'anno 1927 della ditta concessionaria Guidi Giuseppa e C. 15 feb. 1928
40. "Liquidazioni Taddei e abbuoni dal 1929". 1929-1940
La ditta di Raffaello Taddei era concessionaria sulla piazza di Firenze.
All.: materiale a stampa.
41. "Sardegna. Patto e Concessionari". 1929-1940
Contiene anche due carte manoscritte della Sardegna e una carta a stampa del Mediterraneo.

42. Lettera di E. Ferro con informazioni sul mercato del ghiaccio nella città di Torino. 19 feb. 1930
43. "Fiera del Levante". 1930
All.: 1 fotografia; materiale a stampa.
44. "Settimana agraria 8-23 maggio 1932". 1932
All.: fotografie; *Settimana della meccanica agraria*, Roma, Arte della stampa, 1932.
45. "Terza Fiera del Levante. 6-21 settembre Bari": pieghevole di presentazione della società Birra Peroni in occasione della III Fiera del Levante (in fotocopia). 1932
46. "Cose importanti inerenti concessionari e clientela in genere". 1933
47. Cartolina postale della rivista «Cerevisia» con l'invito a pagare i numeri arretrati e biglietto di risposta della Birra Peroni. 1933
48. "Cerevisia": bilanci della rivista «Cerevisia» e corrispondenza con la Birra Peroni. 1933-1940
49. Lettera della Birra Peroni a Antonio Dell'Omo di Montereale (AQ), con sollecito di acconto per il prelevamento di birra in conto fido. 27 ott. 1934
50. Lettera della Federazione nazionale fascista degli industriali delle acque gassate, birra, freddo e malto alla Birra Peroni, relativa alla X fiera di Tripoli. 31 dic. 1935
51. Corrispondenza relativa al mercato nella zona di Avezzano, Avellino e Napoli. 1935
52. "Sistema di vendita attraverso concessionari". 29 apr. 1936
Due pagine dattiloscritte.
53. Elenco spacciatori ed elenco spacciatori con contratto speciale per mantenimento prezzi.
54. Lettera alla Saggia di Perugia relativa ai prezzi della birra. 14 feb. 1939
55. Cartolina illustrata rappresentante l'organizzazione commerciale e industriale della Birra Peroni in Italia e in Albania. [post 1939 ante 1945]
56. Lettera dello stabilimento di Napoli alla sede di Roma relativa alla Mostra triennale d'oltremare. 1 mar. 1940

57. Corrispondenza tra gli stabilimenti di Roma e Napoli relativa alle condizioni speciali di vendita per il 1940. 1940
58. Corrispondenza relativa al contingentamento della fornitura di birra. 1941
1. "Bari - 1941". 1941
 2. "Napoli - 1941". 1941
 3. "Livorno - 1941". 1941
59. Documentazione relativa alla fornitura di birra agli Alleati. 1941; 1946-1948
 Contiene anche il quadro vendite per il 1941.
 All.: «Il Sole», 14-15 giu. 1946, con l'articolo *Nuove imposte in sostituzione del Bollo e del Registro*.
60. Documentazione relativa alla fornitura di birra agli Alleati. 1941-1946
 Contiene anche moduli per conto recipienti per gli anni 1941-1942.
61. Contratto di concessione della vendita di birra alla Ditta Gallerati Palma e Vittorio, di Montesilvano Spiaggia. 16 gen. 1942
62. Corrispondenza relativa alla fornitura di birra alle Forze armate italiane. 1943
63. Corrispondenza e buoni di prelevamento per la fornitura di ghiaccio e aranciata alle Forze armate tedesche. 1944
64. "Birra E.F.I. - Luglio 46". 1946
 Riepiloghi vendite di birra all'Expeditionary Force Institute.
65. "Ripresa e Infrazioni concorrenza a tutto 20/5/47". 1946-1947
1. Corrispondenza con altre società birrarie relativa alla concorrenza. 1946-1947
 2. "Bari". 1946
 3. "Livorno". 1946-1947
 4. "Napoli". 1946
66. Due lettere indirizzate alla Saggia di Perugia riguardanti la concorrenza delle birre settentrionali. 1946

67. Corrispondenza relativa alla fornitura di birra agli alleati nella zona di Trieste da parte della fabbrica di birra Dormisch. 1953-1954
68. Contratto e corrispondenza per la concessione della vendita di birra a favore di Giovanni Turolo, zona Primavalle a Roma. 1953
- 69-70. *omissis*
71. Corrispondenza relativa all'acquisizione della Birra Partenope di Napoli. Contiene anche bilanci della Birra Partenope. 1931-1934
72. "Fontana. Partenope. Direttore generale dal 1-V-28". 1928
73. "Partenope". 1933
 Corrispondenza relativa all'attività commerciale svolta dalla Birra Partenope al di fuori del Consorzio centro-meridionale.
 All.: volantino a stampa; etichetta della birra Partenope.
74. Corrispondenza relativa ad intese con la Birra Partenope sul mercato di Napoli. 1927-1928
 All.: fotografia.
75. "Partenope Napoli". 1925-1933
 Corrispondenza relativa alla concorrenza sul mercato di Napoli.
76. "Banco Napoli. Partenope". 1935-1936
 Corrispondenza e documenti relativi al fallimento della Birra Partenope ed alla sua acquisizione da parte della Birra Peroni.
 All.: libretto di conto corrente del Banco di Napoli del 1939 intestato alla Birra Peroni.
77. "Fitto Partenope". 1935-1936
 Corrispondenza relativa all'affitto di alcuni reparti dello stabilimento della Birra Partenope da parte della Birra Peroni.
78. Corrispondenza relativa alla cancellazione delle ipoteche gravanti sull'immobile ex Birra Partenope. 1936-1942
79. "Birra Partenope 1°". 1930-1933
 Corrispondenza tra la Birra Peroni meridionale e la Birra Partenope, relativa allo scambio dei vuoti.
80. Minuta dei prezzi ai concessionari ed agli esercenti in Italia meridionale per gli anni 1928-1929. 1928-1929
81. Documentazione relativa ai prezzi di vendita della birra. 1932-1941

1. "Prezzi": prezzi e condizioni per la vendita di birra in Sardegna. All.: carta geografica della Sardegna. 1932-1938
 2. "Abbuoni ecc...". 1932-1935
 3. "9mbre 1935. Calcoli eventuali aumenti prezzi e scarto concessionari". 1935
 4. "Realizzo Ett. Imbottigliatori". 1937
 5. "Prezzi 1936. Birra e Bibite". 1936-1938
 6. "Prezzi 1936. Roma". 1936-1937
 7. "Prezzi 1936. Napoli". 1936
 8. "Prezzi 1936. Bari". 1936-1937
 9. "Sandulli, Taranto. Aumento prezzi". 1936
 10. "Prezzi Aranciata". 1939
Prezzi per l'esportazione nelle colonie e nel Regno d'Albania.
 11. "Prezzi 1941". 1941
 12. Prezzi per Roma e provincia e preventivi per compagnia Wagons Lits. [1939]
82. Documentazione relativa ai prezzi di vendita della birra. 1926-1939
1. "Nuovi Prezzi 18-XII-30". 1926-1933
 2. "1932". 1931-1932
 3. Prezzi 1933. 1931-1933
 4. "Considerazioni Prezzi Calmieri aprile 1934". 1931; 1934-1935
Contiene anche una tavola di raffronto tra i prezzi dal 1914 al 1934.
All.: ritagli a stampa.
 5. "23 ottobre 1936. Denunzie dei Prezzi alle Unioni Provinciali". 1936
 6. Corrispondenza con la Federazione nazionale fascista degli industriali delle acque gassate, birra, freddo e malto e con fornitori, relativa ai prezzi di vendita. 1936-1937

7. "Aumento prezzi 15-II-1939. Riflessi Imbottigliatori". 1938-1939
83. "Relazione di perizia contabile sulle liquidazioni 1916-1917. Birra Peroni". 1921
Documentazione relativa alla concorrenza e ai contrasti tra la Birra Peroni e la Birra Roma sul mercato romano.
84. Appunti relativi alla produzione della Birra Paszkowski nel 1922 e una lettera dell'amministrazione della Birra Paszkowski relativa ad un incontro da effettuarsi tra i vertici delle due società. 1922
85. "Marzo 1926 p. Lodo - Documenti stralciati per controbattere premessa quesiti Whurer G.P.". 1927-1929; 1933-1935
Corrispondenza relativa allo stabilimento romano della società Paszkowski e al suo possibile acquisto da parte della Birra Peroni.
All.: pianta dello stabilimento Paszkowski di Roma.
86. "Burgisser". 1933
Corrispondenza con Alfonso Burgisser, relativa ai rapporti tra la Birra Peroni e la Birra Paszkowski.
87. "Memorie per ricorso arbitrale promosso dalla Soc. An. Birra Peroni contro Soc. An. Birra Paszkowski Piazza di Roma". 1935-1936
Contiene anche la riproduzione di tutta la corrispondenza avuta con la Birra Paszkowski dal 1929 al 1935.
All.: cartolina illustrata.

Esportazione

1913-1943

Il flusso dell'esportazione di birra italiana verso i territori coloniali assunse una certa rilevanza negli anni Trenta, quando le aziende birrarie misero in atto una serie di iniziative industriali e commerciali volte alla diffusione del proprio prodotto in Africa Orientale. La Birra Peroni, pur non avendo una forte tradizione di attività sui mercati stranieri, prese parte a tali iniziative giungendo ad acquisire quote di minoranza nella Società anonima birra Africa orientale, fondata nel 1937, e nel Consorzio esportatori birra Africa orientale, nato nel 1938. L'archivio aziendale conserva le corrispondenze con le altre società del settore e le istituzioni governative coinvolte nella amministrazione del commercio estero, oltre a pratiche concernenti le questioni doganali, i contatti con la clientela locale, i prezzi sui mercati esteri.

1. "Esportazione - Birra all'Estero - 1913". 1913-1918
2. Pratiche relative all'esportazione di birra e all'importazione di impianti industriali dall'estero. 1921-1924

1. "Ferrovie dello Stato e Unione Fabb. Birra per nuova tassazione bottiglie. 1922 23 e 1924". 1922-1924
2. "Ist. Contr. Operaz. Ferroviarie. Roma Via Calabria 25 p.p.". 1921-1922
Corrispondenza con l'Istituto di controllo delle operazioni ferroviarie.
3. "Disposizioni di legge. 1923". 1923
All.: ASSOCIAZIONE FRA LE SOCIETÀ ITALIANE PER AZIONI - CONFEDERAZIONE GENERALE DELL'INDUSTRIA ITALIANA, *Regime delle esportazioni dalla Germania*, Roma, Castaldi, 1923; ASSOCIAZIONE FRA LE SOCIETÀ ITALIANE PER AZIONI - CONFEDERAZIONE GENERALE DELL'INDUSTRIA ITALIANA, *Tariffa doganale francese*, Roma, Castaldi, 1923; ASSOCIAZIONE FRA LE SOCIETÀ ITALIANE PER AZIONI - CONFEDERAZIONE GENERALE DELL'INDUSTRIA ITALIANA, *Restituzione di dazi e imposte all'esportazione - importazioni ed esportazioni temporanee*, Roma, Castaldi, 1926; ritaglio a stampa con l'articolo *Licenza di esercizio per gli utenti del gaz e dell'elettricità*, «La Tribuna», 18 ott. 1923.
4. "Verifica Dogana. 1924". 1924
Corrispondenza relativa allo sdoganamento degli impianti Ziemann e Nathan per lo stabilimento di Bari.
5. "Pratiche al dazio 1924 per esenzione tassa su Casse". 1923-1924
6. "Pratica esenzione tassa dogan.le Imp.to Nathan Bari". 1924
3. Bollette di pagamento di dazio comunale per l'esportazione suddivise per ditte esportatrici. 1926
4. "Rodi. Da Bari". 1933; 1936-1938
Esportazione verso Rodi dallo stabilimento di Bari.
5. Documentazione relativa all'esportazione birra in Africa Orientale Italiana e Albania. 1933-1940
 1. "Accordo Stimes-Zamboni A.O.I.". 1939
 2. "Nuovo regime d'importazione in A.O.I.". 1937
All.: ritagli a stampa.
 3. "Prezzi A.O.". 1933-1940
 4. "Sistemazione Libia. 1940". 1939-1941
 5. "Albania". 1939-1940
 6. "Inerenti A.O.". 1935-1937
 7. "Viaggio sig. Pronio". 1937

- Contiene anche una relazione del viaggio di Manfredi Pronio in Africa Orientale.
6. "Regime doganale colonie italiane". 1934; 1937-1938
 7. "Esportazione Birra da Napoli". 1936; 1939
Esportazione verso Tel Aviv.
 8. Lettera della Federazione nazionale fascista degli industriali delle acque gassate, birra, freddo e malto, a tutte le fabbriche di birra, relativa alla esportazione in Africa Orientale Italiana. 9 lug. 1937
 9. Corrispondenza relativa alla Società anonima birra Africa orientale. 1936-1941
All.: SOCIETÀ ANONIMA BIRRA AFRICA ORIENTALE (SABAO), *Atto costitutivo*, Roma, Sansaini, 1937; SOCIETÀ ANONIMA BIRRA AFRICA ORIENTALE (SABAO), *Statuto*, Roma, Sansaini, 1937.
 10. "Africa Orient.". 1936
 11. "Lettere e Norme. Consorzio A.O.I. Cebao". 1938-1939; 1943
 12. "Statuto Cebao". 1938-1939
Due statuti del Consorzio esportazione birra in Africa orientale.
 13. "Cassa Conguagli Esportazione". 1938-1940
Contiene anche lo statuto e la regolamentazione per il funzionamento della Cassa conguagli.
 14. "Quadri Spedizioni Consorzio A.O.I. - Cebao". 1938-1940
 15. "Verbali Assemblee. Consorzio A.O.I. Cebao". 1938-1940
 16. "La Rocca. Forniture Albania contro Malto". 1941

Pubblicità

[anni Venti]-1959

La serie è costituita da fascicoli contenenti studi di agenzie pubblicitarie sulle campagne di marchio realizzate dalla Birra Peroni e sulle campagne pubblicitarie collettive, promosse e finanziate da tutte le aziende birrarie italiane proporzionalmente alle loro quote di mercato. Alcuni album contengono inoltre le raccolte delle immagini pubblicate sulla stampa. Altra documentazione sulla fornitura di materiale pubblicitario si trova, come abbiamo visto, all'interno dell'area funzionale della "produzione", nella serie "forniture".

1. Cartolina postale pubblicitaria raffigurante il "cameriere" dello studio Arri-go Cohen (14 copie). [anni Venti]
2. "Rapporto confidenziale alla Spett. Direzione S.A. Birra Peroni". [1929]
Rapporto dell'agenzia pubblicitaria VI.RE.
All.: cartolina postale pubblicitaria dell'agenzia VI.RE.
3. Due lettere della Erwin, Wasey & Company Ltd. di Milano di accompagnamento a un album con i provini della campagna pubblicitaria collettiva del 1929. 1929
All.: album "Prima Campagna di Pubblicità Collettiva per la birra italiana (Italia Centrale - Meridionale - Sicilia). Marzo - Dicembre 1929".
4. Studi dattiloscritti, a stampa, e materiale iconografico per la campagna pubblicitaria collettiva della birra del 1930. 1930-1931
 1. "Campagna Collettiva Propaganda Birra Italiana 1930. ERVA SAI Pubblicità". 1930
Album con i provini delle inserzioni pubblicitarie sulla stampa e cartelli per affissioni. Contiene anche ritagli a stampa e opuscoli informativi.
 2. "Rapporto N.° 5 Campagna Naz.le Propaganda Birra 1930". 1930
 3. Lettera della agenzia Erva di accompagnamento a un rapporto sulle campagne pubblicitaria collettiva della birra. 1930
All.: rapporto "Campagna nazionale propaganda birra italiana 1930".
 4. *II° Campagna Pubblicità Collettiva per la Birra Italiana (Aprile 1930 - Marzo 1931)*, [Milano], s.e., [1931]. 1931
5. "Birra Peroni - Campagna 1932". 1932
Album con provini delle inserzioni pubblicitarie sulla stampa.
6. Ritagli a stampa e provini delle campagne pubblicitarie del Peroncino, birra, limonata e aranciata. 1933-1939
7. "Campagna birra aranciata Peroni 1937". 1934-1939
Ritagli a stampa (giustificativi di pubblicazione dell'agenzia Enneci) con le pubblicità della birra Peroni, del Peroncino, dell'aranciata e della limonata Peroni.
8. "Campagna Birra Peroni 1938". 1938
Album con provini delle inserzioni pubblicitarie sulla stampa.
All.: elenco delle testate, dei motti e degli spazi occupati dalle inserzioni pubblicitarie.
9. "Campagne Pubblicitarie. Birra Peroni. Pubblicità 1939". 1939
Provini delle inserzioni pubblicitarie sulla stampa.

- All.: elenchi delle testate, dei motti e degli spazi occupati dalle inserzioni pubblicitarie.
10. Provini su carta e su lucido per insegna pubblicitaria della Birra Peroni.
 11. Stampa su cartoncino dell'immagine pubblicitaria del cameriere.
 12. "Progetto di una campagna pubblicitaria per la S.A. Birra Peroni - Roma". Redatto dalla Agenzia internazionale di pubblicità NC.
 13. Lettera della UPA (Utenti pubblicità associati), relativa alla "Settimana della pubblicità" del 1958. 15 lug. 1958
 14. Vetrofanie con il motto "bionda o bruna purché sia... birra". [post 1958]
Seconda campagna collettiva per la birra del 1958-1965.
 15. "1960 la birra nell'arte pubblicitaria. Mostra indetta dalla Industria italiana della birra" (fotografia in fotocopia). 29 dic. 1959

DIREZIONE COMMERCIALE

1965-1996

Affari generali

1965-1996

La serie contiene documentazione relativa all'attività commerciale dell'azienda, proveniente dagli uffici e dagli archivi della direzione commerciale attuale: dalle iniziative di comunicazione con l'esterno e di sponsorizzazione, alle cene con i concessionari, alle relazioni sulle linee strategiche seguite per l'ideazione di un nuovo *packaging*.

1-3. *omissis*

4. Diplomi del "Premio di eccellenza" rilasciati alla Birra Peroni per i brand Dormisch e King's Beer alla quarta selezione mondiale della birra di Perugia. 1965
5. Lettera di Ivo Cardinali, direttore della fabbrica Dormisch, a Giacomo Peroni, di accompagnamento a un pieghevole illustrato: "1867 da Vigevano a Roma". 1967
All.: pieghevole illustrato prodotto in occasione dell'avvio della concessionaria di vendita alla Ditta Vincenzo De Luca di Vigevano (6 copie); biglietto del sindaco di Vigevano (in fotocopia).
6. Menu di una cena organizzata dalla Birra Peroni nel 1968. 1968
7. "Codifica concessionari". 1968-1969; 1973-1977; 1981-1984

8. "Leva nazionale della neve - Una manifestazione indetta e organizzata dal Corriere dello sport per i trofei Birra Peroni". 1968
Fotocopie del frontespizio di una brochure e di una immagine pubblicitaria Birra Peroni all'interno della stessa.
9. "Sviluppo della birra in Italia ed in particolare della birra marca 'Peroni'".
Fotocopia di un dattiloscritto di Alberto Canali. [post 1970]
10. Diploma di finalista del "Trofeo Roma 1971" rilasciato alla Birra Peroni. 1971
11. Diploma del premio speciale "Lupa Capitolina d'Oro" conferito alla Birra Peroni nel 1974. 1974
12. "Collettive Birra 1958-1965". [post 1975]
Fotocopia di due pagine con dati sulle campagne pubblicitarie collettive.
13. "Birra & Forattini". 1979
Immagini della terza campagna pubblicitaria collettiva per la birra.
14. Menu della cena organizzata dalla Birra Peroni nel 1979 per i concessionari. 1979
15. Lettera di Rodolfo Peroni a Nicola Grillo di accompagnamento ad un omaggio di birra Peroni Black. 5 mag. 1980
16. Disegni sulla Birra Peroni, di ragazzi di scuole medie.
- 17 Lettera di Giorgio Natali ai concessionari relativa alla sponsorizzazione della barca a vela "Azzurra". 1984
All.: manifesto di "Azzurra".
18. Dattiloscritto di J.S. Grioni sulla storia della birreria Albrecht di Roma (in fotocopia). 1985
All.: fotocopie di pagine di guide commerciali della città di Roma.
19. Lettera della Direzione generale ai direttori di stabilimento relativa alla vendita promozionale di bicchieri ai concessionari. 13 feb. 1987
All.: modulo d'ordine e circolare.
- 20-21. *omissis*
22. "La birra analcolica in Europa a fine '89" (in fotocopia) [post 1989]
Contiene anche un questionario sulla birra analcolica.
23. *omissis*

24. "Studio per un nuovo packaging del brand Nastro Azzurro. Materiale illustrativo. Roma, 17-5-1991". 15 mag. 1991
25. Lettera di Gianni Carboni, vincitore del frigobar Peroni, alla Birra Peroni. 7 giu. 1993
All.: fotografie.
26. "Saggia". 29 nov. 1993
Lettera di accompagnamento a materiale vario della società concessionaria Saggia di Perugia.
All.: 7 riproduzioni a stampa; fotografie; fotocopie di documenti.
27. Lettera di Vincenzo Mirrione della Coopers & Lybrand al presidente, di accompagnamento a una stampata del quadro di M.W. Davidson intitolato alla Birra Peroni, presente su Internet. 20 set. 1996

Materiale illustrativo

1967-1996

L'azienda produce annualmente un gran quantitativo di schede, pieghevoli, brochure, cartoline, materiale illustrativo che con il passare degli anni e con la crescita delle dimensioni dell'impresa si è moltiplicato ed è divenuto indispensabile al raggiungimento di tutte le pieghe del mercato. Oltre al materiale prodotto per comunicare alla clientela le novità commerciali (cataloghi e schede prodotto; cataloghi per il servizio alla spina, schede su prodotti speciali d'importazione etc.) o le sponsorizzazioni, troviamo qui locandine e buoni speciali promozionali, biglietti d'invito a manifestazioni varie e cartoline istituzionali.

Per la descrizione del materiale illustrativo aziendale si è rilevata la frase presente sul frontespizio o all'interno, integrandola in nota con informazioni sulla tipologia del documento o le sua finalità.

1. Tre cartoline illustrate con immagini dello stabilimento Peroni di Bari. [post 1963]
2. "Bari. Panoramica di uno stabilimento del Gruppo Birra Peroni". [post 1965]
Cartolina illustrata a colori (quattro copie).
3. "Chiamami Peroni sarò la tua birra". 1967
Pieghevole illustrato con il menù della cena dei concessionari all'Hostaria Villa Massimo di Roma (due copie).
4. "Birra Peroni. Insegne luminose pubblicitarie serie etichetta". [1967]
Pieghevole illustrato della ditta Baladelli (cinque copie).
5. "Questo qui non è un miraggio, passiam subito all'assaggio!...buon appetito amici!". 1968
Pieghevole illustrato con il menù della cena dei concessionari all'Hostaria Villa Massimo di Roma.

6. "Birra Peroni supercampagna pubblicitaria 1968". 1968
Brochure illustrata con il piano pubblicitario annuale (due copie).
7. "Queste le confezioni del barattolo Peroni Nastro Azzurro". [1968]
Pieghevole illustrato di presentazione delle confezioni multiple del barattolo Nastro Azzurro (due copie).
8. "Birra speciale Nastro Azzurro". [anni Sessanta]
Cartoncino con immagine pubblicitaria di Solvi Stübing (due copie).
9. Buono per il ritiro di una bottiglia Nastro Azzurro (due copie).
[anni Sessanta]
10. Buono per il ritiro di una bottiglia di birra Raffo (due copie).
[anni Sessanta]
11. Pieghevole illustrato di presentazione delle confezioni Peroni e Nastro Azzurro (due copie). [anni Sessanta]
All.: buono per il ritiro di un cartone da 24 bottiglie di Nastro Azzurro.
12. Cartolina illustrata raffigurante la cantina di fermentazione dello stabilimento di Padova. [anni Sessanta]
13. "Birra Peroni. Campagna pubblicitaria 1971". 1971
Brochure illustrata con il piano pubblicitario annuale (quattro copie).
14. Cartolina postale con veduta aerea dello stabilimento di Roma di via Birolli. [post 1971]
15. "1972: l'anno della birra bellissima!". 1972
Brochure illustrata con il piano pubblicitario annuale (due copie).
16. Adesivo pubblicitario della Birra Peroni. [anni Settanta]
17. "È arrivata in Italia Amstel da Amsterdam". [1980-1981]
Pieghevole illustrato con il piano pubblicitario della birra Amstel.
18. "Peroni Nastro Azzurro presenta per il 1980 delle grandi novità". 1980
Brochure illustrata di presentazione delle nuove confezioni.
19. "Peroni Nastro Azzurro Black - Birra speciale scura". [post 1980]
Brochure illustrata di presentazione.
20. "Il 1982 sarà una buona annata per la birra in Italia...". [1981]
Pieghevole illustrato di presentazione del piano pubblicitario annuale.

21. Catalogo dei prodotti del gruppo Birra Peroni. [1983-1984]
Cartella ad anelli con schede prodotto illustrate.
22. Catalogo dei prodotti del gruppo Birra Peroni. [1985-1986]
Cartella ad anelli con schede prodotto illustrate.
23. "Pubblicità 1986". [1986]
Pieghevole illustrato con il piano pubblicitario annuale per i brand del gruppo Birra Peroni.
24. Scheda di presentazione della confezione multipack Peroni per quattro bottiglie (66 cl). [1986]
25. "Birra Peroni". [ante 1987]
Pieghevole illustrato di presentazione delle confezioni del gruppo Birra Peroni.
26. "Per i tuoi giorni di festa". 1987
Scheda plastificata di presentazione della "Birra di Natale" 1987.
27. "Birra Peroni. Un altro modo per riconoscerla". [1987]
Pieghevole illustrato di presentazione dei brand del Gruppo Birra Peroni.
28. "Nuove confezioni". [1987]
Pieghevole illustrato di presentazione.
29. Schede prodotto birra Peroni e Red Ribbon. [1987]
30. Locandina illustrativa del programma della America's Cup di vela. 1987
Peroni sponsorizzava la barca italiana "Azzurra" con il brand Nastro Azzurro.
31. Adesivo dello zoosafari di Fasano con il logo Birra Peroni. [anni Ottanta]
32. Scheda di presentazione delle confezioni Nastro Azzurro.
33. Cartella ad anelli contenente schede tecniche e fotografie delle confezioni dei brand del gruppo Peroni e degli impianti di spillatura. [anni Ottanta]
34. Due pieghevoli e una scheda di presentazione della Peroni analcolica. [anni Ottanta]
35. Scheda di presentazione delle confezioni della birra Amstel. [anni Ottanta]
36. "Vesti in allegria la tua estate con Peroni Analcolica". [anni Ottanta]
Scheda di presentazione dei gadget Peroni analcolica.
37. "Gruppo Birra Peroni. Prodotti". [anni Ottanta]

- Brochure illustrata.
38. Fotografia su carta della squadra di basket Peroni analcolica. [anni Ottanta]
39. Fotografia su cartoncino di una squadra di pallacanestro sponsorizzata dalla Birra Peroni. [anni Ottanta]
40. "Birreria Mizzoni. Birra Peroni Napoli - Roma - Bari". [anni Ottanta]
Cartolina illustrata raffigurante il cameriere.
41. Biglietto di invito a un party presso il locale Covo di nord est a S. Margherita Ligure, sponsorizzato dalla Birra Peroni. [anni Ottanta]
42. "Gruppo Peroni - Catalogo Prodotti". [1990]
Cartella con schede illustrate dei prodotti della linea di vendita Wührer-Kronenbourg.
43. Cartoncino di auguri (due copie). 1991
44. "Gruppo Peroni Servizio Birra alla Spina". [1991]
Cartella con schede illustrate di presentazione del materiale di servizio e un opuscolo illustrato con le caratteristiche tecniche degli impianti di spillatura.
45. "Pubblicità 1991". 1991
Pieghevole illustrato con il piano della pubblicità per il 1991 per il brand Peroni.
46. Catalogo dei prodotti del gruppo Birra Peroni (ad uso interno). [1991]
Cartella ad anelli con schede prodotto illustrate.
47. "Nastro Azzurro Lands Overseas". [post 1991]
Pieghevole illustrato.
48. "Wührer - Novità 1992". 1992
Cartella con schede prodotto illustrate.
49. "Peroni - Novità 1992". 1992
Cartella con schede prodotto illustrate.
50. "Wührer - Novità 1993". 1993
Cartella con schede prodotto illustrate.
51. "Peroni. Novità 1993". 1993
Cartella con schede prodotto illustrate.
52. "Birra Nastro Azzurro - Anima Mediterranea". [1994]
Scheda plastificata di presentazione della campagna pubblicitaria.

53. "Peroni presenta: Nastro Azzurro Challenger". 1993
Pieghevole illustrato relativo al concorso Nastro Azzurro Challenger.
54. "Nastro Azzurro Challenger". 1993
Pieghevole illustrato con il regolamento del concorso Nastro Azzurro Challenger.
55. "Tourtel vince Tourtel". 1993
Pieghevole illustrato con il regolamento del concorso Tourtel vince Tourtel.
56. "1994 - Gruppo Peroni". 1994
Cartella con schede prodotto illustrate.
57. "Gruppo Peroni. Birra alla spina. Oggettistica ed impianti". 1994
Cartella ad anelli con schede prodotto illustrate.
58. Programma della manifestazione "Socio, in arte... genio", del Club Nastro Azzurro. [1994]
59. "Gruppo Peroni. Birra alla spina. Oggettistica ed impianti". 1995
Cartella ad anelli con schede prodotto illustrate.
60. Catalogo raccogli-punti del "Gran Premio grandi marche". 1995
61. Cartella con materiale di presentazione del campionato di vela d'altura "Nastro Azzurro sailing week", svoltosi a Capri nel maggio 1995. 1995
62. "Nastro Azzurro Club". 1995
Cartella con lettera di convocazione per la convention del 1996.
All.: carta personale di Rodolfo Peroni.
63. "Nastro Azzurro. La Grande Birra Italiana. Il motomondiale non è mai stato così spumeggiante". 1995
Cartella contenente materiale relativo alla sponsorizzazione della squadra di motociclismo Aprilia.
64. "Birra alla spina - 1995. Personalizzazione dei punti vendita. Gruppo Peroni". 1995
Cartella con schede illustrate di presentazione degli accessori per la vendita di birra alla spina.
65. "La Birra Peroni cresce ancora". [1995]
Scheda illustrata di presentazione della nuova etichetta del brand Peroni.
66. Cartella con schede illustrate di presentazione degli sponsor della Osama sailing team. [1995]

67. "Stagione 1996. Nastro Azzurro. Per chi ha sete di emozioni". 1996
Cartella contenente materiale relativo alla sponsorizzazione della squadra di motociclismo Aprilia.
68. "È tempo di auguri". 1996
Cartolina illustrata di auguri.
69. "Gruppo Peroni 1996. Le specialità". 1996
Cartella con schede prodotto illustrate.
70. Biglietto di invito alla manifestazione "Donna sotto le stelle" sponsorizzata dalla Birra Peroni. 1996
71. "Grimbergen. Le birre d'abbazia". [1996]
Pieghevole illustrato di presentazione delle birre Grimbergen, commercializzate in Italia dalla Birra Peroni.
72. "Nastro Azzurro Catalina Tour". 1996
Pieghevole illustrato.
73. "Mark Up Presenta Birra Peroni 150 anni". 1996
Pieghevole illustrato.
74. Tre cartoncini illustrati di invito alle inaugurazioni delle birrerie Crazy Bull di Borgomanero, Castellanza e via Riano a Roma. 1996
75. Lettera di invito alla festa del 21 mag. 1996 per i centocinquant'anni della Birra Peroni e menu della cena. 1996
76. "Catalogo prodotti gruppo Peroni". [1996]
Cartella con schede prodotto illustrate.
77. Scheda di presentazione della Red Ribbon. [anni Novanta]
78. "Mike sceglie Peroni". [anni Novanta]
Pieghevole illustrato relativo alla promozione televisiva con Mike Bongiorno.
79. Cartoncini di auguri (tre copie). [anni Novanta]
80. "Gruppo Peroni. Direzione generale. Roma - quartiere Salarario - via Mantova".
Cartolina illustrata raffigurante la sede della direzione generale di via Mantova (disegno). [anni Novanta]
81. Otto schede con immagini di oggettistica Peroni e Nastro Azzurro.

Pubblicità sulla stampa 1966-1989

Si conservano in questa serie testimonianze cartacee delle campagne pubblicitarie dei vari brand della Birra Peroni sulla stampa.

1. "Birra sì... però Peroni". [1966]
Immagine pubblicitaria (in fotocopia).
2. Album a fogli mobili contenente ritagli a stampa e impianti delle campagne dei brand Peroni, Nastro Azzurro, Peroni Black, Itala Pilsen, Amstel. 1968-1989

Pubblicità per affissione brand Peroni [anni Cinquanta]-1998

1. "Birra Peroni la birra per tutte le stagioni" (5 copie). [anni Cinquanta]
Cameriere che porta boccali di birra (cm 100x140).
2. "Birra Peroni". [anni Settanta]
Affissione metallica raffigurante due bottiglie (cm 78x125).
3. "Chiamami Peroni, sarò la tua birra!" (fronte e retro). [anni Settanta]
2 immagini della bionda Michelle Gatar, di cui una con onda blu e bottiglia Nastro Azzurro, l'altra con mano aperta e bottiglia Peroni (cm 48x68).
4. "Birra Peroni, la più bevuta in Italia" (in due parti). [1980]
Bionda Anneline Kiel che prende al volo una bottiglia (cm 200x280).
5. "Birra Peroni, la più bevuta in Italia". [1979]
Bionda Anneline Kiel con mano e bicchiere (cm 100x140).
6. "Birra Peroni, la più bevuta in Italia" (in due parti). [1979]
Bionda Anneline Kiel con mano e bicchiere (cm 200x280).
7. "La bionda è solo Peroni" (2 copie). [1981-1982]
Volto bionda Lee Richard con bicchiere (cm 100x140).
8. "Tutta Peroni tutta analcolica meno calorie". [1982]
Barattolo di Peroni analcolica e bicchiere.
9. "Bionda è Peroni. Chiamala Peroni, sarà la tua birra". 1983
Bionda con vestito bianco sdraiata su un bicchiere (cm 100x140).
10. "Peroni ama la vita" (3 copie). 1986
Bionda Kim Van Der Wint che beve con cavalli sullo sfondo (cm 100x140).
11. "Peroni ama la vita" (2 copie). 1988

- Bionda e due uomini a cavallo su sfondo verde (cm 100x140).
12. "Peroni ama la vita" (3 copie). 1991
Volto di donna che sorride in b/n (cm 100x140).
- 13 "Qui c'ero. Più birra alla vita". 1992
Busti di due donne, di cui una con bicchiere in mano in b/n (cm 100x140).
14. "Birra Peroni. Una bionda per la vita". 1993
Busto di bionda Philippa Lagerback con bouquet e bottiglia (cm 100x140).
15. "Birra Peroni. Una bionda per la vita". 1993
Bionda Philippa Lagerback in ginocchio vestita da sposa (cm 100x140).
16. "Incredibile bionda". 1996
Volto bionda Adriana Sklenarikova e cestello con bottiglia Peroni (cm 100x140).
17. "Chiamami Peroni, sarò la tua birra". 1997/1998
Bionda Jennifer Driver che fa l'autostop su fondo campo di grano (cm 100x140).

Pubblicità per affissione brand Nastro Azzurro *anni Sessanta-1998*

1. "Nastro Azzurro Birra Speciale". *[anni Sessanta]*
Solvi Stübing vestita da marinaretta (cm 100x140).
2. "Nastro Azzurro e Black speciali dalla Peroni". 1982
Donna che versa birra in un bicchiere (cm 100x140).
3. "Nastro Azzurro e Black per chi si merita di più" (2 copie). 1984
Donna con giacca bianca e braccio alzato con bicchiere (cm 100x140).
- 4 "Nastro Azzurro ti porta lontano" (2 copie). 1986
Ragazzo che manovra le vele sulla barca (cm 100x140).
5. "Nastro Azzurro takes you to Italy" (3 copie). 1986
Bottiglia e bicchiere nel mare con una barca a vela (cm 48x68).
6. "Nastro Azzurro ti porta lontano". *[1987]*
Bicchiere di birra/mare con schiuma/nuvole (cm 68x176).
7. "Nastro Azzurro ti porta lontano" (2 copie). *[1986-1987]*
Due ragazzi che lavorano sulla vela in barca (cm 100x140).
8. "Nastro Azzurro ti porta lontano". 1988
Bottiglia e bicchiere nel mare con una barca a vela (cm 100x140 in stanza).

9. "Nastro Azzurro ti porta lontano". 1989
Bicchiere/sole nel mare (su cartoncino rigido, cm 100x140).
10. "Nastro Azzurro. Quel gran gusto che ci unisce". 1992
Un gabbiano con bottiglia e bicchiere (cm 100x140).
11. "Nastro Azzurro. Quel gran gusto che ci unisce". 1992
Due gabbiani con bottiglia e bicchiere (cm 100x140).
12. "Nastro Azzurro. Anima mediterranea". 1994
Donna-Sirena sullo scoglio in riva al mare (cm 100x140).
13. "Nastro Azzurro. La grande birra italiana". 1995
Busto Sirena fuori dall'acqua (cm 100x140).
14. "Nastro Azzurro. Il gusto vincente". 1996
Metà bicchiere su sfondo blu (cm 100x140).
15. "Prima mi bevo gli avversari, poi una Nastro Azzurro. O guidi, o bevi. Nastro Azzurro, il gusto vincente". 1998
Valentino Rossi, campione di motociclismo, con bottiglia in mano (cm 100x140).

Pubblicità per affissione brand Raffo 1998

1. "I tempi cambiano....il gusto resta! Birra Raffo. Una birra tutta d'oro!". 1998
Veduta del castello di Taranto sul mare con bottiglia (cm 100x140).

Ricerche di mercato 1964-1982

Le ricerche di mercato già conservate presso gli uffici della direzione commerciale della Birra Peroni forniscono un quadro completo dell'evoluzione del gusto e dell'attitudine culturale del consumatore italiano nei confronti delle bevande e del prodotto birrario in particolare, dagli anni Sessanta al 1982.

1. "R.L.P. 64/A - I consumi di bevande alcoliche e non alcoliche nei locali pubblici italiani - 2° Rilevazione - Autunno 1964 - Rapporto III - Birra e bevande analcoliche". 1964
2. "R.L.P. 64/P - I consumi di bevande alcoliche e non alcoliche nei locali pubblici italiani. Bevande analcoliche. 1° Rilevazione - Primavera 1964". 1964
3. "Barometro del mercato italiano. Dott. Antonino di Salvo - 'di Esse Vox' Stu-

- dio statistico e per le analisi di mercato". [1966]
4. "Barometro del mercato italiano. Dott. Antonino di Salvo - 'di Esse Vox' Studio statistico e per le analisi di mercato". [1966]
5. "Indagine nazionale sui consumatori della birra". 1966
Ricerca di mercato eseguita dalla Publidi marketing di Milano.
6. "Parte II - Indagine nazionale sui consumatori della birra". 1966
Ricerca di mercato eseguita dalla Publidi marketing di Milano.
7. "Indagine psico-sociologica nel settore 'birra'" (due copie). 1970
Studio effettuato dalla agenzia Armando Testa di Torino.
8. "Il mercato delle bevande alcoliche e analcoliche nelle famiglie italiane". 1971
Indagine di mercato eseguito dalla Doxa di Milano.
9. "Il mercato della birra in Italia". 1974
Indagine svolta dalla Armando Testa di Torino.
10. "Mercati esteri della birra". 1975
Indagine svolta dalla Armando Testa di Torino sui mercati di Francia, Spagna, Portogallo e Argentina.
11. "Mercati esteri della birra". 1975
Indagine svolta dalla Armando Testa di Torino sui mercati austriaco, belga e tedesco.
12. "Mercati esteri della birra". 1975
Indagine svolta dalla Armando Testa di Torino sui mercati svedese, norvegese e inglese.
13. "Studio di comprensione e credibilità su una campagna stampa 'birra'". 1975
Indagine svolta dalla BurKe marketing research S.p.A. di Milano.
14. "Sintesi rapporto dello psicologo sui colloqui di gruppo (Torino-Bari)". 1977
Relazione svolta dalla agenzia R & G di Milano.
15. "Indagine Dreher 78". 1978
Indagine svolta dalla LCM Graman S.p.A..
16. "The U.S. beer market for Raffo beer". 1978
Indagine di mercato.
17. "Ind. 901 Image of beer. Presentation". 1978

- Indagine svolta dalla LCM Graman (tre copie).
18. "I consumatori del futuro. Confronti internazionali". 1978
Indagine svolta dalla McCann-Erickson, di Milano.
19. "Indagine integrata sul consumo di birra in Italia". 1978
Indagine svolta dalla Metro industria.
20. "Indagine integrata sul consumo di birra in Italia". 1978
Indagine svolta dalla Metra industria, in versione analitica.
21. "L'industria della birra e del malto". 1979
Indagine svolta dalla Databank di Milano.
22. "Test sul ricordo della campagna collettiva birra". 1979
Indagine svolta dal gruppo Metra.
23. "Report on a qualitative survey on the image of special and foreign brews". 1980
Indagine svolta dalla Logos marketing e ricerche di Milano.
24. "Rapporto indagine qualitativa sulla immagine delle birre speciali e delle birre estere". 1980
Indagine svolta alla Logos marketing e ricerche di Milano.
25. "Ricerca sul grado di accettazione e possibilità di sviluppo del consumo di birra presso un campione di ristoranti". 1980
Indagine svolta dalla Organizzazione Carla Vitali.
26. "Beer & beer packaging in Europe". 1980
Indagine svolta dalla Frost & Sullivan Inc. di New York (due copie).
27. "Informazioni sul mondo dei mezzi a cura del servizio Media della McCann-Erickson". 1980
28. "Marpool - 3° Indagine nazionale maschile e femminile sezione birra. Marpool - ricerche omnibus". 1981
Indagine svolta dalla Marpool.
29. "Omnibus Beer Italy october 1981 Copy Peroni". 1981
30. "Risultati di una pre-esplorazione e proposta per un approfondimento su un commercial-birra". 1982
Indagine svolta dalla Emarbi di Milano.

Monografie aziendali

[1912]-1998

A partire dagli anni Dieci la Birra Peroni ha prodotto una serie di brochure, pieghevoli ed opuscoli monografici aziendali, in cui compaiono dati relativi alla storia societaria, alla capacità produttiva degli impianti, ai prodotti. Oltre a tale "letteratura grigia", l'azienda ha realizzato veri e propri testi a stampa in occasione di momenti celebrativi o su iniziativa di membri della famiglia Peroni. Opuscoli a stampa a carattere tecnico sono invece raggruppati nella serie del materiale a stampa.

1. "Società Anonima Birra Peroni, Ghiaccio e Magazzini Frigoriferi". [1912]
Brochure aziendale illustrata (tre copie).
2. "Società Birra Peroni, Ghiaccio e Magazzini Frigoriferi".
Pieghevole illustrato. [post 1922 ante 1927]
3. *1889 - 1939. Cinquant'anni di Vita Industriale di Cesare Peroni Cavaliere del Lavoro*, Roma, Zampini, [1939].
4. *In memoria di Cesare Peroni*, Roma, Tumminelli, 1949.
5. "Birra Peroni Roma-Bari-Napoli-Livorno". [post 1953]
Pieghevole illustrato.
6. "Birra Peroni Roma-Napoli-Bari-Livorno". [post 1951]
Pieghevole illustrato.
7. "Birra Peroni. Stabilimento di Napoli-Miano". [post 1955]
Brochure illustrata con informazioni tecniche in quattro lingue.
8. "Birra Peroni Roma Napoli Bari Livorno Udine" (2 copie). [post 1955]
Pieghevole illustrato con notizie storiche e sulla produzione.
9. "Gruppo Birra Peroni". [post 1965]
Brochure aziendale illustrata con notizie storiche e sulla produzione.
10. "500.000 bottiglie ora. Gruppo Birra Peroni". [post 1965]
Brochure aziendale illustrata.
11. "600.000 bottiglie ora - Gruppo Birra Peroni" (2 copie). [post 1965]
Brochure aziendale illustrata.
12. "Gruppo Birra Peroni". [post 1968]
Brochure aziendale illustrata.
- 13 "Birra Peroni Group". [post 1968]
Brochure aziendale illustrata con notizie storiche e sulla produzione (in lingua inglese).

14. "900.000 bottiglie ora. Gruppo Birra Peroni". [post 1972]
Brochure aziendale illustrata.
15. "Unmilionecentomila bottiglie ora. Gruppo Birra Peroni". [post 1972]
Brochure aziendale illustrata.
16. G.[IACOMO] P.[ERONI], *I Peroni. Cenni biografici di una famiglia di industriali. 1846 - 1962*, Roma, Zampini, 1976.
17. "Gruppo Birra Peroni". [anni Ottanta]
Pieghevole aziendale illustrato con notizie storiche e sulla produzione.
18. "Gruppo Birra Peroni". [ante 1988]
Pieghevole aziendale illustrato con notizie storiche e sulla produzione (in lingua inglese).
19. "Birra Peroni". [post 1988]
Brochure aziendale illustrata con notizie storiche e sulla produzione (in lingua inglese).
20. "Birra Peroni". [post 1988]
Brochure aziendale illustrata con notizie storiche e sulla produzione.
21. "Gruppo Peroni". [1991]
Pieghevole illustrato con notizie storiche e sulla produzione.
22. "La birra". [1995]
Brochure aziendale illustrata.
23. "Birra Peroni - 150 anni di birre di qualità". 1996
Pieghevole aziendale illustrato.
24. D. BRIGNONE, *Birra Peroni 1846-1996. Centocinquant'anni di birra nella vita italiana*, Milano, Electa, 1996 (pp. 244).
25. D. BRIGNONE, *Birra Peroni 1846-1996. Centocinquant'anni di birra nella vita italiana*, Milano, Electa, 1996 (pp. 48).
26. D. BRIGNONE, *Birra Peroni 1846-1996. A hundred and fifty years of Italian beer* (trad. di E. Shanti), Milano, Electa, 1995.
27. *Catalogo della collezione Peroni. Packaging e oggettistica promozionale dal 1846 al 1998*, supplemento a «Il Mondo della birra», 1998, 9.

CONFERENZE E STUDI

1961-1999

Oltre ai testi di conferenze tenute da dipendenti o consulenti della Birra Peroni all'e-

sterno dell'azienda, si è ritenuto interessante conservare le tesi di laurea sulla birra e sulla Società Peroni svolte e depositate in azienda da studenti universitari o di scuole specializzate.

Le statistiche, gli studi e le pubblicazioni dell'associazione di categoria dei birrai, dell'Associazione italiana dei tecnici birrai e di altri enti ed istituti di ricerca sono invece un piccolo esempio dell'attività di documentazione da essi svolta in campo birrario, i cui frutti sono fonti indispensabili allo studio e alla conoscenza del settore.

Tesi di laurea

1961-1999

1. Tesi di laurea di Franco Macchi sull'industria birraria (senza titolo). 1961
2. "Problemi sull'uso dell'alcool nell'alimentazione dello sportivo", tesi di specializzazione in medicina dello sport di F. De Santis, Scuola di specializzazione dell'Università degli studi di Bologna, anno accademico 1972-1973. 1973
3. "La fabbrica di Birra Wührer fondata nel 1829", tesina universitaria di G. B. Brivio (in fotocopia). [post 1979]
4. "Aspetti tecnici, economici e commerciali dell'industria della birra con particolare riferimento all'Italia", tesi di laurea in economia aziendale di Michele Deimann, Facoltà di economia, Università degli studi di Pisa, anno accademico 1986-1987 (incompleta). 1987
5. "Il marketing della birra", tesi di laurea in economia aziendale di Raffaele Maria De Diana, Facoltà di economia, Università Cà Foscari di Venezia, anno accademico 1995-1996. 1996
6. "Posizionamento e comunicazione pubblicitaria. Il caso 'Birra Peroni'", tesi di laurea in sociologia della comunicazione di Gaia Calabrò, Facoltà di psicologia, Università degli studi di Roma "La Sapienza", anno accademico 1996-1997. 1998
All.: tesina con argomenti da sviluppare nella tesi e tavole.
7. "La costruzione dell'immagine di marca della birra Peroni attraverso le campagne pubblicitarie: la bionda tra continuità e innovazioni", tesi di laurea in sociologia di Paola Papakristo, Facoltà di sociologia, Università degli studi di Roma "La Sapienza", anno accademico 1997-1998. 1999
All.: tesina con argomenti da sviluppare nella tesi.

Conferenze

1989-1996

1. "Politique achat des orges et des contracts de culture chez Peroni". 1989
Relazione di Giorgio Zasio.

2. "6000 e oltre ...anni di birra". 1996
Testo della conferenza tenuta da Giorgio Zasio il 21 mar. 1996 al Rotary club di Belluno.

Statistiche e studi

1976-1994

1. Associazione degli industriali della birra e del malto, "Birra e malto: dati statistici". 1976
2. "L'industria italiana della birra". 1984
Dattiloscritto a cura dell'Associazione italiana tecnici birrai con la collaborazione di Ugo Tramballi.
3. "Ripartizione percentuale della produzione italiana di birra per canale distributivo". [post 1993]
Fotocopia con i dati relativi al 1993, forniti dalla Associazione degli industriali della birra e del malto.
4. "La Bière en chiffres 1994". [post 1994]
Piegevole della Confédération des brasseurs du marché commun.
5. "Schema delle fasi di lavorazione del malto e della birra".
Piegevole illustrato della Unione italiana fabbricanti birra.
6. "La Birra. Conoscerla per amarla".
Brochure illustrata a cura dei produttori italiani di birra.

Modulistica

1887-[anni Novanta]

Si conservano in questa serie la carta intestata, i buoni ed altra modulistica prodotta dall'azienda.

1. Biglietto da visita della Società anonima Birra Peroni, ghiaccio e magazzini frigoriferi.
2. Cartella ad anelli contenente campioni di carta intestata e fotocopie di lettere su carta intestata. 1887-1925
3. Cartella ad anelli contenente campioni di carta intestata della Direzione generale e dei vari stabilimenti. [post 1939 ante 1988]
4. Due buste intestate della S.A. Birra Peroni, ghiaccio e magazzini frigoriferi, stabilimenti di Napoli e di Livorno. [post 1939 ante 1946]
5. Buono per il ritiro di due canestri di bottiglie di birra da 3-4. 1942

6. Busta intestata della S.A. Birra Peroni, Ghiaccio - Napoli Roma Bari. 1942

7. Cartella ad anelli contenente campioni di carta intestata della Direzione generale e dei vari stabilimenti. *[anni Ottanta-anni Novanta]*

Album di etichette *[anni Trenta]-1993*

Campioni di etichette, ormai fuori produzione, sono stati conservati in passato presso gli uffici responsabili degli acquisti ed in alcuni casi applicati su cartoncini e raccolti in album a schede mobili. Per coerenza con il lavoro intrapreso, si è ritenuto opportuno proseguire nella realizzazione di album dello stesso tipo, ai quali si è allegata una scheda con l'elencazione del contenuto. Per ogni etichetta si è rilevato il marchio, il formato in cl. se possibile, la tipologia di bottiglia (OW= vuoto a perdere) e la data.

1. "Etichette 1". *[anni Trenta-anni Ottanta]*
Cartella ad anelli contenente 51 etichette, 18+4 collarini e 4 barattoli prima della saldatura (elenco dettagliato all'interno).

2. "Etichette 2". *[anni Cinquanta-anni Settanta]*
Cartella ad anelli contenente 69 etichette, 27 collarini e 4 barattoli prima della saldatura (elenco dettagliato all'interno).

3. Cartella ad anelli contenente 59 etichette, 16 collarini e 3 retro etichette di brand del Gruppo Birra Peroni (elenco dettagliato all'interno). *[ante 1953-1993]*

4. Cartella ad anelli contenente 140 etichette, 8 collarini e 7 retro etichette di brand del Gruppo Birra Peroni (vedi scheda all'interno). *1930-1993*

5. Cartella ad anelli contenente 104 etichette, 15 collarini e 21 retro etichette di brand del gruppo Peroni (vedi scheda all'interno). *1984-1985*

6. Schede rilegate contenenti 65 etichette dei brand commercializzati in Italia. *[1984]*

Confezioni multiple *[anni Sessanta-anni Ottanta]*

1. Cartella ad anelli contenente confezioni multiple dei brand Peroni, Nastro Azzurro, Raffo, King's beer, Black e Amstel. *[anni Sessanta-anni Ottanta]*

2. Confezione multipack birra Peroni da tre bottiglie (33 cl).

Espositori *[anni Settanta-anni Ottanta]*

1. Cartella ad anelli contenente espositori promozionali dei brand Raffo (in lin-

gua inglese) e Nastro Azzurro.

Oggettistica ed impianti *[1890]-1998*

Accanto alla documentazione cartacea, la società Birra Peroni conserva una collezione di oggetti che costituisce il nucleo del futuro museo aziendale. Una descrizione analitica di tale collezione, eventualmente accompagnata da immagini fotografiche, potrà essere l'oggetto di una futura pubblicazione. In questa sede si riporta una lista sommaria del materiale pubblicitario, di confezionamento, promozionale e di servizio: cartelli, targhe, poster, gadget, bicchieri, bottiglie ed altre confezioni. Il numero delle unità possedute è approssimativo.

L'azienda ha conservato inoltre, con l'intenzione di realizzare un'area espositiva da affiancare all'archivio storico, antichi macchinari e mezzi di trasporto.

Materiale di confezionamento

Bottiglie:
Bottiglie dei brand Peroni, Raffo, Red Ribbon, Silver, Dormisch, King's Beer, Itala Pilsen, Nastro Azzurro, Peroni Black dall'inizio del secolo a oggi, di vari formati (oltre 100 unità);

Barattoli:
Barattoli dei brand Peroni, Nastro Azzurro, Itala Pilsen, Raffo, Silver, Dormisch, Peroni analcolica (50 unità);

Casse e cartoni:
Casse di legno brand Peroni, dagli anni Trenta agli anni Sessanta (n. 10 unità);
Gabbia metallica per 20 bottiglie, anni Venti e Trenta (n.2 unità);
Cartoni Peroni, Nastro Azzurro e Raffo, di vari formati, anni Sessanta/Settanta (n. 5 unità);
Casse di plastica di vari brand, dagli anni Sessanta (n. 10 unità);

Fusti:
Fusti brand Peroni in legno di vari formati, anni Venti/Cinquanta (n. 20 unità);

Materiale promozionale e di servizio

Vassoi:
Vassoi dei brand Peroni, Peroni Black, Raffo, Crystall Wührer, Nastro Azzurro, dagli anni Cinquanta agli anni Ottanta (n. 15 unità);

Apribottiglie:
Chiavette (apribottiglia per tappo corona) dei brand Peroni, Dormisch, Nastro Azzurro, anni Cinquanta - anni Settanta (n. 10 unità);

Posacenere/rendiresto:

Posacenere e rendiresto dei brand Peroni, Nastro Azzurro, Raffo dagli anni Cinquanta agli anni Ottanta (n. 15 unità);

Frigoriferi:

Frigoriferi-distributori del brand Peroni, anni Sessanta (n. 5 unità);

Insegne metalliche e cartonate:

Insegne dei brand Peroni, Raffo, Wührer, King's Beer, Gold, Birra d'Abruzzo, dagli anni Dieci agli anni Sessanta (n. 15 unità);

Bozzetti in legno per insegne luminose del brand Raffo, anni Cinquanta (n. 10 unità);

Datari:

Datari dei brand Peroni e Wührer, anni Cinquanta/Settanta (n. 2 unità)

Insegne luminose:

Insegne luminose dei brand Peroni, Itala Pilsen, Nastro Azzurro, Raffo, dagli anni Sessanta agli anni Ottanta (n. 10 unità);

Espositori:

Sagome di cartone (vari tipi e formati) di Solvi Stubing con bottiglia maxi-formato Nastro Azzurro, anni Sessanta/anni Settanta (n. 5 unità);

Bicchieri:

Bicchieri, calici e boccali dei brand Peroni, Raffo, Silver, Dormisch, King's Beer, Itala Pilsen, Nastro Azzurro, Peroni Black dall'inizio del secolo a oggi, di vari formati vari (oltre 100 unità);

Materiale cinematografico, impianti tecnici ed altro

Oltre all'oggettistica elencata, la collezione comprende film pubblicitari originali (tra cui la serie quasi completa degli spot Birra Peroni e Nastro Azzurro dal 1966 al 1997 riversata su videocassetta), gigantografie, ritratti, medaglie e diplomi ricevuti in occasioni sportive o in altri contesti celebrativi, gadget e oggetti dono prodotti dalla Birra Peroni per eventi promozionali o celebrativi (placche d'argento, portachiavi, piatti e boccali personalizzati etc.).

Gli impianti ed i mezzi di trasporto conservati risalgono ai primi 50 anni del Novecento e provengono da diverse unità produttive facenti parte del gruppo Peroni, sia dismesse che tecnologicamente aggiornate. Tra di essi vi sono apparecchiature di laboratorio chimico (anni Dieci/anni Trenta), macchine da scrivere, una sala di cottura, l'attrezzatura per fabbricare i fusti di legno, mulini per la macinazione dei cereali, altri impianti per le varie fasi di fabbricazione della

birra, un camion a trazione elettrica degli anni Venti e un antico carretto in legno personalizzato "Birra Peroni".

STABILIMENTO DI BARI

I vari stabilimenti della Birra Peroni, come già accennato in introduzione, hanno avuto una gestione amministrativa autonoma fino alla fine degli anni Ottanta. Prima dell'accentramento e dell'avviamento di una logica gestionale di gruppo, avvenuti in concomitanza con l'assorbimento della Birra Wührer, ogni stabilimento teneva infatti la propria contabilità.

AMMINISTRAZIONE E GESTIONE DEL PERSONALE	1930-1969
Libri dei conti patrimoniali	1942
1. Libro dei "Conti patrimoniali. Bari. Esercizio 1942".	1942
Libri giornale	1930-1936
1-14. Libri giornale.	1 gen. 1930 - 31 dic. 1936
Registri produzione birra	1961-1969
1. "Dal 1° gennaio 1962".	1961-1962
2. "I Sala Cotte Luglio 1962 a settembre 1964".	1962-1964
3. "II Sala Cotte Registro fabbricazione da maggio 1963 a dicembre 1964".	1963-1964
4. "III Sala 1964-65".	1964-1965
5. "I Sud Haus 1965".	1965
6. "III Sudhaus 1967-68-69".	1967-1969
Libri mastro del "Prodotto"	1954-1967
S.p.A. Birra Peroni, Stabilimento di Bari:	
1-12. Libri mastro del "prodotto".	1954-1967

S.p.A. Birra Peroni Adriatica:	
13-18. Libri mastro del "prodotto".	1962-1967
Libri mastro delle "lavorazioni"	1954-1968
1-16. Libri delle "lavorazioni".	1954-1968
Libri paga	1940-1943
1-4. Libri paga settimanale.	1940-1943
Gestione del magazzino	
Libri giornale sussidiari delle scorte di magazzino	1957-1961
1-12. Libri giornale sussidiario delle scorte di magazzino.	1 gen. 1957 - 31 dic. 1961
Libri mastro delle "materie prime e scorte diverse"	1954-1968
S.p.A. Birra Peroni, stabilimento di Bari:	
1-11. Libri delle "materie prime e scorte diverse".	1954-1968
S.p.A. Birra Peroni Adriatica:	
12-17. Libri delle "materie prime e scorte diverse".	1962-1967
Libri "Magazzino materie prime e prodotti"	1959-1960
1. "Magazzino materie prime e prodotti".	1959-1960
Registri "svincoli"	1932-1961
1 "Registro svincoli".	1932-1961

STABILIMENTO DI NAPOLI

Lo stabilimento di Napoli, come quello di Bari, conservava serie di registri risalenti ai primi anni Cinquanta. Tutti i registri non più di uso corrente sono stati versati in archivio storico. Molte tipologie di registri compilati in passato oggi non esistono più, essendo stati nel frattempo modificati il quadro normativo relativo alla fabbricazione della birra e le procedure interne di registrazione. Alcune serie, che arrivano ai giorni nostri, sono state trattenute presso gli stabilimenti, perché ancora consultate nello svolgimento dell'attività quotidiana.

AMMINISTRAZIONE *1929-1936; 1974-1977*

Copia lettere S.p.A. Birra Peroni Meridionale *1929-1932*

1. "Copia lettere. S.A. Birra Peroni Meridionale. Copialettere - Riservato".
Il testo è illeggibile.
2. "Società Anonima Birra Peroni Meridionale". *30 giu. 1929 - 26 feb. 1932*

Libri inventario *1930-1936*

1-3. Libri inventario. *1930-1936*

GESTIONE DEL MAGAZZINO

Registri carico e scarico *1974-1977*

1. Registro di carico e scarico. *17 mag. 1974 - 31 mag. 1977*

STABILIMENTO DI PADOVA

Le carte prodotte dallo stabilimento di Padova sono ancora utilizzate dagli uffici della direzione amministrativa ed il loro versamento in archivio storico è previsto in un futuro prossimo.

Lo stabilimento di Padova ha una sua storia a parte, che è interessante ripercorrere per grandi linee: nel 1919, dalla fusione della Birra Cappellari con la Birra Maura, era nata a Padova la società Birra Itala Pilsen di A. Olivieri & Co. L'Itala Pilsen aveva in seguito assorbito una serie di piccole realtà produttive venete ed era entrata in compartecipazione con i gruppi Dreher e Wührer nella proprietà di altre aziende di importanza locale. Nel 1948 era divenuta società in accomandita semplice.

Quarta azienda birraria italiana, la Itala Pilsen attraversò un periodo di difficoltà alla morte del proprietario, le cui figlie vennero alla decisione di cedere l'intero pacchetto azionario. Nel gennaio del 1960, in vista della cessione, la società venne trasformata in società per azioni e poi venduta alla Birra Peroni ed al gruppo Luciani. I due gruppi gestirono la società in comproprietà per tutto il decennio successivo, fino a quando i Luciani cedettero il proprio 50% a Peroni, che nel 1970 entrò così in possesso dell'intero pacchetto azionario.

Anche dopo il 1970 la fabbrica padovana mantenne il nome Itala Pilsen e continuò a produrre il marchio omonimo, che è tuttora esistente.

* * *

MATERIALE A STAMPA 1872-1998

Le fonti a stampa qui raccolte - opuscoli, periodici, quotidiani, singoli articoli - si trovavano al di fuori dei fascicoli ma rientrano a pieno titolo nella documentazione d'archivio. Si è voluto inserire in archivio storico anche fotocopie di pubblicazioni reperite presso biblioteche o archivi esterni. L'azienda ha inoltre conservato, purtroppo in modo discontinuo, la rassegna stampa riguardante sé stessa e argomenti birrari, che troviamo alla fine della presente sezione.

Nella descrizione del tipo di materiale a stampa, al fine di facilitare la ricerca, si sono utilizzate formule costanti. Nel caso di riviste possedute interamente si è rilevato il nome e gli estremi cronologici della rivista e si è riportato il titolo dell'articolo in esse contenuto. Lo stesso criterio è stato seguito con gli articoli dei quotidiani.

1. *Verbale delle deliberazioni prese nel congresso dei fabbricanti di birra in Italia tenutosi in Bologna li 28 aprile 1872*, Bologna, Tipografica dei compositori, 1872 (in fotocopia).

2. *Statuti e regolamenti dell'Associazione fra gli Impiegati di Società - Banche - Assicurazioni ed Istituti Affini*, Roma, s.e., 1910.

3. *Statuti e regolamenti dell'Associazione fra gli Impiegati di Società - Banche - Assicurazioni ed Istituti Affini*, Roma, s.e., 1910.

4. *Statuto e regolamento della società di mutuo soccorso con cassa prestiti fra gli impiegati della società anglo-romana per l'illuminazione di Roma*, s.l., s.e., [1912].
5. «Die Kälte-Industrie», gen. 1913, 1.
6. SOCIETÀ DI PREVIDENZA FRA GLI IMPIEGATI SUBALTERNI DELLA REAL CASA, *Statuto*, Roma, Verona, 1916.
7. «La Birra», n.1, 1916 - n. 12, 1931.
Collezione completa del "periodico mensile dei birrai italiani" in fotocopia.
8. «Cerevisia», n. 1, 1932 - n. 9-10, 1942.
Mancano i nn. 7-8, 1938; n. 4, 1939; n. 12, 1939; nn. 2-3, 6, 8-9, 12, 1940; nn. 1-6, 10-12, 1941; nn. 1-8, 1942. La rivista è in fotocopia.
9. «Bollettino d'informazioni commerciali», 12 feb. 1917, 632.
Contiene il testo del d.l.lgt. 25 gen. 1917 n.159, relativo alla decisione delle controversie in materia di requisizioni.
10. «Bollettino dell'Associazione fra le società per azioni», 20 feb. 1917, 639.
11. SIEMENS & HALSKE A.-G., *Technische Anweisung Nr. 9*, s.l., s.e., 1919.
Libretto di istruzioni tecniche.
12. «Bollettino ufficiale» del Ministero delle finanze, Direzione generale delle dogane e imposte dirette, 24 set. 1919, 83.
Contiene il testo del d.l.lgt. 23 feb. 1919, n. 304, relativo alla costituzione dell'Ente autonomo per la costruzione e l'esercizio del porto di Ostia [...].
13. CERVISIA SOCIETÀ ANONIMA, *Assemblea generale ordinaria e straordinaria del 28 marzo 1919, Relazione e Bilancio - Esercizio 1918*, Genova, Buffa, 1919.
14. SOCIETÀ ANONIMA BIRRA CARBONE, GHIACCIO E MAGAZZINI FRIGORIFERI, *Relazione sull'andamento dell'azienda sociale 1918*, Napoli, Razzi, 1919.
15. SIEMENS & HALSKE A.-G., *Technische Anweisung Nr. 17*, s.l., s.e., 1920.
Libretto di istruzioni tecniche.
16. *Energia elettrica - Aumento o revisione dei prezzi per la fornitura - Regio decreto-legge 31 ottobre 1919, n.2264 corredato di tutte le altre disposizioni legislative e regolamentari dal medesimo richiamate*, Napoli, Pietrocola, 1920.

17. «L'Elettrotecnica», 5 gen. 1920, 1.
Contiene il testo del r. d. l. n. 1511 del 31 ottobre 1919 n.2264 riguardante l'aumento delle tariffe per l'energia elettrica.
18. «Il Macchinario», 30 nov. 1920, 267.
Sono evidenziati a matita alcuni annunci di vendita di macchinari.
19. *Cos'è la birra*, a cura dell'UNIONE ITALIANA FABBRICANTI BIRRA E MALTO, Roma, Tipografica editrice romana, s.d.
20. «Gazzetta Ufficiale», 26 mar. 1921, 72.
Contiene il testo del regio decreto legge 13 mar. 1921 a favore delle imprese esercenti energia elettrica.
21. UNIONE ITALIANA FABBRICANTI BIRRA, *L'industria italiana della birra in rapporto alla tariffa doganale ed ai trattati di commercio*, Milano, La stampa commerciale, 1922.
22. UNIONE ITALIANA FABBRICANTI BIRRA, *L'industria italiana della birra in rapporto al trattato di commercio con la Cecoslovacchia*, Milano, s.e., 1922.
23. *Cenni sul Tecnomasio italiano Brown Boveri Milano*, Milano, Alfieri & Lacroix, [1922].
24. UNIONE ITALIANA FABBRICANTI BIRRA, *Statuto*, Milano, Tipografia agraria, 1923.
25. UNIONE ITALIANA FABBRICANTI BIRRA, *La birra e il trattato di commercio con la Germania*, Milano, s.e., 1924.
26. R. CORTE D'APPELLO PENALE DI ROMA, SEZ. IV, *Alcune pagine del processo contro I. - Il Comm. Avv. Giulio Cesare Gagliardi; II. - Il Cav. Uff. Ing. Leoniero Cei; III. - Il Sig. Attilio Giannelli*, Roma, Ulpiano, 1925.
27. «Il Popolo toscano», 18 set. 1926.
Contiene l'articolo di C. LISSIA, *Accordi industriali e battaglia economica*.
28. *Nuova pianta della città di Napoli con le variazioni apportate dai progetti di risanamento ed ampliamento - Edizione 1926*, Napoli, Richter, 1926.
29. GRUPPO NAZIONALE INDUSTRIA DELLA BIRRA, SEZIONE DELLE TRE VENEZIE, DIREZIONE DEL PATTO DI RISPETTO DELLA CLIENTELA, *Relazione dell'anno 1927*, Vicenza, Peronato, 1927.
Sulla copertina compare la dedica autografa di Adolfo Giuriati al "Chiarissimo Cav. Giacomo Peroni".

30. *Regolamento e tariffe della Società napoletana per imprese elettriche (per forniture sino a 25 Kw, concordato con l'Ente autonomo Volturmo e la Società generale per la illuminazione ed approvato dal Comune di Napoli: art. LII della convenzione 31 dicembre 1926)*, Napoli, Trani, 1927.
31. GRUPPO NAZ.LE INDUSTRIA DELLA BIRRA, SEZIONE DELLE TRE VENEZIE, *Patto di rispetto della clientela - 23 aprile 1926*, Vicenza, Rossi, 1927.
32. GRUPPO LOMBARDO-LIGURE-PIEMONTESE INDUSTRIA DELLA BIRRA, DIREZIONE DELL'ACCORDO REGIONALE, *Statuto del "Patto di rispetto"*, Milano, Tipografia agraria, 1927.
33. SOCIETÀ ANONIMA BIRRA PERONI, GHIACCIO E MAGAZZINI FRIGORIFERI, *Regolamento per gli operai*, Roma, Zampini, 1927.
34. FEDERAZIONE NAZIONALE FASCISTA DELLE INDUSTRIE DELLE ACQUE GASSATE DELLA BIRRA E DEL FREDDO, *Statuto*, Roma, Tipografia delle terme, [1927].
35. «Il Sole», 24 dic. 1930.
Contiene l'articolo *Una polemica inutile a proposito della pubblicità della birra. Precisioni scientifiche*.
36. CNSFI, *Schema di statuto tipo per le Casse mutue professionali, interaziendali od Interne di Assistenza per Malattia*, Roma, Filippo Corridoni, 1930.
37. CASSA NAZIONALE MALATTIE PER GLI ADDETTI AL COMMERCIO, *Statuto*, Spoleto, Panetto & Petrelli, 1930.
38. T. RUMBOLDT, *Le imposte di fabbricazione*, Roma, Ferri, 1930.
39. «I Discorsi del giorno», 1930, 6 (n. mon.: *La birra e la medicina*).
40. «Il Bar», s.n.t., (n. mon.: A.L. CERCHIARI, *La Birra. Vademecum per l'esercente*).
41. GRUPPO NAZIONALE INDUSTRIA DELLA BIRRA, *Statuto dell'accordo tra fabbricanti di birra Italia centrale - Sardegna*, Roma, Tipografia delle terme, s.d.
42. ASSOCIAZIONE DEGLI INDUSTRIALI D'ITALIA PER PREVENIRE GLI INFORTUNI SUL LAVORO, *Statuto*, Milano, Tip. degli ingegneri, s.d.
All.: scheda di adesione in bianco.
43. M. VILLA, *Nozioni per uso dei depositarii sulla fabbricazione e sul trattamento della birra*, Milano, Mussi, s.d.
44. «Brasserie et Malterie», 20 lug. 1931, 9.

45. N.G. CAIMI, *Come ho lanciato la lotteria di Tripoli*, Milano, Enneci, [1933].
46. UNIONE INDUSTRIALE FASCISTA DELLA PROVINCIA DI NAPOLI, *Contratto collettivo di lavoro per gli operai addetti all'industria della fabbricazione della birra nella Provincia di Napoli*, Napoli, Miccoli, 1933.
47. AGI, *Le birrerie della regione triveneta. La "Birra Moretti" di Udine*, in «Cerevisia», [1934], pp. 251-257 (in fotocopia).
48. *Importanti provvedimenti adottati dal Consiglio dei ministri*, in «Il Giornale d'Italia», 5 mag. 1935.
Quattro pagine contenenti un articolo sui provvedimenti relativi alla fusione delle società commerciali.
49. *Il quadro delle bevande nazionali all'esame della terza corporazione*, estratto da «Cerevisia», feb. 1935, pp. 1-8.
50. «Cerevisia», nov. 1935, 11.
Contiene l'articolo *Gli industriali benemeriti* riguardante Cesare Peroni.
51. *Accordo economico tra produttori di acque e bevande gassate di Roma*, Roma, Ferri, 1936.
52. *La Soc. An. Birra Peroni Ghiaccio*, estratto da «L'Economia nazionale», mag. 1937, pp. 3-12.
53. *Una svolta*, in «Cerevisia», ott. 1937, 10.
Una pagina della rivista.
54. A. TOFFOLETTO, *Il dirigente: anima dell'azienda! (Nota e sentenza)*, estratto da «La giurisprudenza del lavoro», gen. 1937, 1, pp. 1-7.
55. SOC. AN. PRODUZIONE LAVORAZIONE ORZO (SAPLO), *Atto costitutivo*, Roma, Sansaini, 1938 (in fotocopia).
56. *Ciò che è utile sapere intorno alla birra*, Roma, Birra Peroni, 1938, estratto da «La Birra», 1931, 6, pp. 1-19.
57. CONFEDERAZIONE NAZIONALE FASCISTA DEGLI INDUSTRIALI DELLE ACQUE GASSATE, BIRRA, FREDDO, MALTO, *Relazione del presidente sen. Piero Ginori Conti al consiglio della federazione*, Roma, Marconi & Morelli, 1939.
58. *L'esportazione di birra italiana nel 1938*, in «Cerevisia», [1939].
Quattro pagine della rivista.

59. ISTITUTO CENTRALE DI STATISTICA DEL REGNO D'ITALIA, *Censimento industriale 1937 - XV. Le industrie del malto, della birra e degli estratti di malto*, Roma, Failli, 1939

60. *L'organizzazione centrale della Confederazione*, s.n.t.
Ritaglio a stampa di un articolo.

61. I. LEONI, *Le Assemblee generali ordinarie delle Società anonime. Norme pratiche di deposito e pubblicazione dei documenti*, Milano, Schiavi, 1941.

62. «Il Gazzettino», 20 mag. 1941.
Contiene l'articolo *La birra*.

63. «Il Sole», 14 giu. 1941.
Contiene l'articolo *I sessant'anni della fabbrica di birra Francesco Dormisch di Udine*.

64. UNIONE DEGLI INDUSTRIALI DEL LAZIO, *Statuto approvato dal Consiglio generale nella seduta del 30 novembre 1944*, s.l., s.e., [1944].

65. *Contratto nazionale per i lavoratori addetti all'industria della birra*, a cura dell'UNIONE ITALIANA FABBRICANTI BIRRA, Roma, Zampini, 1949.

66. UNIONE ITALIANA FABBRICANTI BIRRA, *Panorama dell'industria della birra. Studio statistico sull'industria della birra in Italia e all'estero*, Milano, s.e., 1949.

67. UNIONE ITALIANA FABBRICANTI BIRRA, *Panorama dell'industria della birra. Studio statistico sull'industria della birra in Italia e all'estero*, Milano, s.e., 1950.

68. UNIONE ITALIANA FABBRICANTI BIRRA E MALTO, *Panorama dell'industria della birra. Studio statistico sull'industria della birra in Italia e all'estero*, Milano, s.e., 1951.
All.: ritaglio a stampa con articolo di A. DALL'ARA, *Le imposte di fabbricazione*, s.n.t.

69. *Prontuario di interessi gradualisti per quarti e numeri da 1 a 366 giorni*, Codogno, Belloni & Grecchi, 1951.
Sulla copertina compare la scritta "Prontuario Interessi Ufficio Provincia".

70. «Modern brewery age», 1952, 3.

71. UNIONE ITALIANA FABBRICANTI BIRRA E MALTO, *Panorama dell'industria della birra. Studio statistico sull'industria della birra in Italia e all'estero*, Milano, s.e., 1953.
All.: appunti manoscritti e grafici sulla produzione italiana di birra.

72. UNIONE ITALIANA FABBRICANTI BIRRA E MALTO, *Cos'è la birra*, Milano, s.e., [1954] (in fotocopia).

73. «Brauwelt», 1954, 41/42.

74. R. ILLIG, *Blick in die Italianische Brauindustrie*, estratto da «Die Brauerei», 1955, 101/102.

75. «Birra e malto», ago. 1955, 8.
Contiene l'articolo *Una grande realizzazione dell'Industria Birraria Italiana*.

76. *Contratto nazionale per i lavoratori addetti all'industria della birra e del malto*, a cura dell'UNIONE ITALIANA FABBRICANTI BIRRA E MALTO, Novara, Cattaneo, 1957.

77. SOCIETÀ BIRRA PERONI, *Norme tecniche suggerite dalla Società Birra Peroni ai propri concessionari imbottigliatori*, Roma, s.e., 1957.

78. *Norme generali di prevenzione degli infortuni sul lavoro che ogni lavoratore deve conoscere*, estratto dai d.p.r. 27 apr. 1955, n. 547 e 7 gen. 1956 n. 164, s.n.t.

79. UNIONE ITALIANA FABBRICANTI BIRRA E MALTO, *L'industria della birra in Italia e nel mondo - 1960*, Roma, Tipografica editrice romana, 1961.

80. SOCIETÀ PER AZIONI BIRRA PERONI, *Prontuario prezzi a spacciatori - 18 maggio 1963*, s.l., Morelli, [1963].

81. SOCIETÀ PER AZIONI BIRRA PERONI, *Prontuario prezzi a clienti dal 1 gennaio 1964*, Roma, Zampini, [1963].

82. «Il Freddo», 1964, 4.
"Rivista tecnica pubblicata sotto gli auspici della Associazione termotecnica italiana e notiziario della Associazione frigorifera italiana".

83. UNIONE ITALIANA FABBRICANTI BIRRA E MALTO, *La Birra e l'Imposta di consumo - 1965*, Roma, Tipografica editrice romana, 1965.

84. SOCIETÀ PER AZIONI BIRRA PERONI, *Prontuario prezzi a clienti dal 1 gennaio 1966*, Roma, Morelli, [1965].

85. UNIONE ITALIANA FABBRICANTI BIRRA E MALTO, *Contratto Nazionale per gli addetti alle industrie della birra e del malto*, Roma, Tipografica editrice romana, 1967.

86. «Oggi illustrato», apr. 1969.
Contiene pubblicità “I buoni bocconi chiamano Peroni”, a p.13 con Solvi Stübing.
87. «Tempo», 10 mag. 1969.
Contiene pubblicità “Wührer ripresa spumeggiante”, a p.31.
88. S.P.A. BIRRA PERONI - STABILIMENTO DI UDINE, *Gli impianti di spillatura*, Udine, Feruglio, 1969 (tre copie).
89. S.P.A. BIRRA PERONI, *Gli impianti di spillatura*, Udine, Feruglio, 1970 (tre copie).
90. S.P.A. BIRRA PERONI, *Gli impianti di spillatura*, Roma, Zampini, 1970.
91. *Birra alla spina - birra in bottiglia - S.p.A. Birra Peroni Fabbrica Birra Dormisch - Udine*, Udine, Vita, 1974.
92. A.M. RACHELI, *L'Opificio della Birra Peroni nel quartiere Salario in Roma*, in «L'Archeologia industriale. Ricerche di storia dell'arte», 1978-1979, 7 (in fotocopia).
93. *1959-1989 - trent'anni dell'associazione italiana dei tecnici della birra e del malto*, Brescia, AEB, 1989.
94. UNIONE DEGLI INDUSTRIALI DI ROMA E PROVINCIA - ISTITUTO CIRM, *Rapporto sull'impresa: alimentare*, Roma, 1989.
95. S.P.A. BIRRA PERONI INDUSTRIALE, *Sapere di birra. Storia, produzione, qualità, legislazione e spillatura*, a cura di G. ZASIO, C. CARDONE, G. MARTURANO, Roma, 1993.
96. BRUNA ROCCO CAPÈ, *Vigevano e il progresso. Il ghiaccio artificiale. La Birra Peroni, con cartoline e documenti d'epoca*, in «I quaderni di Bruna Rocco Capè», feb. 1995, 19.
97. AGRA - NOMISMA - *Caratteri e tendenze dell'industria alimentare in Italia*, Roma, Agra, 1995.
98. «Motitalia», 1997, 3.
Contiene l'articolo di G. Varallo, *Team Nastro Azzurro a tutta birra con Aprilia*.
99. *Réflexions sur la bière*, s.n.t. (in fotocopia).
100. ASSOCIAZIONE DEGLI INDUSTRIALI DELLA BIRRA E DEL MALTO, *L'arte delle birre*, s.n.t.

101. ASSOCIAZIONE DEGLI INDUSTRIALI DELLA BIRRA E DEL MALTO, *La birra è...*, s.n.t. (3 copie).

Rassegna stampa

1934-1998

1. L. FONTANA, *I birrai per la crisi agrumaria - S.E. Marescalchi visita gli impianti della "Limonata Peroni"*, in «Cerevisia», 1934, 9, pp. 247-250 (in fotocopia).
2. *Un carro della "Birra Peroni" precipita in uno scavo di via XX Settembre*, s.n.t. [anni Trenta].
Ritaglio a stampa riguardante un incidente avvenuto a Roma.
3. *Le autorità visitano lo stabilimento della Peroni*, in «Gazzetta del Mezzogiorno», 20 lug. 1949 (fotocopia).
4. BETA, *A New Italian Brewery Visited*, in «Bottler and Packer», 1954 September, pp. 1-8, ristampato in un opuscolo a cura della Barry-Wehmler machinery company LTD, s.n.t. (fotocopia).
5. *Birra Peroni Napoli*, s.n.t.
Ritaglio a stampa riguardante lo stabilimento di Napoli.
6. G. BUCCI, *La birra romana di Giovanni Peroni ha conquistato il mercato italiano e marcia sicura sulle vie del mondo*, in «Dai 7 colli», 1957, 10, pp. 15 (fotocopia).
7. *Brewers of Rome Admit Even They Prefer Wine*; s.n.t. [anni Cinquanta].
Ritaglio a stampa riguardante la visita alle fabbriche americane di birra Pabst e Miller da parte dello staff direzionale della Birra Peroni, avvenuta all'inizio degli anni Cinquanta.
8. *I donatori del Gruppo "Peroni" celebrano la propria festa sociale*, in «Volontari del sangue», 1965, 11, p. 3 (fotocopia).
9. Articoli di giornali riguardanti l'apertura dello stabilimento di Bari (fotocopia), 1965.
10. *La "Birra Raffo" ha cinquant'anni*, in «Corriere [?], 25 nov. 1969 (fotocopia).
11. «Brewing & Distilling International», 1977, 7.
Contiene l'articolo *How Peroni keeps the beer flowing in Naples*.

12. «All Rugby», 1978, 31.
Contiene l'articolo *Birra in bianco e nero*, sulla visita della squadra Petrarca Rugby alla fabbrica Birra Peroni di Padova.
13. «Brewing & Distilling International», 1978, 9.
Contiene l'articolo *Peroni: keeping ahead - by brewing twice as much?*, all'interno di un servizio sull'industria birraria italiana.
14. *Petrarca a tutta birra*, in «Il Resto del Carlino», 22 ott. 1978.
15. *Peroni's brewery building venture*, in «Brewing & Distilling International», s.n.t. [1978-1979] (in fotocopia).
16. *Impegno Peroni per l'energia solare*, in «Il Sole 24 ore», 20 nov. 1979 (in fotocopia).
17. «Il Messaggero economico italiano», a. XII, 7 [anni Settanta].
Contiene l'articolo di R. Gennari, *Una industria a tutta birra. L'industria italiana più rappresentativa*, relativo alla Birra Peroni.
18. E. POPOLI, *Fabbricheremo la birra con il sole*, in «Il Mattino», 2 apr. 1980.
Contiene pubblicità della campagna collettiva della birra del 1980.
19. G. CORSENTINO, *La guerra della birra - Chiamami Peroni, sarò diversa*, in «Panorama», 11 ago. 1985, p.121 (in fotocopia).
20. V. ZACCAGNINO, *A colloquio con Rodolfo Peroni - "Azzurra" con noi andrà a tutta... birra*, in «Il Tempo», 3 ago. 1986 (in fotocopia).
21. F. TAMBURINI, *Dreher "re" della birra insieme al gruppo Faranda*, in «Il Sole 24 ore», 12 set. 1987 (in fotocopia).
22. «BDI», ott. 1987.
Contiene l'articolo *Peroni keeps a computer eye on bottling efficiency*.
23. O. LA STELLA, *Una birra alle spine*, in «Il Messaggero», 4 dic. 1987 (in fotocopia).
24. S. SANDRI, *La ex birreria produce cultura*, in «Il Mondo della birra», 1987, 43, pp. 52-53.
25. M. CRITELLI, *Quando Peroni fabbricava neve*, in «Il Mondo della birra», 1988, 56, pp. 30-36.
26. G. FERRARI, *Nasce il polo europeo della birra*, in «Il Corriere della sera», 26 feb. 1988 (in fotocopia).

27. G. DI DIO, *Avanti a tutta birra*, in «Il Messaggero», 27 feb. 1988 (in fotocopia).
28. S. CERVASIO, *Sparisce la "Piccola Baviera"*, in «La Repubblica», 24 ago. 1988 (in fotocopia).
29. S. CERVASIO, *La ex Peroni lottizzata tra business e cultura*, in «La Repubblica», 25 ago. 1988 (in fotocopia).
30. M. MONTAGUTI, *La Peroni si è bevuta la Wührer*, in «Il Resto del Carlino», 13 ott. 1989 (in fotocopia).
31. «Images du groupe», edizione internazionale, 1990, 2.
Immagini e notizie su Tourtel e Nastro Azzurro a p.6.
32. «Como», 1990, 2.
Contiene l'articolo di C. PERONI, *La storia sconosciuta del fenomeno birra*.
33. *Un operaio al posto di tre*, in «Falce e martello», 15 lug. 1992 (in fotocopia).
Intervista a Raffaele Lo Russo, delegato del Consiglio di fabbrica della Birra Peroni a Roma.
34. G. C. RINALDINI, *Studenti in gita culturale allo stabilimento Peroni*, in «Il Gazzettino», 19 nov. 1992 (in fotocopia).
35. E. ANDREOLI, *Peroni: una bionda per la vita*, in «Il Villaggio», 1993, 10, pp. 33-37 (in fotocopia).
36. «Quattro Ciàcoe», 1993, 1.
Contiene l'articolo *Viva la birra!* sulla fabbrica Birra Peroni di Padova.
37. «Messaggero dei ragazzi», 1993, 5.
Contiene l'articolo *La birra*, realizzato con il supporto della fabbrica Birra Peroni di Padova.
38. P. MARCOLIN, *Ecco la nostra Dreher. Mostra fotografica sull'ex fabbrica nella sede Anla*, in «Il Piccolo», 7 set. 1994.
39. G. CONSALVI, *L'ex birreria Peroni*, in «Roma ieri, oggi, domani», 1994, 70, pp. 24-29 (in fotocopia).
40. L. CASCIOLI, *Porta Pia: addio bionda Peroni, ti ricorderanno in un centro commerciale*, in «L'Informazione», 23 ott. 1994 (in fotocopia).

41. A. DI GENOVA, *Infine Rutelli tolse i quadri dalla cantina*, in «L'Espresso», 20 gen. 1995 (in fotocopia).
42. G. ZOPPIS, *In Italia non nascono più le bionde*, in «Il Corriere della sera», 27 feb. 1995 (in fotocopia).
43. G. ZAFFIGNANI, *Come la svista del parroco cambiò la storia della birra*, in «L'Informatore vigevanese», 28 set. 1995 (in fotocopia).
44. R. GIANOLA, *L'Italia da bere terra di conquista*, in «La Repubblica», 4 mar. 1996.
Ritaglio a stampa contenente dati sulle quote del mercato della birra in Italia nel 1995.
45. A. MASSA, *Un boccale per due*, in «Il Mondo», 1996, 21, pp.52-53 (in fotocopia).
46. Rassegna stampa del 1996 sul centocinquantenario dell'azienda.
1996
47. Rassegna stampa relativa al volume sui 150 anni dell'azienda.
1996-1997
48. J. VAN DER PUTTEN, *Abstracte kunst in een bierfabriek*, in «De Volkskrant», 1 nov. 1997.
49. A. M. CATANO, *L'archivista del 2000? Custode della memoria tra carta e computer*, in «Corriere Lavoro - Corriere della sera», 7 nov. 1997.
È citato il fondo fotografico della "collezione Peroni".
50. M. GEREVINI, *La Birra Peroni prepara il riassetto della holding*, in «Il Sole 24 ore», 20 feb. 1998 (fotocopia della rassegna stampa Danone).
51. «Locali Top», 1998, 18.
Contiene l'articolo *Chi dice Peroni dice birra*.
52. L. AMPOLLINI, *Il futuro nella memoria. L'incontro in "casa Barilla" delle imprese storiche d'Italia*, in «La Gazzetta di Parma», 3 giu. 1998.
È citato l'intervento di Daniela Brignone sull'archivio della Birra Peroni.
53. N.D.B., *E McDonald's sceglie Peroni*, [«Il Sole 24 ore»], s.d. (in fotocopia).

Monografie aziendali di società birrarie italiane 1890-1996

La serie, purtroppo esigua, è composta da *brochure*, dattiloscritti e testi a stampa prodotti da aziende birrarie italiane concorrenti alla Birra Peroni.

1. «Sviluppo e stato attuale delle Fabbriche di Birra di Antonio Dreher (con 8 ritratti)» (in fotocopia). 1890
Brochure aziendale illustrata.
2. «Pietro Wührer Brescia. 1870 - 1924» (in fotocopia). [1924]
Brochure aziendale illustrata.
3. «Notizie sulla fabbrica 'Birra Raffo' -Taranto». [post 1961]
Fotocopia di un dattiloscritto di Domenico Raffo.
4. 1829-1979. 150 anni di qualità Wührer, Brescia, Vannini, 1978.
5. "Premiata fabbrica di birra ed acque gasose G. Menabrea e Figli, Biella".
Una storia lunga 150 anni, Milano, Stampamatic, 1996.

ARCHIVI AGGREGATI

BIRRERIE MERIDIONALI

Le Birrerie meridionali vennero fondate a Napoli nel 1904 con l'apporto di capitale italiano, svizzero e belga. Presidente del consiglio d'amministrazione era il marchese Giuseppe Cavalcanti. La fabbrica si trovava in via Nuova Capodimonte, nel quartiere Stella, alle porte della città. Nel 1929 la società napoletana venne assorbita dalla Birra Peroni, che ne trasformò la ragione sociale in S.p.A. Birra Peroni meridionale, mantenendola società separata fino al 1936. Come sappiamo, negli anni Cinquanta gli stabilimenti di Napoli, Bari e gli altri vennero nuovamente amministrati da società autonome, poi fuse definitivamente con la S.p.A. Birra Peroni di Roma nel 1967.

La numerazione delle unità archivistiche (fascicoli e registri) non riparte da 1 in ogni serie, come accade nell'archivio Birra Peroni, ma è continua in tutto l'archivio aggregato. Lo stesso vale per gli altri archivi aggregati.

Libri dei soci 1904-1936

1. "Libro degl'Azionisti". 25 lug. 1904 - 22 ott. 1936

Verbali delle assemblee degli azionisti 1904-1936

2. "Libro delle Adunanze e Deliberazioni delle Assemblee generali".
3 dic. 1904 - 30 mar. 1936

Copia lettere 1908-1930

3. "Copia Lettere". 8 giu. 1908- 24 lug. 1930

Libri inventario 1905-1930

4. Libro inventario. 1905-1912
5. Libro inventario. 1912-1921
6. Libro inventario. 1922-1927
7. Libro inventario. 1927-1930

Monografie e brochure aziendali

8. "Birrerie Meridionali Soc.tà Anon.ma - Napoli - Birra Napoli".
Monografia aziendale illustrata (2 copie). [post 1921 ante 1929]
9. BIRRERIE MERIDIONALI S.A. NAPOLI, *12 riproduzioni dalle decorazioni di V. Labella, Grotta Napoli*, Napoli, Birrerie meridionali, s.d.
10. "Birrerie meridionali S.A. Napoli. 12 riproduzioni dalle decorazioni di V. Labella. Grotta Napoli".

Documentazione sulle proprietà immobiliari

Carte del marchese Vannucci 1812-1876

Presso lo stabilimento di Napoli giaceva un faldone, già appartenente alle Birrerie meridionali ma proveniente dall'archivio del marchese Vannucci di Napoli, contenente fascicoli e sottofascicoli relativi alle compravendite immobiliari del marchese, forse proprietario del terreno in località Capodimonte sul quale giaceva l'immobile poi adibito a fabbrica di birra.

11. "Vol. 7 e acquisto Pirozzoli". 1812-1876

1. (vol. 9 n.3)
"Volume di carte riguardanti la divisione della Casa largo Spirito Santo [...]".
1839-1840

2. (vol. 7 n.14 bis fascicolo 1)
"Archivio del marchese del Balchino Girolamo Vannucci - Acquisto della proprietà Capodimonte. Atto legale [...] 23 ottobre 1824".
1824-1825
Contiene anche due lettere del 1825.

3. (vol. 7 n.9 [cancellato])
"Archivio del marchese del Balchino Girolamo Vannucci - 8 agosto 1812".
1812

4. (vol. 9 n.5 e n.1)
"Atto di ratifica delle divisioni di famiglia Tommasi 5 Dicembre 1840 N. Napolitano da Napoli".
[post 1855]

5. (vol. 7 n.10 [cancellato])
"Archivio del marchese del Balchino Tommaso Vannucci - Vendita della Casina e villa Pirozzoli dal cav. Ferdinando Tommasi alla Marchesa [...]".
1855

6. (vol. 7 n.6 e 7 fascicolo 42)
 “Archivio del marchese del Balchino Girolamo Vannucci - Vendita zona di terreno dal Municipio alla Marchesa 11 sett. 1876 [...]”. 1876
7. (vol. 7 n.16 fascicolo 1)
 “Archivio del marchese del Balchino Girolamo Vannucci - Borderò di Iscrizioni contro Coppola Duca di Canzano.”. [post 1839]
8. (vol. 7 n.15 fascicolo 2)
 “Archivio del marchese del Balchino Girolamo Vannucci - Borderò di Iscrizione a danno Canzano [...]”. [post 1826]
9. (vol. 7 n.11 fascicolo 4)
 “Archivio del marchese del Balchino Girolamo Vannucci - Pagamenti Canzano [...]”. [post 1826]
10. (vol. 7 n.12 fascicolo 5)
 “Archivio del marchese del Balchino Girolamo Vannucci - Recezioni di denaro [...]”. [post 1828]
11. (vol. 7 n.17 fascicolo 35)
 “Archivio del marchese del Balchino Girolamo Vannucci - Borderò contro Canzano [...]”. [post 1834]
- “Titoli birrerie” 1894-1929
12. “Titoli Birrerie”. 1894-1895; 1900; 1902-1904; 1929
1. Lettera delle Birrerie meridionali all’avvocato Ugo Lanni di accompagnamento a documenti catastali. 1929
 All.: dattiloscritto “Cenno storico dei passaggi dal 1822 al 1893 subiti dal casggiato sito in Napoli in via Nuova Capodimonte [...]” e due bollette relative alla voltura catastale.
2. “Birrerie - certificati ipotecari”. 1904
3. “Birrerie - Documenti ipotecari e vari”. 1894; 1900-1904
4. “Birrerie - Estratti catastali”. 1895; 1904
5. Copia di lettera senza firma indirizzata all’avvocato Giorgio Mayer di Napoli, di accompagnamento di documenti relativi alle Birrerie meridionali. 1929

BIRRA D’ABRUZZO

La società Birra d’Abruzzo di Montenero degli Abruzzi, una località nelle vicinanze di Castel di Sangro, fu assorbita dalla Birra Peroni nel 1930. Il pacchetto azionario di maggioranza fu acquisito da Peroni, che pose la società in liquidazione, smantellandone gli impianti e vendendo nel 1936 l’immobile che aveva ospitato la fabbrica.

Verbali del consiglio d’amministrazione 1922-1930

1. “Soc.tà An.a Birra d’Abruzzo. Verbali del Consiglio”.
 10 set. 1922- 26 feb. 1930

Copia lettere 1924-1930

2. Copia lettere. 25 feb. 1924 - 1 mar. 1929
3. Copia lettere. 14 apr. 1930 - 19 dic. 1930

Affari generali 1921-1936

4. Raccomandata a stampa dell’Opera nazionale per la protezione ed assistenza degli invalidi della guerra, relativa al servizio collocamento degli invalidi di guerra. 1921

5. “Pratiche in sospenso”. 1922; 1928-1931
 Corrispondenza con la Birra d’Abruzzo relativa alla liquidazione della società e corrispondenza dell’ufficio tecnico.
 All.: dépliant dei filtri brevettati Exact.

6. Documenti relativi al pagamento delle imposte dirette e corrispondenza tra la Birra d’Abruzzo e l’Ufficio tecnico di finanza dell’Aquila. 1923-1930

7. “Vendittelli”. 1923-1928
 Fornitura di energia elettrica alla società Birra d’Abruzzo.

1. Appunti e bozza di contratto relativi alla fornitura di energia elettrica da parte della Società anglo romana per l’illuminazione di Roma col gas ed altri sistemi. [post 1921]
 All.: l’opuscolo SOCIETÀ ANGLO ROMANA [...], *Fornitura d’energia elettrica per uso industriale. Condizioni generali*, Roma, Pinci, 1918 e R.d.l. n. 288 del 13 marzo 1921, estratto da «l’Impresa elettrica», mar. 1921,

2. "Birra di Abruzzo - Ditta G. Venditelli 1923-24-25-26-927". 1923-1928
8. Quattro libretti di conto corrente della Banca popolare cooperativa di Alfedena intestati alla Birra d'Abruzzo e appunti. 1925-1929
9. "Soc. An. Birra d'Abruzzo (in liquidazione). Imposte e tasse anno 1930". 1927-1931
10. Registro infortuni dello stabilimento di Scontrone, un libretto di lavoro del 1914, moduli per le denunce di infortuni sul lavoro. 1927-1929
11. "Raccordo". 1923; 1927-1929
1. "1929 - FF.SS. Raccordo e pratiche inerenti". 1928-1929
All.: un disegno.
2. "Ferrovie dello Stato - Convenzione Raccordo". 1923; 1927-1928
3. "Ferrovia Sangritana". 1928-1929
All.: FERROVIE DELLO STATO, DIREZIONE GENERALE, *Capitolato per l'impianto e l'esercizio di binari di allacciamento con stabilimenti commerciali, industriali ed assiminali*, Caserta, Marino, 1917.
12. "Piccole spese 1928 - 1929 e 1930". 2 gen. 1928 - 2 gen. 1931
Quaderno con registrazione delle spese minute.
13. "Contratti diversi alla ipoteca Di Bartolomeo P. Torre dei Passeri". 1928-1929
Di Bartolomeo era direttore della Birra d'Abruzzo.
14. Contratti di concessione della vendita di birra, ordinati in cartelle dalla lettera "P" alla "V". 1928-1930
15. "Contratti da far firmare sul posto". 1929
Contratti di concessione della vendita di birra.
16. "Birra d'Abruzzo (liquidazione)". 1929-1930
Pratiche fiscali e dichiarazioni dei redditi della società Birra d'Abruzzo, in liquidazione.
17. "Birra d'Abruzzo. Bilanci e situazione al 1930". 1929-1930
18. "Soc. An. Birra Abruzzo Atto ufficiale 31-XII-1929 Verifica contabile ecc 31-XII-1929". 1929-1931

19. "1930 Corrispondenza Concessionari Birra Peroni - e lettere di accredito Birra Peroni Roma - Napoli - Bari". 1930-1931
Corrispondenza tra la Birra Peroni e i concessionari della ex Birra d'Abruzzo.
20. Corrispondenza relativa alla messa in liquidazione della Birra d'Abruzzo. 1930
21. "Nuova Gestione 1 febbraio 1930 (15 aprile 1930)". 1930-1931
22. "Birra Abruzzo". 1930
All.: una fotografia, una pianta dello stabilimento e un disegno dell'impianto frigorifero.
23. "Pratica Fabbricato Ortona". 1930-1931
Si tratta di uno stabile di proprietà della Birra d'Abruzzo.
All.: disegni.
24. "Spedizioni Casse alla Soc. An. Birra Peroni". 1930
Casse provenienti dallo stabilimento della Birra d'Abruzzo.
25. "1931 Pratica per svincolo deposito 1.500 FF.SS.". 1930-1931
Corrispondenza tra la Birra d'Abruzzo e il Ministero delle comunicazioni.
26. "1931 Corrispondenza Birra d'Abruzzo dal 1 Giugno 1931". 1930-1931
27. "Assemblea Generale 15 Aprile 1930. VIII". 1930
Documentazione preparatoria e corrispondenza relativa all'assemblea generale della società Birra d'Abruzzo.
All.: «Gazzetta Ufficiale», 13 mar. 1930 (due copie).
28. "1931. B[irra] [d']A[bruzzo]. Corrispondenza - Guerino Tornincasa". 1931
Corrispondenza relativa alla vendita di materiale dismesso dello stabilimento della Birra d'Abruzzo.
29. "Birra Abruzzo. Situazione generale recupero vuoti". 1931
30. "Birra d'Abruzzo. Immobile". 1932-1936
- Libri cassa 1929-1931
31. Libro cassa. 1929-1931
- Libri mastro 1923-1930

32-38. Libri mastro.	1923-1930
Libri matricola	1925-1929
39. "Libro matricola dal 1° Luglio 1925 dal 31 Dicembre 1929".	1925-1929
Libri paga	1929
40. "Libro di paga quindicinale dal 26 maggio 1929".	1929

COSTRUZIONI MECCANICHE MERIDIONALI

La Birra Peroni acquisì il pacchetto di maggioranza delle Costruzioni meccaniche meridionali e poi, nel 1935, procedette alla fusione di quest'ultima società con la S.p.A. Birra Peroni meridionale. Le carte del fondo culminano cronologicamente nelle corrispondenze e trattative per la cessione della società. Un fascicolo riguarda anche l'acquisto, da parte della Birra Peroni, del terreno e del fabbricato di proprietà delle Manifatture Cotoniere Meridionali, situato a Napoli in Via E. Gianturco, e la sua successiva vendita nel 1940.

Verbali delle assemblee degli azionisti	1919-1935
1. "Costruzioni meccaniche meridionali - Libro delle adunanze e delle deliberazioni delle assemblee".	11 dic. 1919 - 30 mar. 1935
Verbali del consiglio d'amministrazione	1920-1921
2. "Costruzioni Meccaniche Meridionali - Libro delle adunanze e delle deliberazioni del Consiglio d'Amministrazione".	13 gen. 1920 - 15 dic. 1921
Copia lettere	1930-1935
3. "Copia Lettere Costruzioni Meccaniche Meridionali".	24 mar. 1930 - 22 mag. 1935
Affari generali	1912-1942
4. Corrispondenza e documenti relativi ai rapporti tra la Birra Peroni e le società di Napoli Costruzioni meccaniche meridionali e Manifatture cotoniere meridionali.	

All.: "Foglio degli annunci legali" della prefettura di Napoli, 2 giu. 1929, 14 set. 1929, 16 ott. 1929 (due copie); disegni; un ritaglio a stampa con l'articolo <i>Agevolazioni per il trasferimento delle piccole proprietà</i> , in «Il Sole», 15 set. 1940.	1912; 1928-1931; 1935-1942
5. "Soc. An. Costruzioni Meccaniche Meridionali".	1928-1931
Corrispondenza, appunti e bilanci redatti da Birra Peroni.	
6. "Soc. An. Meccaniche Meridionali. Imposte e Tasse Anno 1930".	1931
Libri inventario	1930
7. Libro inventario (vuoto).	1930

SOCIETÀ PASZKOWSKI E WÜHRER

Le carte prodotte dalla società Wührer, assorbita dalla Birra Peroni nel 1988, sono state in larga parte disperse. Si ipotizza che una parte di esse siano rimaste in mano alla famiglia al momento della vendita della società alla multinazionale francese BSN (oggi Danone), avvenuta precedentemente all'acquisizione da parte di Peroni.

Il fondo conservato presso la Birra Peroni, che ricevette la Wührer dalla BSN, è costituito da 6 buste con 38 fascicoli e da 44 registri, provenienti dalla segreteria amministrativa della società. La numerazione dei fascicoli contenuti nelle buste è continua, come pure quella dei registri.

Una parte di tale documentazione, che prende avvio nel 1905, riguarda la Società Toscana Paszkowski di Firenze, assorbita dalla Wührer nel 1935.

Poiché la società fiorentina aveva acquisito nel 1920 la società Birra Roma, attiva nella Capitale, la Birra Wührer di Brescia si trovò ad operare, dopo la sua acquisizione, su tre sedi produttive - Brescia, Firenze e Roma.

Tra le carte della società Paszkowski si trova documentazione relativa alla Birra Roma, in un gioco di scatole cinesi che cela dentro ogni archivio aggregato un ulteriore nucleo di carte provenienti da società assorbite. Invece di separare i nuclei documentari risalenti alle diverse società, si è preferito lasciarli fusi in un unico fondo, nel rispetto dello stato in cui esso si trovava nella sede di Brescia al momento della dismissione della fabbrica.

La società Birra Wührer, proprietaria del più antico marchio birrario della penisola ancora esistente, era nata a Brescia nel 1829 per iniziativa dell'austriaco Franz Saverio Wührer. Nel secolo successivo, dopo il trasferimento nella nuova sede di via della Bornata e la nascita della società per azioni, la Wührer allargò il proprio raggio d'azione acquisendo fabbriche di media importanza nelle regioni centrosettentrionali e dando vita ad una serie di società collegate, delle quali rimangono in nostro possesso alcune serie, purtroppo incomplete, di li-

bri contabili¹. Nel 1981, dopo aver compiuto le dovute valutazioni strategiche e finanziarie, la Birra Wührer S.p.A. decise di cedere una parte del proprio capitale azionario alla BSN (oggi Danone), che nel corso di pochi anni incrementò il peso della propria partecipazione, fino ad arrivare a detenere la totalità del pacchetto azionario. Penalizzata commercialmente dal succedersi delle vicende societarie qui sommariamente ripercorse, la società Wührer fu invece, in passato, una realtà produttiva assai vitale, connotata da un forte legame con il territorio sociale e produttivo circostante.

Con lo studio della documentazione conservata negli archivi della Birra Peroni ed il supporto di fonti esterne integrative, la divulgazione dell'esperienza imprenditoriale della società Birra Wührer potrà finalmente avere luogo al di fuori di contesti locali o specialistici.

Società Toscana C. Paszkowski e Società Birra Wührer

Bilanci e allegati e verbali della assemblea degli azionisti 1905-1943

b.1

“Società Toscana Paszkowski. Bilancio al 1905 al 1921”.

1905-1907; 1912; 1919-1923

1. Documentazione preparatoria al bilancio al 31 dicembre 1905. 1905-1906
All.: SOCIETÀ TOSCANA C. PASZKOWSKI PER LA FABBRICAZIONE E VENDITA DELLA BIRRA, ORZO TALLITO, GHIACCIO, GAZZOSA, SELZ ED AFFINI [...], *Resoconto dell'anno 1905*, s.n.t.

2. Documentazione preparatoria al bilancio al 31 dicembre 1906. 1906
All.: SOCIETÀ TOSCANA C. PASZKOWSKI PER LA FABBRICAZIONE E VENDITA DELLA BIRRA, ORZO TALLITO, GHIACCIO, GAZZOSA, SELZ ED AFFINI [...], *Resoconto dell'anno 1906*, s.n.t.

3. Documentazione preparatoria al bilancio al 31 dicembre 1907. 1907

4. “Inserito del bilancio al 31 Dicembre 1912”. 1912-1913
All.: SOCIETÀ TOSCANA C. PASZKOWSKI PER LA FABBRICAZIONE E VENDITA DELLA BIRRA, ORZO TALLITO, GHIACCIO, GAZZOSA, SELZ ED AFFINI [...], *Resoconto dell'anno 1908*, s.n.t.; SOCIETÀ TOSCANA C. PASZKOWSKI PER LA FABBRICAZIONE E VENDITA DELLA BIRRA, ORZO TALLITO, GHIACCIO, GAZZOSA, SELZ ED AFFINI [...], *Resoconto dell'anno 1909*, s.n.t.; SOCIETÀ TOSCANA C. PASZKOWSKI PER LA FABBRICAZIONE E VENDITA DELLA BIRRA, ORZO TALLITO, GHIACCIO, GAZ-

¹ La società Wührer pubblicò un volume celebrativo nel 1979 (A. RAGAZZONI, *1829/1979, 150 anni di qualità Wührer*, Brescia, Vannini, 1978) in occasione del centocinquantenario di vita dell'azienda, dal quale tuttavia è difficile trarre un quadro completo ed esauriente delle trasformazioni societarie. La storia della Wührer è stata poi studiata per la redazione di tesi di laurea, ma meriterebbe maggiore approfondimento.

ZOSA, SELZ ED AFFINI [...], *Resoconto dell'anno 1910*, s.n.t.; SOCIETÀ TOSCANA C. PASZKOWSKI PER LA FABBRICAZIONE E VENDITA DELLA BIRRA, ORZO TALLITO, GHIACCIO, GAZZOSA, SELZ ED AFFINI [...], *Resoconto dell'anno 1911*, s.n.t.; SOCIETÀ TOSCANA C. PASZKOWSKI PER LA FABBRICAZIONE E VENDITA DELLA BIRRA, ORZO TALLITO, GHIACCIO, GAZZOSA, SELZ ED AFFINI [...], *Resoconto dell'anno 1912*, s.n.t. (tre copie); *Statuto della Società Toscana C. Paszkowski per la fabbricazione e vendita della birra, orzo tallito, ghiaccio, gazzosa, selz ed affini [...]*, Firenze, Aldino, 1911 (due copie); relazione del sindaci a stampa, 3 marzo 1913 (cinque copie).

5. “1912 Bilanci Soc. Paszkowski”. 1912

6. “Bilancio Società Paszkowski 1919”. Registro con il bilancio e il conto profitti e perdite al 31 dicembre 1919. 1919
All.: relazione dei sindaci; relazione sull'organizzazione amministrativa della Società anonima Birra Roma, redatta da Emilio Punturieri.

7. “Bilancio Società Paszkowski 1919”. Registro con il bilancio e il conto profitti e perdite al 31 dicembre 1919. 1919
All.: documentazione preparatoria al bilancio; relazione del consiglio d'amministrazione; SOCIETÀ TOSCANA C. PASZKOWSKI PER LA FABBRICAZIONE E VENDITA DELLA BIRRA, ORZO TALLITO, GHIACCIO, GAZZOSA, SELZ ED AFFINI [...], *Resoconto dell'anno 1918*, Firenze, Vallecchi, 1919; SOCIETÀ TOSCANA C. PASZKOWSKI PER LA FABBRICAZIONE E VENDITA DELLA BIRRA, ORZO TALLITO, GHIACCIO, GAZZOSA, SELZ ED AFFINI [...], *Resoconto dell'anno 1919*, Firenze, Mealli e Stianti, [1920] (due copie); relazione dei sindaci a stampa, 13 febbraio 1920.

8. “Situazioni S.tà Paszkowski Anno 1919”. 1919-1920

1. “Situazione S.tà Paszkowski al 31 dicembre 1919”. 1919-1920
All.: SOCIETÀ TOSCANA C. PASZKOWSKI PER LA FABBRICAZIONE E VENDITA DELLA BIRRA, ORZO TALLITO, GHIACCIO, GAZZOSA, SELZ ED AFFINI [...], *Resoconto dell'anno 1917*, Firenze, Vallecchi, 1918; SOCIETÀ TOSCANA C. PASZKOWSKI PER LA FABBRICAZIONE E VENDITA DELLA BIRRA, ORZO TALLITO, GHIACCIO, GAZZOSA, SELZ ED AFFINI [...], *Resoconto dell'anno 1918*, Firenze, Vallecchi, 1919.

2. “Situazione S.tà Paszkowski al 30 novembre 1919”. 1919

3. “Situazione S.tà Paszkowski al 31 ottobre 1919”. 1919

4. “Situazione S.tà Paszkowski al 30 settembre 1919”. 1919

5. “Situazione S.tà Paszkowski al 31 agosto 1919”. 1919

6. “Situazione S.tà Paszkowski al 31 luglio 1919”. 1919

7. "Situazione S.tà Paszkowski al 30 giugno 1919". 1919
8. "Esistenze" di fine mese (maggio-gennaio 1919). 1919
9. "Società Toscana C. Paszkowski. Bilancio 1921". Registro con il bilancio e il conto profitti e perdite al 31 dicembre 1921. 1921
All.: documentazione preparatoria al bilancio; relazione dei sindaci; SOCIETÀ TOSCANA C. PASZKOWSKI PER LA FABBRICAZIONE E VENDITA DELLA BIRRA, ORZO TALLITO, GHIACCIO, GAZZOSA, SELZ ED AFFINI [...], *Resoconto dell'anno 1920*, Firenze, Mealli e Stianti, [1921].
10. "Bilancio al 31 Dicembre 1921 di Firenze". 1921
All.: SOCIETÀ TOSCANA C. PASZKOWSKI PER LA FABBRICAZIONE E VENDITA DELLA BIRRA, ORZO TALLITO, GHIACCIO, GAZZOSA, SELZ ED AFFINI [...], *Resoconto dell'anno 1920*, Firenze, Mealli e Stianti, [1921].
11. "Bilancio al 31 Dicembre 1921 di Roma". 1921-1922
12. Documentazione preparatoria al bilancio al 31 dicembre 1921 con situazioni di fine mese da gennaio a dicembre. 1921-1923
- b.2
9. "Società Birra Toscana Paszkowski. Bilancio 1924". 1924-1925
All.: SOCIETÀ TOSCANA C. PASZKOWSKI PER LA FABBRICAZIONE E VENDITA DELLA BIRRA, ORZO TALLITO, GHIACCIO, GAZZOSA, SELZ ED AFFINI [...], *Resoconto dell'anno 1923*, Firenze, Ruffilli, [1924] (tre copie).
- b.3.
- "Società Toscana Paszkowski. Bilanci al 1931 - al 1932 - al 1933". 1931-1934
10. "Copie e carte diverse". Documentazione relativa alla situazione finanziaria della società, al capitale sociale, ai patti di rispetto della clientela ed agli immobili. 1933-1934
11. Allegato al bilancio del 1933 con l'elenco dei "creditori per cauzioni a contanti". 1933-1934
12. "[...] 31 ottobre 1933". Documentazione relativa al conto profitti e perdite al 31 ottobre 1933. 1933
13. "Bilancio 1932". Registro con il bilancio e il conto profitti e perdite al 31 dicembre 1932. 1932-1933
All.: modifiche allo statuto sociale; relazione dei sindaci; relazione del consiglio d'amministrazione; SOCIETÀ TOSCANA PASZKOWSKI, *Resoconto dell'anno 1931. XXIX° Anno di Esercizio. Stabilimenti: Firenze-Roma*, Firenze, Mealli e

- Stianti, 1932 (tre copie).
14. "1932". Documentazione preparatoria al bilancio al 31 dicembre 1932. 1932-1933
15. "Bilancio 1931". Registro con il bilancio e il conto profitti e perdite al 31 dicembre 1931. 1931-1932
All.: proposta di erogazione dell'utile a bilancio; relazione dei sindaci; relazione del consiglio d'amministrazione.
16. Documentazione relativa al conto profitti e perdite al 31 ottobre 1931. 1931-1932
- b.4
- "Società toscana Paszkowski. Bilancio al 1934". 1920-1935; 1949
17. "Paszkowski". Relazioni sulle situazioni economiche e commerciali dei concessionari e documentazione di chiusura d'esercizio. 1934-1935
18. "Firenze". Inventari degli stabilimenti di Firenze e Roma. 1934-1935
19. "Preventivi". Bilanci preventivi e documentazione preparatoria al bilancio consuntivo. 1920-1934
All.: distinta delle azioni ritirate da Carlo Mantelli.
20. "Bilancio al 31 dicembre 1934". 1934-1935
21. "Contabilità industriale. Situazione al 31 dicembre 1934. Stabilimento di Firenze". 1934-1935
Contiene anche documentazione relativa allo stabilimento di Roma.
22. "Riepilogo vendite anno 1934". 1935
23. Documentazione preparatoria al bilancio al 31 dicembre 1934. 1935
24. Lettera della Associazione industriale bresciana alle aziende associate di accompagnamento a materiale a stampa relativo alla legge "Fanfani-Case" del 28 febbraio 1949 n. 43. 1949
All.: Associazione industriale bresciana, *Decreto del Presidente della Repubblica 22 giugno 1949 n. 340*; Associazione industriale bresciana, «Notiziario economico», 1949, 5 (due copie).
- b.5
- "Birra Wührer. Bilanci e allegati. 1936-1937-1938-1939-1940-1941". 1936-1943

25. "Allegati bilancio 1936". 1936-1938
26. "Allegati al bilancio 1936 XV". 1936
27. "1937. Allegati al bilancio". 1937
28. "1937. Situazioni Contabili". 1937
29. "1938". 1937-1942
 Contiene anche documentazione relativa agli anni 1937, 1939 e 1942.
30. "Anno 1939. Allegati di bilancio". 1939
31. "Copie allegati al Bilancio 1940". 1940
32. "Bilancio 31-12-940. Allegati per Consiglio d'amministrazione". 1940
33. "Bilancio al 31 Dicembre 1940. Relazione del Consiglio e dei Sindaci. Giustificativi pubblicazioni Gazzetta Ufficiale". 1940-1941
 All.: «Foglio degli annunci legali» della provincia di Brescia, 11 marzo 1941; «Gazzetta Ufficiale», 23 gennaio 1941.
34. "Uff. Ts.". Documentazione preparatoria al bilancio al 31 dicembre 1941". 1941
35. "Bilancio al 31 dicembre 1941. Allegati per contabilità". 1941-1943
 All.: «Foglio degli annunci legali» della provincia di Brescia, 6 marzo 1942; «Gazzetta Ufficiale», 23 gennaio 1942.
36. "Wührer. Allegati Bilancio 1941". 1941
- b.6.
 "Società Toscana Paszkowski. Verbali Assemblee dal 1905 al 1922". Copie dei verbali delle assemblee degli azionisti e note di trascrizione. 1906-1922
 Manca il verbale del 1905; contiene anche un registro con il bilancio della società al 31 dicembre 1922.
37. "Società Toscana C. Paszkowski. Bilancio 1922". Registro con il bilancio ed il conto profitti e perdite al 31 dicembre 1922. 1922
 All.: relazione dei sindaci a stampa e dattiloscritta; relazione del consiglio di amministrazione; SOCIETÀ TOSCANA C. PASZKOWSKI PER LA FABBRICAZIONE E VENDITA DELLA BIRRA, ORZO TALLITO, GHIACCIO, GAZZOSA, SELZ ED AFFINI [...], *Resoconto dell'anno 1921*, Firenze, Ruffilli, [1922]; SOCIETÀ TOSCANA C. PASZKOWSKI PER LA FABBRICAZIONE E VENDITA DELLA BIRRA, ORZO TALLITO, GHIACCIO, GAZZOSA, SELZ ED AFFINI [...], *Resoconto dell'anno 1922*, Firenze, Ducci, [1923].

38. Copie dei verbali delle assemblee degli azionisti dal 1906 al 1922, con corrispondenza e appunti, e note di trascrizione dei verbali in tribunale. 1906-1922

All.: «Foglio degli annunci legali» della prefettura di Firenze, 12 aprile 1912; «Foglio degli annunci legali» della prefettura di Firenze, 8 aprile 1913; «Foglio degli annunci legali» della prefettura di Firenze, 21 aprile 1914; «Foglio degli annunci legali» della prefettura di Firenze, 7 aprile 1916; bilanci a stampa al 31 dic. 1919; «Il Nuovo giornale», 4 marzo 1920; «Il Nuovo giornale», 19 giugno 1920; «Foglio degli annunci legali» della prefettura di Firenze, 20 luglio 1921.

Società Toscana C. Paszkowski

Libri inventario 1927-1937
 1-2. Libri inventario. 1927-1937

Ditta Pietro Wührer S.p.A.

Libri inventario 1915-1948
 3-15. Libri inventario. 1915-1948
 16-19. *omissis*

Libri inventario "Reparto estratti" 1937
 20. Libro inventario del "Reparto estratti". 1937
 21. *omissis*

S.p.A. Birra Wührer

Libri inventario 1924-1951
 22-28. Libri inventario. 1924-1951
 29-40. *omissis*

Società in accomandita vendita prodotti Wührer

41. Libro inventario. 1948

42-43. *omissis*

Società italiana valorizzazione derivanti dal malto

44. Libro giornale-mastro.

1924-1925

FONDO FOTOGRAFICO

Il fondo fotografico della Birra Peroni ha avuto una genesi lunga e laboriosa: le foto sono state infatti raccolte in un lasso di tempo di circa cinque anni, durante il quale è cresciuta la consapevolezza del loro valore storico e si è diffusa tra il personale e gli agenti esterni una forte sensibilità al recupero della memoria storica dell'azienda tramite le immagini. Tale processo, giunto ormai ad una fase di elevata maturazione, non può dirsi tuttavia concluso: come nel caso della documentazione cartacea, continui ritrovamenti di fotografie in luoghi già sottoposti ad una ispezione accurata inducono a non escludere l'eventualità di un futuro secondo versamento.

Il fondo, come può notarsi dall'indice, contiene materiale relativo a tutte le unità operative del gruppo, nella maggior parte dei casi trovato a Roma, dove vi è giunto in passato secondo percorsi non sempre ricostruibili o, più raramente, conservato presso i reciproci stabilimenti.

Le immagini ordinate e inventariate, siano esse stampe e contatti in bianco e nero o a colori e diapositive, sono oltre 7.000, a cui si affiancano oltre 1.000 negativi. In tale computo sono incluse le immagini, per lo più diapositive a colori che coprono l'arco cronologico 1968-1995, provenienti dall'archivio della Agenzia grafica Pagina 3 di Roma, che ha tradizionalmente svolto un compito di salvaguardia e conservazione dei fotocolor originali e a volte degli impianti di tutte le campagne pubblicitarie della Birra Peroni.

Lo stato di conservazione dei supporti è mediamente buono, limitandosi ad alcuni casi la presenza di danni provocati dall'umidità o dall'eccessiva e prolungata esposizione alla luce. L'arco cronologico coperto dalla documentazione fotografica è di circa centoventi anni: poche sono, tuttavia, le testimonianze degli anni vigevanesi e dei primi anni romani, documentati da ritratti dei membri della famiglia e da immagini degli immobili dove si svolsero alcune delle vicende aziendali delle origini. Col nuovo secolo, invece, e dopo la fondazione della società anonima, la volontà di auto-rappresentazione dell'azienda crebbe proporzionalmente all'aumento del giro d'affari e della popolarità del marchio Peroni. Comparvero così, all'inizio del secolo, le prime panoramiche dello stabilimento ed i servizi fotografici commissionati ai principali studi cittadini, tra cui spiccano i nomi di Vasari a Roma, di Ficarelli e Guerra a Bari, di Amoroso e Bruno a Napoli e del bolognese Villani.

Accanto alle immagini di impianti, di interni e esterni degli immobili industriali, di manovalanza in posa o al lavoro e dei mezzi di trasporto - tra le quali non mancano foto ritoccate o elaborate tipiche dell'iconografia industriale del periodo - il fondo conserva una ampia documentazione relativa al personale, all'attività commerciale e promozionale dell'azienda ed alle sue campagne pubblicitarie.

Al fine di facilitare la ricerca, le foto industriali sono state suddivise per unità produttiva, mentre le altre sono raggruppate in serie dal soggetto omogeneo. Il luogo raffigurato nella foto, quando identificabile, è sempre riportato nella scheda di rilevamento dei dati. Le serie sono state ordinate cronologicamente, mentre con la sistemazione fisica delle immagini, assai varie per dimensione e per tipo di supporto - diapositive, contatti, stampe - la successione cronologica è stata necessariamente interrotta.

Nelle introduzioni alle singole serie si trovano indicazioni sul contenuto delle stesse, che sono state create tenendo in considerazione l'intenzionalità dello scatto e non il solo soggetto raffigurato nelle immagini, seguendo il quale si sarebbe incorsi in una frammentazione dell'unità archivistica. Abbiamo così che, se un macchinario è stato fotografato a scopo di pubblicazione, la foto è reperibile nella serie "Pubblicità e comunicazione esterna" (2.6) e non nell'archivio tecnico. Seguendo il medesimo principio, il contenitore denominato "Fotocolor Staderini", dove si trovavano fotografie rappresentanti i più vari soggetti ma tutti ripresi a scopo di pubblicazione e, dunque, di comunicazione esterna, è stato destinato alla relativa serie. Tutte le foto su cartolina postale, chiaramente destinate ad una circolazione esterna alla azienda, sono state consequenzialmente inserite nella serie 2.6 anche se rappresentanti impianti o mezzi di trasporto.

Dopo un confronto con esperienze di inventariazione di fondi fotografici compiute in Italia dagli archivi Alinari, dall'Azienda elettrica milanese, dall'Archivio audiovisivo del movimento operaio, dall'Ansaldo di Genova ed in considerazione delle dimensioni del fondo fotografico Peroni, delle peculiarità del materiale e della storia aziendale, si è optato per la adozione di un sistema misto di schedatura: per gran parte del fondo fotografico si è adottata la schedatura del singolo fotogramma, mentre la schedatura del servizio fotografico si è preferita in caso di fotogrammi ripetitivi.

Vista la natura familiare dell'azienda e l'importanza conferita per lungo tempo alla sua dotazione industriale, l'identificazione delle persone e dei macchinari raffigurati nelle singole foto - compiuta con la consulenza del personale con maggiore anzianità in azienda - ha fatto nascere attorno al nascente archivio storico un interesse allargato ed una calorosa partecipazione. L'individuazione di antichi macchinari oggi scomparsi nelle moderne ed asettiche fabbriche di birra fornisce inoltre un prezioso supporto di immagini alla storia della tecnica e della tecnologia birrarie. Solo per i servizi successivi al 1980 ed in tutti i casi in cui la descrizione del singolo scatto sarebbe stata assai ripetitiva e dunque priva di valore scientifico, si è optato per l'inventariazione dell'intero servizio su un'unica scheda.

Anche nel caso in cui sono stati schedati singolarmente gli scatti, l'unità archivistica costituita dal servizio fotografico è stata rispettata ed il vincolo tra i fotogrammi è stato mantenuto con la numerazione di doppio livello (1.1; 1.2; 1.3 etc.). La numerazione dei servizi fotografici riparte da 1 all'interno di ogni serie. L'album monografico è considerato unità archivistica e dunque schedato su scheda unica.

La conoscenza della storia aziendale, acquisita con le ricerche effettuate per la redazione del volume sui centocinquanta anni, ha fornito le chiavi di lettura

necessarie alla comprensione delle immagini, alla loro datazione in mancanza di riferimenti cronologici precisi, alla localizzazione di immobili dei quali nessuno più conservava memoria. Il nesso tra le immagini del fondo fotografico e la documentazione conservata nell'archivio cartaceo non è automatico e rilevabile, ma è riscontrabile nelle grandi linee evolutive della strategia e della struttura dell'impresa.

NOTA REDAZIONALE TECNICA

La scheda per il rilevamento dei dati si presenta suddivisa in due parti, di cui la prima relativa all'immagine raffigurata e la seconda relativa al supporto sul quale l'immagine è stampata. Nella prima parte si è rilevato il soggetto, il luogo geografico, l'intenzionalità e la data dello scatto al momento in cui è stato effettuato, e si sono identificate, quando possibile, le persone presenti. Nella descrizione del soggetto si sono fornite le informazioni corrispondenti ai seguenti quesiti: chi/che cosa è raffigurato? le persone sono in posa? l'immagine è notturna? Dove si svolge l'azione rappresentata?

La presenza di membri del personale direttivo, di esponenti della famiglia Peroni o di persone comunque rilevanti nella storia dell'azienda è segnalata nel soggetto, mentre nel caso di foto di gruppo i nomi delle persone identificate sono riportati nel relativo campo della scheda. Il titolo originale degli album monografici e le didascalie originali di singole immagini, eventualmente integrate da ulteriori descrizioni, sono riportati tra virgolette nel campo "Soggetto". L'intenzionalità dello scatto è semplificata in alcune formule, indicative dell'utilizzazione originaria delle immagini schedate: documentazione interna; pubblicazione; auto-rappresentazione, in caso di fotografie destinate a rappresentare l'azienda in contesti esterni; uso pubblicitario, per tutte le immagini utilizzate in campagne pubblicitarie a mezzo stampa o per affissione.

Nella seconda parte della scheda si trovano i dati tecnici sul tipo di supporto, sul formato dell'immagine, informazioni sulla provenienza e l'autore della foto, la data - che sarà diversa dalla data dell'immagine solo nelle riproduzioni - e la collocazione, ossia il riferimento al luogo fisico di conservazione. In caso di riproduzioni, si forniscono indicazioni sull'intenzionalità della riproduzione stessa ed eventualmente sul possessore dell'originale.

Nel campo "Dati tecnici" è descritta la tipologia del supporto, secondo le seguenti diciture: stampa colore; stampa b/n; diapositiva colore; contatto b/n; contatto colore, riproduzione di stampa b/n o di stampa colore. Il formato delle immagini è rilevato in centimetri e millimetri. Quando si identifica il negativo corrispondente ad un positivo, la coppia positivo/negativo è inventariata su un'unica scheda e nel campo "Formato" si riportano le misure di entrambi. Il formato è riportato sempre nella formula lato corto per lato lungo (per es. cm 18x24). Nella definizione della data, spesso assente dal supporto, sono seguite norme uniformi che riassumiamo qui di seguito: se, in assenza di data sulla foto stessa, si può comunque risalire all'anno o al decennio, grazie all'analisi degli el-

menti dell'immagine e alle conoscenze sulla storia dell'azienda, lo si riporta tra parentesi quadre [1954] o [anni Quaranta]; ugualmente, se l'immagine è successiva o precedente ad un anno determinato, si riportano le formule tra parentesi quadre [post 1954] o [ante 1954] o [post 1945 ante 1954]; se nelle foto di un unico servizio la data è presente su un solo fotogramma, tutti gli altri acquisiscono automaticamente la stessa data. Nell'ordinare le serie cronologicamente, non si è tenuta in considerazione la successione dei mesi all'interno di uno stesso anno; nel caso di riproduzioni, la data seguita per l'ordine cronologico è quella dell'originale; le foto senza data ma con l'indicazione del decennio, sono poste in coda alle altre del medesimo decennio; al termine della serie si trovano invece le foto senza alcun riferimento cronologico.

La collocazione è composta da tre elementi identificativi, separati da trattini orizzontali: 1) il numero romano corrispondente al raccoglitore ad anelli dove si trova fisicamente l'immagine; 2) la lettera alfabetica minuscola corrispondente allo scomparto interno al raccoglitore; 3) il numero arabo corrispondente alla singola foto. Solo nel caso di un raccoglitore contenente immagini recenti, schedate per servizio fotografico e non per singolo fotogramma, la collocazione è composta di soli due elementi: 1) il numero romano corrispondente al raccoglitore; 2) la lettera alfabetica minuscola corrispondente allo scomparto interno al raccoglitore dove è conservato il servizio.

Alcune indicazioni sulla terminologia utilizzata nella descrizione del materiale di servizio per il punto vendita, presente nel fondo fotografico dell'agenzia Pagina3, sono infine essenziali per l'identificazione di percorsi di ricerca. Nella descrizione dei contenitori si sono utilizzati i seguenti termini: barattolo, bicchiere, calice (con sfera alla base o con stelo lungo e corto), boccale e bottiglia, a cui segue il nome del brand che li personalizza ed il formato in litri, secondo l'esempio che si riporta: "calice Nastro Azzurro pieno di formato 0,33 litri".

Nella identificazione degli immobili industriali, si sono distinti gli stabilimenti vecchi da quelli nuovi fornendo l'indirizzo, ed in particolare si è parlato di Bari, via Capurso/via Amendola dal 1924 al 1952 ca. e di via Bitritto dal 1953; di Napoli, via Nuova Capodimonte dal 1929 al 1963 ca. e Napoli-Miano dal 1963 ca.; di Roma, via Mantova dal 1901 al 1970 ca. e via Birolli dal 1970 ca.; a Padova, la sede unica della fabbrica fu fino alla fine degli anni Cinquanta in via Borromeo, mentre all'inizio degli anni Sessanta venne inaugurato il nuovo centro d'imbottigliamento in Zona industriale, dove successivamente, tra il 1971 e il 1972, venne costruito il nuovo stabilimento.

Per una visione d'insieme del contenuto del fondo fotografico, si veda il prospetto riassuntivo riportato qui di seguito:

1. TECNICO/UNITÀ PRODUTTIVE

1.1 Roma	[1905] - 1985
1.2 Bari	[1924] - 1983
1.3 Napoli	1951 - 1994

1.4 Livorno	1965 - [1982]
1.5 Udine	[1953]
1.6 Padova	1962 - 1996
1.7 Taranto	s.d.
1.8 Brescia	1895
1.9 Altri stabilimenti	1960 - 1993
1.10 Foto tecniche esterne	1938 - 1998
1.11 Manifestazioni esterne	[anni Cinquanta] - 1994

2. COMMERCIALE/RELAZIONI ESTERNE

2.1 Concessionari	[anni Venti] - 1990
2.2 Punti vendita	[anni Trenta] - [1993]
2.3 Sponsorizzazioni	1961 - 1989
2.4 Manifestazioni esterne/eventi speciali	[1923] - 1994
2.5 Confezioni e materiale di servizio	[1981] - 1995
2.6 Pubblicità e comunicazione esterna	[1904] - 1998

3. PERSONALE/VITA INTERNA

3.1 Attività sportive	[1969] - [anni Settanta]
3.2 Gite	1937 - 1996
3.3 Ritratti	[1870] - 1986
3.4 Vita e manifestazioni interne	[1921] - 1996

4. FAMIGLIA PERONI

[ante 1894] - 1995

TECNICO/UNITÀ PRODUTTIVE

La prima sezione del fondo fotografico contiene foto relative alle diverse unità produttive della Birra Peroni. Oltre ai particolari interni della fabbrica, impianti e mezzi di trasporto con o senza maestranze, sono documentati momenti inaugurali, visite ufficiali, viaggi del personale tecnico all'estero.

Alcune immagini della fabbrica, applicate su supporti cartonati e decorati o su cartoline postali, erano destinate ad una circolazione esterna e sono state di conseguenza ordinate nella serie 2.6 "Pubblicità e comunicazione esterna".

Le ultime due serie, denominate "Foto tecniche esterne" e "Manifestazioni esterne" contengono invece foto di impianti e di eventi internazionali del mondo birrario, provenienti da archivi esterni.

Roma

1

Soggetto: carro della Birra Peroni trainato da due cavalli con i conducenti davanti allo châtlet di piazza Principe di Napoli.

Intenzionalità: auto-rappresentazione.

Luogo: Roma.

Data: [1905].

Provenienza: Roma - sede.

Dati tecnici: riproduzione di stampa b/n.

Formato: cm 18x24.

Intenzionalità: pubblicazione.

Data: [anni Ottanta].

Collocazione: I-a-1

2

Soggetto: veduta di piazza Principe di Napoli con lo châtlet e carri trainati da cavalli.

Intenzionalità: auto-rappresentazione.

Luogo: Roma.

Data: [1908].

Provenienza: Roma - sede.

Dati tecnici: riproduzione di stampa b/n e 10 negativi colore.

Formato: cm 18x24 e cm 6x7.

Intenzionalità: pubblicazione.

Data: [anni Ottanta].

Collocazione: I-a-2

3.1

Soggetto: progetto dell'ingegnere Gustavo Giovannoni del 1912 per la fabbrica di ghiaccio, prospetto su via Alessandria (non realizzato).

Luogo: Roma.

Data: 1912.

Provenienza: Roma - sede.

Dati tecnici: stampa b/n.

Formato: cm 17,5x24.

Intenzionalità: pubblicazione.

Data: 1994.

Collocazione: I-a-3

3.2

Soggetto: progetto della fabbrica di ghiaccio dello stabilimento di Roma, prospetto su via Alessandria.

Luogo: Roma.

Data: 1912.

Provenienza: Roma - sede.

Dati tecnici: stampa b/n.

Formato: cm 18x24.

Intenzionalità: pubblicazione.

Data: 1994.

Collocazione: I-a-4

4.1

Soggetto: pastorizzatore per bottiglie dello stabilimento di Roma in via Mantova.

Intenzionalità: documentazione interna.

Luogo: Roma.

Data: [ante 1924].

Provenienza: Roma - sede.

Autore: Vasari, Roma.

Dati tecnici: stampa b/n.

Formato: cm 20x26,5.

Data: [ante 1924].

Collocazione: I-a-7

4.2

Soggetto: impianto per il lavaggio e la sterilizzazione della massa per la filtrazione della birra dello stabilimento di Roma in via Mantova.

Intenzionalità: documentazione interna.

Luogo: Roma.

Data: [ante 1924].

Provenienza: Roma - sede.

Autore: Vasari, Roma.

Dati tecnici: stampa b/n.
Formato: cm 20x26,5.
Data: [ante 1924].
Collocazione: I-a-8

4.3
Soggetto: impianto di riempimento bombole con anidride carbonica dello stabilimento di Roma in via Mantova.
Intenzionalità: documentazione interna.
Luogo: Roma.
Data: [ante 1924].

Provenienza: Roma - sede.
Autore: Vasari, Roma.
Dati tecnici: stampa b/n.
Formato: cm 20x26,5.
Data: [ante 1924].
Collocazione: I-a-9

4.4
Soggetto: particolare della linea di imbottigliamento con la lavatrice delle bottiglie dello stabilimento di Roma in via Mantova.
Intenzionalità: documentazione interna.
Luogo: Roma.
Data: [ante 1924].

Provenienza: Roma - sede.
Autore: Vasari, Roma.
Dati tecnici: stampa b/n.
Formato: cm 20x26,5.
Data: [ante 1924].
Collocazione: I-a-10

4.5
Soggetto: particolare dell'impianto refrigerante per il mosto dello stabilimento di Roma in via Mantova.
Intenzionalità: documentazione interna.
Luogo: Roma.
Data: [ante 1924].

Provenienza: Roma - sede.
Autore: Vasari, Roma.
Dati tecnici: stampa b/n.
Formato: cm 20x26,5.
Data: [ante 1924].
Collocazione: I-a-11

4.6
Soggetto: filtri per la produzione di aria sterile dello stabilimento di Roma in via Mantova.
Intenzionalità: documentazione interna.
Luogo: Roma.
Data: [ante 1924].

Provenienza: Roma - sede.
Autore: Vasari, Roma.
Dati tecnici: stampa b/n.
Formato: cm 20x26,5.
Data: [ante 1924].
Collocazione: I-a-12

4.7
Soggetto: compressore frigorifero dello stabilimento di Roma in via Mantova.
Intenzionalità: documentazione interna.
Luogo: Roma.
Data: [ante 1924].

Provenienza: Roma - sede.
Autore: Vasari, Roma.
Dati tecnici: stampa b/n.
Formato: cm 20x26,5.
Data: [ante 1924].
Collocazione: I-a-13

4.8
Soggetto: parte inferiore dei serbatoi di fermentazione a sistema Nathan dello stabilimento di Roma in via Mantova.
Intenzionalità: documentazione interna.
Luogo: Roma.
Data: [ante 1924].

Provenienza: Roma - sede.
Autore: Vasari, Roma.
Dati tecnici: stampa b/n.
Formato: cm 20x26,5.
Data: [ante 1924].
Collocazione: I-a-14

4.9
Soggetto: sala caldaie per la produzione di vapore dello stabilimento di Roma in via Mantova.
Intenzionalità: documentazione interna.
Luogo: Roma.

Data: [ante 1924].

Provenienza: Roma - sede.

Autore: Vasari, Roma.

Dati tecnici: stampa b/n.

Formato: cm 20x26,5.

Data: [ante 1924].

Collocazione: I-a-15

4.10

Soggetto: sala imbottigliamento dello stabilimento di Roma in via Mantova con maestranze maschili e femminili al lavoro.

Intenzionalità: documentazione interna.

Luogo: Roma.

Data: [ante 1924].

Provenienza: Roma - sede.

Autore: Vasari, Roma.

Dati tecnici: stampa b/n (2 copie).

Formato: cm 20x26,5.

Data: [ante 1924].

Collocazione: I-a-16

4.11

Soggetto: linea di imbottigliamento con lavatrice bottiglie dello stabilimento di Roma in via Mantova.

Intenzionalità: documentazione interna.

Luogo: Roma.

Data: [ante 1924].

Provenienza: Roma - sede.

Autore: Vasari, Roma.

Dati tecnici: stampa b/n.

Formato: cm 20x26,5.

Data: [ante 1924].

Collocazione: I-a-17

4.12

Soggetto: economizzatore delle fumane della caldaia di cottura dello stabilimento di Roma in via Mantova.

Intenzionalità: documentazione interna.

Luogo: Roma.

Data: [ante 1924].

Provenienza: Roma - sede.

Autore: Vasari, Roma.

Dati tecnici: stampa b/n.

Formato: cm 20x26,5.

Data: [ante 1924].

Collocazione: I-a-18

4.13

Soggetto: compressore di anidride carbonica dello stabilimento di Roma in via Mantova.

Intenzionalità: documentazione interna.

Luogo: Roma.

Data: [ante 1924].

Provenienza: Roma - sede.

Autore: Vasari, Roma.

Dati tecnici: stampa b/n.

Formato: cm 20x26,5.

Data: [ante 1924].

Collocazione: I-a-19

4.14

Soggetto: polmoni per aria compressa dello stabilimento di Roma in via Mantova.

Intenzionalità: documentazione interna.

Luogo: Roma.

Data: [ante 1924].

Provenienza: Roma - sede.

Autore: Vasari, Roma.

Dati tecnici: stampa b/n.

Formato: cm 20x26,5.

Data: [ante 1924].

Collocazione: I-a-20

4.15

Soggetto: compressore di anidride carbonica dello stabilimento di Roma in via Mantova.

Intenzionalità: documentazione interna.

Luogo: Roma.

Data: [ante 1924].

Provenienza: Roma - sede.

Autore: Vasari, Roma.

Dati tecnici: stampa b/n.

Formato: cm 20x26,5.

Data: [ante 1924].

Collocazione: I-a-21

4.16

Soggetto: macchina recupero polveri dell'impianto trasporto e macinazione malto dello stabilimento di Roma in via Mantova.

Intenzionalità: documentazione interna.

Luogo: Roma.

Data: [ante 1924].

Provenienza: Roma - sede.

Autore: Vasari, Roma.

Dati tecnici: stampa b/n.

Formato: cm 20x26,5.

Data: [ante 1924].

Collocazione: I-a-22

4.17

Soggetto: serbatoi birra filtrata dello stabilimento di Roma in via Mantova.

Intenzionalità: documentazione interna.

Luogo: Roma.

Data: [ante 1924].

Provenienza: Roma - sede.

Autore: Vasari, Roma.

Dati tecnici: stampa b/n.

Formato: cm 20x26,5.

Data: [ante 1924].

Collocazione: I-a-23

4.18

Soggetto: pastorizzatori bottiglie dello stabilimento di Roma in via Mantova.

Intenzionalità: documentazione interna.

Luogo: Roma.

Data: [ante 1924].

Provenienza: Roma - sede.

Autore: Vasari, Roma.

Dati tecnici: stampa b/n.

Formato: cm 20x26,5.

Data: [ante 1924].

Collocazione: I-a-24

4.19

Soggetto: impianto di riempimento fusti isobarometrico dello stabilimento di Roma in via Mantova.

Intenzionalità: documentazione interna.

Luogo: Roma.

Data: [ante 1924].

Provenienza: Roma - sede.

Autore: Vasari, Roma.

Dati tecnici: stampa b/n.

Formato: cm 20x26,5.

Data: [ante 1924].

Collocazione: I-a-25

4.20

Soggetto: laboratorio chimico dello stabilimento di Roma in via Mantova.

Intenzionalità: documentazione interna.

Luogo: Roma.

Data: [ante 1924].

Provenienza: Roma - sede.

Autore: Vasari, Roma.

Dati tecnici: stampa b/n.

Formato: cm 20x26,5.

Data: [ante 1924].

Collocazione: I-a-26

5

Soggetto: impianto di imbottigliamento dello stabilimento di Roma in via Mantova.

Intenzionalità: documentazione interna.

Luogo: Roma.

Data: [ante 1924].

Provenienza: Roma - sede.

Dati tecnici: stampa b/n.

Formato: cm 16,5x22,5.

Data: [ante 1924].

Collocazione: I-a-27

6

Soggetto: Cesare Peroni all'interno del cortile dello stabilimento di via Mantova (alle spalle un furgone Birra Peroni).

Intenzionalità: documentazione interna.

Luogo: Roma.

Data: [anni Venti].

Provenienza: Roma - sede.

Dati tecnici: stampa b/n.

Formato: cm 7x9,5.

Data: [anni Venti].

Collocazione: I-a-36

7

Soggetto: parte inferiore dei serbatoi di fermentazione a sistema Nathan dello stabilimento di Roma in via Mantova.

Intenzionalità: documentazione interna.

Luogo: Roma.

Data: 1938.

Provenienza: Roma - sede.

Autore: Vasari, Roma.

Dati tecnici: stampa b/n.

Formato: cm 20x26,5.

Data: 1938.

Collocazione: I-a-28

8

Soggetto: Cesare Peroni, visitatori e personale interno in posa nel cortile esterno dello stabilimento di Roma.

Intenzionalità: documentazione interna.

Luogo: Roma.

Data: [anni Trenta].

Provenienza: Roma - sede.

Autore: Viganò, Roma.

Dati tecnici: 2 stampe b/n.

Formato: cm 12,5x17.

Data: [anni Trenta].

Collocazione: I-a-29/30

9

Soggetto: personale in posa con cavalli all'interno del cortile delle scuderie.

Intenzionalità: documentazione interna.

Luogo: Roma.

Data: [anni Trenta].

Provenienza: Roma - sede.

Autore: Gambini, Roma.

Dati tecnici: 2 stampe b/n.

Formato: cm 18x24.

Data: [anni Trenta].

Collocazione: I-a-5/6

10.1

Soggetto: vasche di fermentazione dello stabilimento di Roma in via Mantova.

Intenzionalità: documentazione interna.

Luogo: Roma.

Data: [anni Cinquanta].

Provenienza: Roma - sede.

Autore: Fotvedo, Roma.

Dati tecnici: stampa b/n.

Formato: cm 18x24.

Data: [anni Cinquanta].

Collocazione: I-a-37

10.2

Soggetto: rinfrescatoio dello stabilimento di Roma in via Mantova.

Intenzionalità: documentazione interna.

Luogo: Roma.

Data: [anni Cinquanta].

Provenienza: Roma - sede.

Autore: Fotvedo, Roma.

Dati tecnici: stampa b/n.

Formato: cm 18x24.

Data: [anni Cinquanta].

Collocazione: I-a-38

10.3

Soggetto: refrigerante mosto (Beriseler) dello stabilimento di Roma in via Mantova.

Intenzionalità: documentazione interna.

Luogo: Roma.

Data: [anni Cinquanta].

Provenienza: Roma - sede.

Autore: Fotvedo, Roma.

Dati tecnici: stampa b/n.

Formato: cm 18x24.

Data: [anni Cinquanta].

Collocazione: I-a-39

10.4

Soggetto: cantine di deposito dello stabilimento di Roma in via Mantova.

Intenzionalità: documentazione interna.

Luogo: Roma.

Data: [anni Cinquanta].

Provenienza: Roma - sede.

Autore: Fotvedo, Roma.

Dati tecnici: stampa b/n.

Formato: cm 18x24.

Data: [anni Cinquanta].

Collocazione: I-a-40

11
 Soggetto: particolari degli impianti dello stabilimento di Via Mantova a Roma con dirigenti e dipendenti.
 Intenzionalità: documentazione interna.
 Luogo: Roma.
 Data: 1965.

Provenienza: Roma - sede.
 Autore: Mondialfoto, Roma.
 Dati tecnici: 17 stampe colore.
 Formato: vari.
 Data: 1965.
 Album monografico: 1.

12
 Soggetto: "Birra Peroni S.p.A. - Nuovo stabilimento Roma 1969-1970".
 Intenzionalità: documentazione interna.
 Luogo: Roma.
 Data: 1969-1970.

Provenienza: Roma - sede.
 Dati tecnici: 35 stampe b/n.
 Formato: cm 24x29,5.
 Data: 1969-1970.
 Album monografico: 2.
 Allegate 2 fotografie dell'area di Tor Sapienza provenienti dalla G.F.I. - Aerofototeca, autorizzate alla divulgazione il 12 ottobre 1962.

13
 Soggetto: impianto di rulli trasportatori del piano carico dello stabilimento di Roma in via Mantova con maestranze al lavoro.
 Intenzionalità: documentazione interna.
 Luogo: Roma.
 Data: [anni Sessanta].

Provenienza: Roma - sede.
 Autore: Guerrini, Roma.
 Dati tecnici: 4 stampe b/n.
 Formato: cm 13x18,5.
 Data: [anni Sessanta].
 Collocazione: I-a-31/34

14
 Soggetto: "Birra Peroni S.p.A. - Nuovo stabilimento ROMA 1970-1971".
 Intenzionalità: documentazione interna.
 Luogo: Roma.

Data: 1970-1971.

Provenienza: Roma - sede.
 Dati tecnici: 42 stampe b/n.
 Formato: vari.
 Data: 1970-1971.
 Album monografico: 3.

15
 Soggetto: "B.P. 1972" (interni e esterni dello stabilimento di Roma in via Birolli in costruzione).
 Evento: costruzione dello stabilimento di Roma in via Birolli.
 Intenzionalità: documentazione interna.
 Luogo: Roma.
 Data: 1971-1972.

Provenienza: Roma - sede.
 Dati tecnici: 40 stampe b/n, 11 stampe colore e 3 diapositive.
 Formato: vari.
 Data: 1971-1972.
 Album monografico: 4.

16
 Soggetto: esterni dello stabilimento di Roma in via Birolli innevato.
 Intenzionalità: documentazione interna.
 Luogo: Roma.
 Data: 7 gennaio 1985.

Provenienza: Roma - sede.
 Dati tecnici: 3 stampe colore.
 Formato: cm 10x15.
 Data: 1985.
 Collocazione: XII-a-33/35

17
 Soggetto: veduta aerea dello stabilimento di Roma in via Mantova.
 Intenzionalità: documentazione interna.
 Luogo: Roma.
 Data: s.d.

Provenienza: Roma - sede.
 Autore: Vasari, Roma.
 Dati tecnici: stampa b/n.
 Formato: cm 12x17,5.
 Data: s.d.
 Collocazione: I-a-35

Bari

1

Soggetto: quattro persone in posa all'interno dello stabilimento di Bari in via Capurso in costruzione.

Evento: installazione della linea di imbottigliamento.

Intenzionalità: documentazione interna.

Luogo: Bari.

Data: [1924].

Provenienza: stab. Bari.

Dati tecnici: stampa b/n.

Formato: cm 9x12.

Data: [1924].

Collocazione: II-a-11

2.1

Soggetto: mulino malto e mulino riso dello stabilimento di Bari in via Capurso.

Intenzionalità: documentazione interna.

Luogo: Bari.

Data: maggio 1925.

Provenienza: stab. Bari.

Autore: Guerra, Bari.

Dati tecnici: stampa b/n.

Formato: cm 17,5x23,5.

Data: 1925.

Collocazione: II-a-12

2.2

Soggetto: mulino malto e mulino riso dello stabilimento di Bari in via Capurso.

Intenzionalità: documentazione interna.

Luogo: Bari.

Data: 1925.

Provenienza: stab. Bari.

Autore: Guerra, Bari.

Dati tecnici: stampa b/n (2 copie).

Formato: cm 17x22,5.

Data: 1925.

Collocazione: II-a-13

2.3

Soggetto: sala imbottigliamento dello stabilimento di Bari in via Capurso.

Intenzionalità: documentazione interna.

Luogo: Bari.

Data: 1925.

Provenienza: stab. Bari.

Autore: Guerra, Bari.

Dati tecnici: stampa b/n.

Formato: cm 17,5x23,5.

Data: 1925.

Collocazione: II-a-14

2.4

Soggetto: impianto di bagno in salamoia per la produzione del ghiaccio dello stabilimento di Bari in via Capurso con un operaio.

Intenzionalità: documentazione interna.

Luogo: Bari.

Data: 1925.

Provenienza: stab. Bari.

Autore: Guerra, Bari.

Dati tecnici: stampa b/n (2 copie).

Formato: cm 17,5x23,5.

Data: 1925.

Collocazione: II-a-15

2.5

Soggetto: impianto per il trattamento del mosto con il sistema Nathan dello stabilimento di Bari in via Capurso.

Intenzionalità: documentazione interna.

Luogo: Bari.

Data: 1925.

Provenienza: stab. Bari.

Autore: Guerra, Bari.

Dati tecnici: stampa b/n.

Formato: cm 17,5x23,5.

Data: 1925.

Collocazione: II-a-16

2.6

Soggetto: serbatoi di fermentazione a sistema Nathan dello stabilimento di Bari in via Capurso con un operaio.

Intenzionalità: documentazione interna.

Luogo: Bari.

Data: 1925.

Provenienza: stab. Bari.

Autore: Guerra, Bari.

Dati tecnici: stampa b/n (2 copie).
Formato: cm 17,5x23,5.
Data: 1925.
Collocazione: II-a-17

2.7

Soggetto: serbatoi di fermentazione a sistema Nathan dello stabilimento di Bari in via Capurso.
Intenzionalità: documentazione interna.
Luogo: Bari.
Data: 1925.

Provenienza: stab. Bari.
Autore: Guerra, Bari.
Dati tecnici: stampa b/n (2 copie).
Formato: cm 17,5x23,5.
Data: 1925.
Collocazione: II-a-18

2.8

Soggetto: sala dei compressori dello stabilimento di Bari in via Capurso.
Intenzionalità: documentazione interna.
Luogo: Bari.
Data: 1925.

Provenienza: stab. Bari.
Autore: Guerra, Bari.
Dati tecnici: stampa b/n.
Formato: cm 17,5x23.
Data: 1925.
Collocazione: II-a-19

2.9

Soggetto: sala di cottura dello stabilimento di Bari in via Capurso.
Intenzionalità: documentazione interna.
Luogo: Bari.
Data: 1925.

Provenienza: stab. Bari.
Autore: Guerra, Bari.
Dati tecnici: stampa b/n.
Formato: cm 17,5x23.
Data: 1925.
Collocazione: II-a-20

2.10

Soggetto: filtro di miscela per la sala di cottura dello stabilimento di Bari in via Capurso.
Intenzionalità: documentazione interna.
Luogo: Bari.
Data: 1925.

Provenienza: stab. Bari.
Autore: Guerra, Bari.
Dati tecnici: stampa b/n.
Formato: cm 17,5x23.
Data: 1925.
Collocazione: II-a-21

2.11

Soggetto: impianto di trattamento mosto con il sistema Nathan dello stabilimento di Bari in via Capurso.
Intenzionalità: documentazione interna.
Luogo: Bari.
Data: 1925.

Provenienza: stab. Bari.
Autore: [Guerra, Bari].
Dati tecnici: stampa b/n.
Formato: cm 17,5x23.
Data: 1925.
Collocazione: II-a-22

2.12

Soggetto: filtro di miscela per la sala di cottura dello stabilimento di Bari in via Capurso.
Intenzionalità: documentazione interna.
Luogo: Bari.
Data: 1925.

Provenienza: stab. Bari.
Autore: [Guerra, Bari].
Dati tecnici: stampa b/n.
Formato: cm 17,5x23.
Data: 1925.
Collocazione: II-a-23

2.13

Soggetto: impianto di trattamento del mosto con il sistema Nathan dello stabilimento di Bari in via Capurso.
Intenzionalità: documentazione interna.

Luogo: Bari.
Data: 1925.

Provenienza: stab. Bari.
Autore: [Guerra, Bari].
Dati tecnici: stampa b/n.
Formato: cm 17,5x23.
Data: 1925.
Collocazione: II-a-24

3.1

Soggetto: "Stabilimento di Bari - Sala di cotta".
Intenzionalità: auto-rappresentazione.
Luogo: Bari.
Data: [1925].

Provenienza: stab. Bari.
Autore: Guerra, Bari.
Dati tecnici: stampa b/n su foglio di carta.
Formato: cm 16,5x22.
Data: [1925].
Collocazione: scatola 1 foto1.

3.2

Soggetto: "Reparto fabbricazione - Filtro di miscela".
Intenzionalità: auto-rappresentazione.
Luogo: Bari.
Data: [1925].

Provenienza: stab. Bari.
Autore: Guerra, Bari.
Dati tecnici: stampa b/n su foglio di carta.
Formato: cm 16,5x22.
Data: [1925].
Collocazione: scatola 1 foto 2.

3.3

Soggetto: "Soc. An. Birra Peroni - Tini di decantazione brev.to Nathan".
Intenzionalità: auto-rappresentazione.
Luogo: Bari.
Data: [1925].

Provenienza: stab. Bari.
Autore: Guerra, Bari.
Dati tecnici: stampa b/n su foglio di carta.
Formato: cm 16,5x22.

Data: [1925].
Collocazione: scatola 1 foto 3.

3.4

Soggetto: "Stabilimento di Bari - Sala superiore tanks".
Intenzionalità: auto-rappresentazione.
Luogo: Bari.
Data: [1925].

Provenienza: stab. Bari.
Autore: Guerra, Bari.
Dati tecnici: stampa b/n su foglio di carta.
Formato: cm 16,5x22.
Data: [1925].
Collocazione: scatola 1 foto 4.

3.5

Soggetto: "Soc. An. Birra Peroni - Molini".
Intenzionalità: auto-rappresentazione.
Luogo: Bari.
Data: [1925].

Provenienza: stab. Bari.
Autore: Guerra, Bari.
Dati tecnici: stampa b/n su foglio di carta.
Formato: cm 16,5x22.
Data: [1925].
Collocazione: scatola 1 foto 5.

4.1

Soggetto: interno del deposito vuoti dello stabilimento di Bari in via Capurso.
Intenzionalità: documentazione interna.
Luogo: Bari.
Data: [anni Venti].

Provenienza: stab. Bari.
Autore: Guerra, Bari.
Dati tecnici: stampa b/n.
Formato: cm 17x23.
Data: [anni Venti].
Collocazione: II-a-1

4.2

Soggetto: interno del deposito vuoti dello stabilimento di Bari in via Capurso.
Intenzionalità: documentazione interna.
Luogo: Bari.

Data: [anni Venti].

Provenienza: stab. Bari.
Autore: Guerra, Bari.
Dati tecnici: stampa b/n.
Formato: cm 17x23.
Data: [anni Venti].
Collocazione: II-a-2

4.3

Soggetto: mezzi di trasporto con conducenti in posa nel cortile dello stabilimento di Bari in via Capurso.
Intenzionalità: documentazione interna.
Luogo: Bari.
Data: [anni Venti].

Provenienza: stab. Bari.
Autore: Guerra, Bari.
Dati tecnici: stampa b/n.
Formato: cm 17x23.
Data: [anni Venti].
Collocazione: II-a-3

4.4

Soggetto: reparto di confezionamento con il pastorizzatore a immersione (Gassquet) nello stabilimento di Bari in via Capurso.
Intenzionalità: documentazione interna.
Luogo: Bari.
Data: [anni Venti].

Provenienza: stab. Bari.
Autore: Guerra, Bari.
Dati tecnici: stampa b/n.
Formato: cm 17,5x23,5.
Data: [anni Venti].
Collocazione: II-a-4

4.5

Soggetto: gruppo di impiegati e dirigenti dello stabilimento di Bari in via Capurso in posa nel cortile.
Persone identificate: Rubenbauer, Domenico Cavalli, Eusebio.
Intenzionalità: documentazione interna.
Luogo: Bari.
Data: [anni Venti].

Provenienza: stab. Bari.

Autore: Guerra, Bari.
Dati tecnici: stampa b/n.
Formato: cm 17x23.
Data: [anni Venti].
Collocazione: II-a-5
Sul retro è incollata una fotocopia della foto con i nomi delle persone rappresentate.

4.6

Soggetto: compressori Barbieri della centrale frigorifera dello stabilimento di Bari in via Capurso.
Intenzionalità: documentazione interna.
Luogo: Bari.
Data: [anni Venti].

Provenienza: stab. Bari.
Autore: Guerra, Bari.
Dati tecnici: stampa b/n.
Formato: cm 17,5x23,5.
Data: [anni Venti].
Collocazione: II-a-6

4.7

Soggetto: vista del cortile interno con giardino dello stabilimento di Bari in via Capurso.
Intenzionalità: documentazione interna.
Luogo: Bari.
Data: [anni Venti].

Provenienza: stab. Bari.
Autore: Guerra, Bari.
Dati tecnici: stampa b/n.
Formato: cm 17x23.
Data: [anni Venti].
Collocazione: II-a-7

5

Soggetto: mezzi di trasporto con conducenti in posa in una via di Bari (presso chiesa di S. Nicola).
Intenzionalità: documentazione interna.
Luogo: Bari.
Data: [anni Venti].

Provenienza: stab. Bari.
Autore: Ficarelli, Bari.
Dati tecnici: stampa b/n.

Formato: cm 17x23.
Data: [anni Venti].
Collocazione: II-a-8

6.1

Soggetto: compressori della centrale frigorifera dello stabilimento di Bari in via Capurso.
Intenzionalità: documentazione interna.
Luogo: Bari.
Data: [anni Venti].

Provenienza: stab. Bari.
Dati tecnici: stampa b/n.
Formato: cm 17x23.
Data: [anni Venti].
Collocazione: II-a-9

6.2

Soggetto: compressori Barbieri della centrale frigorifera dello stabilimento di Bari in via Capurso.
Intenzionalità: documentazione interna.
Luogo: Bari.
Data: [anni Venti].

Provenienza: stab. Bari.
Dati tecnici: stampa b/n.
Formato: cm 17,5x23.
Data: [anni Venti].
Collocazione: II-a-10

7

Soggetto: vasche di fermentazione aperte con un operaio nello stabilimento di Bari in via Capurso.
Intenzionalità: documentazione interna.
Luogo: Bari.
Data: 1935.

Provenienza: stab. Bari.
Dati tecnici: stampa b/n.
Formato: cm 18x23,5.
Data: 1935.
Collocazione: II-a-26

8

Soggetto: veduta dello stabilimento di Bari in via Capurso, lato ferrovie sud-est.
Intenzionalità: documentazione interna.

Luogo: Bari.
Data: [anni Trenta].

Provenienza: stab. Bari.
Dati tecnici: stampa b/n.
Formato: cm 17x23,5.
Data: [anni Trenta].
Collocazione: II-a-25

9

Soggetto: reparto imbottigliamento con maestranze al lavoro dello stabilimento di Bari in via Capurso.
Intenzionalità: documentazione interna.
Luogo: Bari.
Data: [1950].

Provenienza: stab. Bari.
Dati tecnici: 3 stampe b/n.
Formato: cm 18x23,5.
Data: [1950].
Collocazione: II-a-27/29

10.1

Soggetto: Franco Peroni, Giacomo Peroni ed un gruppo di visitatori in posa durante la visita ad un reparto dello stabilimento di Bari in via Capurso.
Intenzionalità: documentazione interna.
Luogo: Bari.
Data: [1953].

Provenienza: stab. Bari.
Autore: Ficarelli, Bari.
Dati tecnici: stampa b/n.
Formato: cm 12,5x17.
Data: [1953].
Collocazione: II-a-30

10.2

Soggetto: Franco Peroni con alcuni visitatori davanti alla linea di imbottigliamento dello stabilimento di Bari in via Capurso.
Intenzionalità: documentazione interna.
Luogo: Bari.
Data: [1953].

Provenienza: stab. Bari.
Autore: Ficarelli, Bari.
Dati tecnici: stampa b/n.

Formato: cm 12x17.
Data: [1953].
Collocazione: II-a-31

10.3

Soggetto: Franco Peroni ed un gruppo di visitatori in un esterno dello stabilimento di Bari in via Capurso.
Altre persone identificate: Domenico Cavalli.
Intenzionalità: documentazione interna.
Luogo: Bari.
Data: [1953].

Provenienza: stab. Bari.
Autore: Ficarelli, Bari.
Dati tecnici: stampa b/n.
Formato: cm 12x17.
Data: [1953].
Collocazione: XII-a-8

11

Soggetto: prototipo di filtro birra a farina fossile dello stabilimento di Bari in via Capurso.
Intenzionalità: documentazione interna.
Luogo: Bari.
Data: 1953.

Provenienza: stab. Bari.
Autore: Ficarelli.
Dati tecnici: stampa b/n.
Formato: cm 18x23,5.
Data: 1953.
Collocazione: II-a-32

12

Soggetto: l'arcivescovo Nicodemo ed un gruppo di dipendenti in posa in un cortile dello stabilimento di Bari in via Capurso.
Evento: visita pasquale.
Intenzionalità: documentazione interna.
Luogo: Bari.
Data: 1955.

Provenienza: stab. Bari.
Autore: Foto Julia, Bari.
Dati tecnici: stampa b/n.
Formato: cm 18x24.
Data: 1955.

Collocazione: II-a-33

13

Soggetto: veduta esterna dello stabilimento di Bari in via Capurso.
Intenzionalità: documentazione interna.
Luogo: Bari.
Data: [1960].

Provenienza: stab. Bari.
Dati tecnici: stampa b/n.
Formato: cm 18x24.
Data: [1960].
Collocazione: II-a-34

14

Soggetto: ingresso dello stabilimento di Bari in via Bitritto con camion della Birra Peroni.
Intenzionalità: documentazione interna.
Luogo: Bari.
Data: 3 luglio 1964.

Provenienza: stab. Bari.
Autore: Fiorito, Bari.
Dati tecnici: stampa b/n.
Formato: cm 18x24.
Data: 1964.
Collocazione: II-a-35

15.1

Soggetto: Giacomo Peroni al microfono su un podio all'interno dello stabilimento, visitatori ed autorità durante il discorso inaugurale.
Evento: inaugurazione dello stabilimento di Bari in via Bitritto.
Altre persone identificate: ministro Fava.
Intenzionalità: documentazione interna.
Luogo: Bari.
Data: 15 maggio 1965.

Provenienza: stab. Bari.
Autore: Fiorito, Bari.
Dati tecnici: stampa b/n.
Formato: cm 18x24.
Data: 1965.
Collocazione: II-a-36

15.2

Soggetto: visitatori dello stabilimento Peroni di Bari in via Bitritto in un corti-

le interno durante il discorso inaugurale.

Evento: inaugurazione dello stabilimento di Bari in via Bitritto.

Intenzionalità: documentazione interna.

Luogo: Bari.

Data: 15 maggio 1965.

Provenienza: stab. Bari.

Autore: Fiorito, Bari.

Dati tecnici: stampa b/n.

Formato: cm 18x24.

Data: 1965.

Collocazione: II-a-37

15.3

Soggetto: il ministro Delle Fave al microfono, visitatori e staff direzionale della Birra Peroni durante il discorso inaugurale, su un podio all'interno dello stabilimento di Bari in via Bitritto.

Evento: inaugurazione dello stabilimento di Bari in via Bitritto.

Altre persone identificate: Rodolfo Peroni, Giacomo Peroni.

Intenzionalità: documentazione interna.

Luogo: Bari.

Data: 15 maggio 1965.

Provenienza: stab. Bari.

Autore: Amca Film, Bari.

Dati tecnici: stampa b/n.

Formato: cm 18x24.

Data: 1965.

Collocazione: II-a-38

15.4

Soggetto: autorità, visitatori e staff direzionale della Birra Peroni in un cortile interno dello stabilimento di Bari in via Bitritto.

Evento: inaugurazione dello stabilimento di Bari in via Bitritto.

Persone identificate: Eraldo Cavalli, ministro Delle Fave.

Intenzionalità: documentazione interna.

Luogo: Bari.

Data: 15 maggio 1965.

Provenienza: stab. Bari.

Autore: Amca Film, Bari.

Dati tecnici: stampa b/n.

Formato: cm 18x24.

Data: 1965.

Collocazione: II-a-39

15.5

Soggetto: autorità, visitatori e staff direzionale della Birra Peroni in un viale dello stabilimento di Bari in via Bitritto.

Evento: inaugurazione dello stabilimento di Bari in via Bitritto.

Persone identificate: Rodolfo Peroni, Massimo Cavalli, ministro Delle Fave.

Intenzionalità: documentazione interna.

Luogo: Bari.

Data: 15 maggio 1965.

Provenienza: stab. Bari.

Autore: Amca Film, Bari.

Dati tecnici: stampa b/n.

Formato: cm 18x24.

Data: 1965.

Collocazione: II-a-40

15.6

Soggetto: autorità, visitatori e staff direzionale della Birra Peroni nella sala di cottura dello stabilimento di Bari in via Bitritto.

Evento: inaugurazione dello stabilimento di Bari in via Bitritto.

Persone identificate: Eraldo e Massimo Cavalli, ministro Delle Fave, Giacomo Peroni.

Intenzionalità: documentazione interna.

Luogo: Bari.

Data: 15 maggio 1965.

Provenienza: stab. Bari.

Autore: Amca Film, Bari.

Dati tecnici: stampa b/n.

Formato: cm 18x24.

Data: 1965.

Collocazione: II-a-41

16

Soggetto: autorità, dirigenti, dipendenti e visitatori in interni ed esterni dello stabilimento.

Evento: inaugurazione dello stabilimento di Bari.

Persone identificate: Rodolfo Peroni, Carlo Peroni, Eraldo Cavalli, Giacomo Peroni, Massimo Cavalli, ministro Delle Fave.

Intenzionalità: documentazione interna.

Luogo: Bari.

Data: 15 maggio 1965.

Provenienza: stab. Bari.

Autore: Foto Julia, Bari.

Dati tecnici: 25 stampe b/n e 5 stampe colore.

Formato: cm 18x24.
Data: 1965.
Album monografico: 5.

17

Soggetto: autorità, dirigenti, dipendenti e visitatori in interni ed esterni dello stabilimento.
Evento: inaugurazione dello stabilimento di Bari in via Bitritto.
Persone identificate: Rodolfo Peroni, Eraldo Cavalli, Giacomo Peroni, Massimo Cavalli, ministro Delle Fave.
Intenzionalità: documentazione interna.
Luogo: Bari.
Data: 15 maggio 1965.

Provenienza: stab. Bari.
Autore: Foto Julia, Bari.
Dati tecnici: 45 stampe b/n.
Formato: cm 18x24.
Data: 1965.
Album monografico: 6.

18

Soggetto: autorità, dipendenti e visitatori in interni ed esterni dello stabilimento.
Evento: inaugurazione dello stabilimento di Bari in via Bitritto.
Persone identificate: Rodolfo Peroni, ministro Delle Fave, Eraldo Cavalli, Giacomo Peroni, Massimo Cavalli.
Intenzionalità: documentazione interna.
Luogo: Bari.
Data: 15 maggio 1965.

Provenienza: stab. Bari.
Autore: Foto Julia, Bari.
Dati tecnici: 16 stampe colore.
Formato: cm 18x24.
Data: 1965.
Album monografico: 7.

19

Soggetto: "Inaugurazione Stabilimento BIRRA PERONI - Bari 15-5-1965".
Evento: inaugurazione dello stabilimento di Bari in via Bitritto.
Persone identificate: Rodolfo Peroni, ministro Delle Fave, Eraldo Cavalli, Giacomo Peroni, Massimo Cavalli.
Intenzionalità: documentazione interna.
Luogo: Bari.
Data: 15 maggio 1965.

Provenienza: stab. Bari.
Autore: Foto Julia, Bari.
Dati tecnici: 9 stampe colore e 14 stampe b/n.
Formato: cm 18x24.
Data: 1965.
Album monografico: 8.

20

Soggetto: autorità, dipendenti e visitatori in interni ed esterni dello stabilimento.
Evento: inaugurazione dello stabilimento di Bari in via Bitritto.
Persone identificate: Rodolfo Peroni, ministro Delle Fave, Eraldo Cavalli, Giacomo Peroni, Massimo Cavalli.
Intenzionalità: documentazione interna.
Luogo: Bari.
Data: 15 maggio 1965.

Provenienza: stab. Bari.
Autore: Ficarelli, Bari.
Dati tecnici: 37 stampe b/n.
Formato: cm 18x24.
Data: 1965.
Album monografico: 92.

21

Soggetto: autorità, dipendenti e visitatori sulla passerella-visitatori del salone imbottigliamento.
Evento: inaugurazione dello stabilimento di Bari in via Bitritto.
Intenzionalità: documentazione interna.
Luogo: Bari.
Data: 15 maggio 1965.

Provenienza: stab. Bari.
Autore: Foto Julia, Bari.
Dati tecnici: stampa colore.
Formato: cm 18x24.
Data: 1965.
Collocazione: XII-a-57

22

Soggetto: veduta aerea dello stabilimento di Bari in via Bitritto.
Intenzionalità: documentazione interna
Luogo: Bari.
Data: [1965].

Provenienza: stab. Bari.
Autore: Publifoto, Napoli.

Dati tecnici: stampa b/n.
 Formato: cm 18x24.
 Data: [1965].
 Collocazione: II-a-42

23
 Soggetto: veduta aerea dello stabilimento di Bari in via Bitritto.
 Intenzionalità: documentazione interna.
 Luogo: Bari.
 Data: 1967.

Provenienza: stab. Bari.
 Autore: Publifoto, Napoli.
 Dati tecnici: stampa b/n.
 Formato: cm 24,5x30.
 Luogo: Bari.
 Data: 1967.
 Collocazione: scatola 1 foto 6.

24
 Soggetto: fasi del trasporto dei serbatoi della ditta Cividac allo stabilimento di Bari.
 Intenzionalità: documentazione interna.
 Luogo: vari.
 Data: 1983.

Provenienza: stab. Bari.
 Dati tecnici: 20 stampe colore.
 Formato: cm 20x24,5.
 Data: 1983.
 Album monografico: 9.

Napoli

1
 Soggetto: cantiere dello stabilimento di Napoli-Miano in costruzione.
 Evento: costruzione dello stabilimento di Napoli-Miano.
 Intenzionalità: documentazione interna.
 Data: 19 agosto 1951-15 agosto 1952.

Provenienza: stab. Napoli.
 Autore: Bruno, Napoli.
 Dati tecnici: 101 stampe b/n.
 Formato: cm 14x21.
 Data: 1951-1952.

Album monografico: 10.

2
 Soggetto: interni ed esterni dello stabilimento di Napoli-Miano in costruzione.
 Evento: costruzione dello stabilimento di Napoli-Miano.
 Intenzionalità: documentazione interna.
 Luogo: Napoli.
 Data: 15 settembre 1951-17 agosto 1953.

Provenienza: stab. Bari.
 Autore: Bruno, Napoli.
 Dati tecnici: 51 stampe b/n.
 Formato: cm 11,5x17,5.
 Data: 1951-1953.
 Collocazione: III-a-1/34

3
 Soggetto: gruppo di dirigenti in posa in un esterno.
 Evento: riunione dello staff direzionale.
 Persone identificate: Domenico Cavalli, Francesco Canali.
 Intenzionalità: documentazione interna.
 Luogo: Napoli.
 Data: 8 aprile 1953.

Provenienza: stab. Napoli.
 Autore: Cavour, Napoli.
 Dati tecnici: stampa b/n.
 Formato: cm 13x18.
 Data: 1953.
 Collocazione: III-a-35

4
 Soggetto: veduta aerea dello stabilimento di Napoli-Miano.
 Intenzionalità: documentazione interna.
 Luogo: Napoli.
 Data: [post 1953].

Provenienza: Roma - sede.
 Autore: Fotocielo, Roma.
 Dati tecnici: diapositiva colore.
 Formato: cm 5,7x5,7.
 Data: [post 1953].
 Collocazione: III-a-63

5.1
 Soggetto: Francesco Peroni ("Sor Checchino") e un gruppo di visitatori nel la-

boratorio chimico dello stabilimento di Napoli-Miano.
 Evento: inaugurazione dello stabilimento di Napoli-Miano.
 Intenzionalità: documentazione interna.
 Luogo: Napoli.
 Data: 6 luglio 1955.

Provenienza: stab. Napoli.
 Autore: Odevaine, Napoli.
 Dati tecnici: stampa b/n.
 Formato: cm 13x18.
 Data: 1955.
 Collocazione: III-a-36

5.2

Soggetto: Francesco Peroni ("Sor Checchino") e un gruppo di visitatori nel laboratorio chimico dello stabilimento di Napoli-Miano.
 Evento: inaugurazione dello stabilimento di Napoli-Miano.
 Intenzionalità: documentazione interna.
 Luogo: Napoli.
 Data: 6 luglio 1955.

Provenienza: stab. Napoli.
 Autore: Odevaine, Napoli.
 Dati tecnici: stampa b/n.
 Formato: cm 13x18.
 Data: 1955.
 Collocazione: III-a-37

5.3

Soggetto: Francesco Peroni ("Sor Checchino") e un gruppo di visitatori nella sala di cottura dello stabilimento di Napoli-Miano.
 Evento: inaugurazione dello stabilimento di Napoli-Miano.
 Intenzionalità: documentazione interna.
 Luogo: Napoli.
 Data: 6 luglio 1955.

Provenienza: stab. Napoli.
 Autore: Odevaine, Napoli.
 Dati tecnici: stampa b/n.
 Formato: cm 13x18.
 Data: 1955.
 Collocazione: III-a-38

5.4

Soggetto: particolare esterno dell'edificio con sala di cottura e silos dello stabilimento di Napoli-Miano.

Evento: inaugurazione dello stabilimento di Napoli-Miano.
 Intenzionalità: documentazione interna.
 Luogo: Napoli.
 Data: 6 luglio 1955.

Provenienza: stab. Napoli.
 Autore: Odevaine, Napoli.
 Dati tecnici: stampa b/n.
 Formato: cm 13x18.
 Data: 1955.
 Collocazione: III-a-39

5.5

Soggetto: Mario Beretta e due visitatori in un viale dello stabilimento di Napoli-Miano.
 Evento: inaugurazione dello stabilimento di Napoli-Miano.
 Intenzionalità: documentazione interna.
 Luogo: Napoli.
 Data: 6 luglio 1955.

Provenienza: stab. Napoli.
 Autore: Odevaine, Napoli.
 Dati tecnici: stampa b/n.
 Formato: cm 13x18.
 Data: 1955.
 Collocazione: III-a-40

5.6

Soggetto: gruppo di visitatori nel piazzale esterno dello stabilimento di Napoli-Miano.
 Evento: inaugurazione dello stabilimento di Napoli-Miano.
 Persone identificate: Francesco Peroni ("Sor Checchino").
 Intenzionalità: documentazione interna.
 Luogo: Napoli.
 Data: 6 luglio 1955.

Provenienza: stab. Napoli.
 Autore: Odevaine, Napoli.
 Dati tecnici: stampa b/n.
 Formato: cm 13x18.
 Data: 1955.
 Collocazione: III-a-41

5.7

Soggetto: Giacomo Peroni al microfono su un podio all'interno dello stabilimento durante il discorso augurale.

Evento: inaugurazione dello stabilimento di Napoli-Miano.
Intenzionalità: documentazione interna.
Luogo: Napoli.
Data: 6 luglio 1955.

Provenienza: stab. Napoli.
Autore: Odevaine, Napoli.
Dati tecnici: stampa b/n.
Formato: cm 13x18.
Data: 1955.
Collocazione: III-a-42

6.1

Soggetto: visitatori, personale ed autorità locali in un viale interno dello stabilimento di Napoli-Miano.
Evento: inaugurazione dello stabilimento di Napoli-Miano.
Persone identificate: Giacomo Peroni, Eraldo Cavalli.
Intenzionalità: documentazione interna.
Luogo: Napoli.
Data: 6 luglio 1955.

Provenienza: stab. Napoli.
Dati tecnici: stampa b/n.
Formato: cm 10x14,5.
Data: 1955.
Collocazione: XII-a-42

6.2

Soggetto: visitatori, personale ed autorità locali in un viale interno dello stabilimento di Napoli-Miano.
Evento: inaugurazione dello stabilimento di Napoli-Miano.
Persone identificate: Giacomo Peroni, Eraldo Cavalli.
Intenzionalità: documentazione interna.
Luogo: Napoli.
Data: 6 luglio 1955.

Provenienza: stab. Napoli.
Dati tecnici: stampa b/n.
Formato: cm 10x14,5.
Data: 1955.
Collocazione: XII-a-43

7

Soggetto: "Inaugurazione nuovo stabilimento Birra Peroni - Napoli (Miano) - 6 luglio 1955".
Persone identificate: Giacomo Peroni, Franco Peroni, Marco Peroni, Francesco

Peroni, Mario Pascal, Giovanni Peroni.
Intenzionalità: documentazione interna.
Luogo: Napoli.
Data: 6 luglio 1955.

Provenienza: stab. Napoli.
Autore: Villani, Bologna.
Dati tecnici: 90 stampe b/n.
Formato: cm 10x14,5.
Data: 1955.
Album monografico: 11.

8

Soggetto: autorità, dirigenti, visitatori in interni ed esterni e particolari dello stabilimento di Napoli-Miano.
Evento: inaugurazione dello stabilimento di Napoli-Miano.
Persone identificate: Franco Peroni, Giacomo Peroni, Marco Peroni, Francesco Peroni, Mario Beretta.
Intenzionalità: documentazione interna.
Data: 6 luglio 1955.

Provenienza: stab. Napoli.
Autore: Odevaine, Napoli.
Dati tecnici: 53 stampe b/n.
Formato: cm 13x18.
Data: 1955.
Album monografico: 12.

9

Soggetto: "Inaugurazione del nuovo stabilimento Peroni - Napoli (Miano) 6 luglio 1955".
Persone identificate: Franco Peroni, Marco Peroni, Giacomo Peroni, Eraldo Cavalli, Francesco Peroni, Mario Pascal, Giovanni Peroni.
Intenzionalità: documentazione interna.
Luogo: Napoli.
Data: 6 luglio 1955.

Provenienza: stab. Napoli.
Dati tecnici: 75 stampe b/n.
Formato: cm 10x14,5.
Data: 1955.
Album monografico: 13.

10

Soggetto: sala di cottura dello stabilimento di Napoli-Miano (diurno e notturno).
Intenzionalità: documentazione interna.

Luogo: Napoli.
Data: 1955.

Provenienza: stab. Napoli-Miano.
Autore: Villani, Bologna.
Dati tecnici: 11 stampe b/n.
Formato: cm 17,5x23,5.
Data: 1955.
Collocazione: III-a-44/46; XII-a-55

11
Soggetto: veduta dell'edificio del Sudhaus e dell'ingresso dello stabilimento di Napoli-Miano.
Intenzionalità: documentazione interna.
Luogo: Napoli.
Data: 5 luglio 1955.

Provenienza: Roma - sede.
Dati tecnici: stampa b/n.
Formato: cm 18x24.
Data 1955.
Collocazione: III-a-47

12
Soggetto: Franco Peroni, il sindaco della città ed altri visitatori in un corridoio dello stabilimento di Napoli-Miano (dall'esterno).
Evento: visita del sindaco allo stabilimento di Napoli-Miano.
Intenzionalità: documentazione interna.
Luogo: Napoli.
Data: 23 novembre 1955.

Provenienza: stab. Napoli.
Autore: Bruno, Napoli.
Dati tecnici: stampa b/n.
Formato: cm 13x18.
Data: 1955.
Collocazione: III-a-43

13
Soggetto: Giovanni Leone, Franco Peroni e altre personalità interne ed esterne in visita allo stabilimento di Napoli-Miano.
Evento: visita di Giovanni Leone allo stabilimento di Napoli-Miano.
Altre persone identificate: ing. Giovannini.
Intenzionalità: documentazione interna.
Luogo: Napoli.
Data: 12 febbraio 1958.

Provenienza: stab. Napoli.
Autore: Giosuè, Napoli.
Dati tecnici: 13 stampe b/n.
Formato: cm 13x18.
Data: 1958.
Collocazione: III-a-48/60

14
Soggetto: disegno dello stabilimento di Napoli-Miano realizzato da Harley, Ellington and Day, architetti in Detroit (U.S.A.).
Intenzionalità: documentazione interna.
Data: [anni Cinquanta].

Provenienza: Roma - sede.
Autore: Vasari, Roma.
Dati tecnici: stampa b/n (2 copie).
Formato: cm 21x26,5.
Data: [anni Cinquanta].
Collocazione: scatola 1 foto 30.

15
Soggetto: "Birra Peroni - Nuovo stabilimento Miano - Napoli": cantiere e avanzamento lavori.
Intenzionalità: documentazione interna.
Luogo: Napoli.
Data: [anni Cinquanta].

Provenienza: stab. Napoli.
Dati tecnici: 87 stampe b/n.
Formato: cm 8,5x11,5.
Data: [anni Cinquanta].
Album monografico: 97.

16
Soggetto: veduta dall'alto del reparto imbottigliamento dello stabilimento di Napoli-Miano.
Intenzionalità: documentazione interna.
Data: [anni Sessanta].

Provenienza: Roma - sede.
Dati tecnici: stampa b/n.
Formato: cm 13x18.
Data: [anni Sessanta].
Collocazione: XII-a-49.

17

Soggetto: Rodolfo Peroni e Aldo Tanno in posa di fronte alla fontana dedicata a Franco Peroni nello stabilimento di Napoli-Miano.

Intenzionalità: documentazione interna.

Luogo: Napoli.

Data: 1971.

Provenienza: Roma - sede.

Dati tecnici: stampa colore.

Formato: cm 12,5x18.

Data: 1971.

Collocazione: III-a-64

18

Soggetto: "serbatoi fermentatori per Napoli 1984" durante il trasporto.

Intenzionalità: documentazione interna.

Luogo: s.l.

Data: 1984.

Provenienza: Roma - sede.

Dati tecnici: 2 stampe polaroid colore.

Formato: cm 8,5x10.

Data: 1984.

Collocazione: XII-a-12/13

19

Soggetto: edificio della sala di cottura e silos dello stabilimento di Napoli-Miano.

Intenzionalità: documentazione interna.

Luogo: Napoli.

Data: 1991.

Provenienza: Roma - sede.

Dati tecnici: 2 diapositive colore.

Formato: cm 6x6.

Data: 1991.

Collocazione: III-a-61/62

20

Soggetto: fontana dedicata a Franco Peroni nello stabilimento di Napoli-Miano.

Intenzionalità: pubblicazione.

Luogo: Napoli.

Data: 1994.

Provenienza: stab. Napoli.

Dati tecnici: 3 stampe colore.

Formato: cm 21x30,5.

Data: 1994.

Collocazione: scatola 2 foto 2/4.

21

Soggetto: linee di imbottigliamento dello stabilimento di Napoli-Miano.

Intenzionalità: documentazione interna.

Luogo: Napoli.

Data: s.d.

Provenienza: Roma - sede.

Dati tecnici: 3 negativi b/n.

Formato: cm 6x9.

Data: s.d.

Collocazione: XII-a-36

Livorno

1.1

Soggetto: ingresso e cortile interno dello stabilimento di Livorno con operai e un camion dell'azienda.

Intenzionalità: documentazione interna.

Luogo: Livorno.

Data: 1965.

Provenienza: stab. Livorno.

Dati tecnici: stampa b/n.

Formato: cm 18x24.

Data: 1965.

Collocazione: III-b-1

1.2

Soggetto: cortile interno con palazzina uffici e ciminiera della centrale termica dello stabilimento di Livorno.

Intenzionalità: documentazione interna.

Luogo: Livorno.

Data: 1965.

Provenienza: stab. Livorno.

Dati tecnici: stampa b/n.

Formato: cm 18x24.

Data: 1965.

Collocazione: III-b-2

1.3

Soggetto: serbatoi di fermentazione dello stabilimento di Livorno.
Intenzionalità: documentazione interna.
Luogo: Livorno.
Data: 1965.

Provenienza: stab. Livorno.
Dati tecnici: stampa b/n.
Formato: cm 18x24.
Data: 1965.
Collocazione: III-b-3

1.4

Soggetto: serbatoi della cella lievito dello stabilimento di Livorno.
Intenzionalità: documentazione interna.
Luogo: Livorno.
Data: 1965.

Provenienza: stab. Livorno.
Dati tecnici: stampa b/n.
Formato: cm 18x24.
Data: 1965.
Collocazione: III-b-4

1.5

Soggetto: compressori frigoriferi dello stabilimento di Livorno.
Intenzionalità: documentazione interna.
Luogo: Livorno.
Data: 1965.

Provenienza: stab. Livorno.
Dati tecnici: stampa b/n.
Formato: cm 18x24.
Data: 1965.
Collocazione: III-b-5

1.6

Soggetto: caldaia dello stabilimento di Livorno.
Intenzionalità: documentazione interna.
Luogo: Livorno.
Data: 1965.

Provenienza: stab. Livorno.
Dati tecnici: stampa b/n.
Formato: cm 18x24.
Data: 1965.
Collocazione: III-b-6

1.7

Soggetto: vasche di fermentazione aperte dello stabilimento di Livorno.
Intenzionalità: documentazione interna.
Luogo: Livorno.
Data: 1965.

Provenienza: stab. Livorno.
Dati tecnici: stampa b/n.
Formato: cm 18x24.
Data: 1965.
Collocazione: III-b-7

1.8

Soggetto: reparto imbottigliamento dello stabilimento di Livorno con maestranze.
Intenzionalità: documentazione interna.
Luogo: Livorno.
Data: 1965.

Provenienza: stab. Livorno.
Dati tecnici: stampa b/n.
Formato: cm 18x24.
Data: 1965.
Collocazione: III-b-8

1.9

Soggetto: sala di cottura dello stabilimento di Livorno.
Intenzionalità: documentazione interna.
Luogo: Livorno.
Data: 1965.

Provenienza: stab. Livorno.
Dati tecnici: stampa b/n.
Formato: cm 18x24.
Data: 1965.
Collocazione: III-b-9

1.10

Soggetto: impianto filtro birra dello stabilimento di Livorno.
Intenzionalità: documentazione interna.
Luogo: Livorno.
Data: 1965.

Provenienza: stab. Livorno.
Dati tecnici: stampa b/n.
Formato: cm 18x24.
Data: 1965.

Collocazione: III-b-10

1.11

Soggetto: laboratorio chimico dello stabilimento di Livorno.
Intenzionalità: documentazione interna.
Luogo: Livorno.
Data: 1965.

Provenienza: stab. Livorno.

Dati tecnici: stampa b/n.
Formato: cm 18x24.
Data: 1965.
Collocazione: III-b-11

1.12

Soggetto: sala di cottura dello stabilimento di Livorno.
Intenzionalità: documentazione interna.
Luogo: Livorno.
Data: 1965.

Provenienza: stab. Livorno.

Dati tecnici: stampa b/n.
Formato: cm 18x24.
Data: 1965.
Collocazione: III-b-12

2

Soggetto: disegni e vignette sui muri interni dello stabilimento chiuso di Livorno.
Intenzionalità: documentazione interna.
Luogo: Livorno.
Data: [1982].

Provenienza: Roma - sede.

Dati tecnici: 4 stampe b/n.
Formato: cm 12,5x17,5.
Data: [1982].
Collocazione: III-b-13/16

Udine

1.1

Soggetto: veduta frontale dello stabilimento della Birra Dormisch di Udine.
Intenzionalità: documentazione interna.
Luogo: Udine.

Data: [1953].

Provenienza: stab. Udine.
Dati tecnici: stampa b/n.
Formato: cm 19x27,5.
Data: [1953].
Collocazione: III-c-1

1.2

Soggetto: veduta aerea dello stabilimento della Birra Dormisch di Udine.
Intenzionalità: documentazione interna.
Luogo: Udine.
Data: [1953]

Provenienza: stab. Udine.

Dati tecnici: diapositiva colore.
Formato: cm 10x14,5.
Data: [1953].
Collocazione: III-c-2

Padova

1

Soggetto: Franco Peroni, Rodolfo Peroni e visitatori in un viale dello stabilimento.
Evento: inaugurazione del centro di imbottigliamento della Itala Pilsen.
Intenzionalità: documentazione interna.
Luogo: Padova.
Data: 1962.

Provenienza: Roma - sede.

Dati tecnici: stampa b/n.
Formato: cm 8,5x10,5.
Data: 1962.
Collocazione: IV-a-1

2

Soggetto: "Birra Itala-Pilsen Padova. Inaugurazione del centro di imbottigliamento 16-5-1962".
Evento: inaugurazione del centro di imbottigliamento Itala Pilsen e rinfresco.
Persone identificate: Franco Peroni, Fleury Caratsch, Mario Beretta, Arturo e Arduino Luciani, Mons. Bordignon, Mons. Nievo, Vincenzo Rizzo, Cesare Crescente, Giorgio Zasio, Armando Fumagalli, Ugo Lana.
Intenzionalità: documentazione interna.
Luogo: Padova.

Data: 16 maggio 1962.

Provenienza: Roma - sede.
Dati tecnici: 23 stampe b/n.
Formato: vari.
Data: 1962.

Album monografico: 14.
Allegati all'album ritagli di giornali relativi all'evento e fotografie della cerimonia per il gemellaggio di Padova con Freiburg.

3

Soggetto: "Inaugurazione centro imbottigliamento" (interni e esterni del nuovo centro d'imbottigliamento di Padova durante l'inaugurazione).
Intenzionalità: documentazione interna.
Luogo: Padova.
Data: 16 maggio 1962.

Provenienza: stab. Padova.
Autore: Giordani, Padova.
Dati tecnici: 27 stampe b/n.
Formato: vari.
Data: 1962.
Album monografico: 61.

4

Soggetto: visita del presidente del consiglio Amintore Fanfani al nuovo centro d'imbottigliamento di Padova.
Persone identificate: Arduino e Arturo Luciani, Giacomo Paganini, Ercole Peroni, Cesare Crescente (sindaco di Padova), Ferruccio Semenzato.
Intenzionalità: documentazione interna.
Luogo: Padova.
Data: [1962].

Provenienza: stab. Padova.
Autore: Giordani, Padova.
Dati tecnici: 13 stampe b/n.
Formato: cm 24x30 e 18x24.
Data: [1962].
Album monografico: 64.

5

Soggetto: particolare di una linea del nuovo centro d'imbottigliamento di Padova.
Intenzionalità: documentazione interna.
Luogo: Padova.
Data: [post 1962]

Provenienza: stab. Padova.
Dati tecnici: stampa b/n.
Formato: cm. 13x18.
Data: [post 1962].
Collocazione: X-a-70

6

Soggetto: Giorgio Zasio, Franco Ferro e Francesco Drago in posa in un interno.
Evento: inaugurazione del nuovo laboratorio chimico nello stabilimento di Padova in via Borromeo.
Intenzionalità: documentazione interna.
Luogo: Padova.
Data: [1966]

Provenienza: stab. Padova.
Dati tecnici: stampa b/n.
Formato: cm. 8,5x13,5
Data: [1966].
Collocazione: X-a-36

7

Soggetto: Fleury Caratsch e il personale dello stabilimento di Padova in posa in un interno.
Evento: inaugurazione del nuovo laboratorio chimico nello stabilimento di Padova in via Borromeo.
Altre persone identificate: Valerio Costantino, Giorgio Zasio.
Intenzionalità: documentazione interna.
Luogo: Padova.
Data: [1966].

Provenienza: stab. Padova.
Dati tecnici: stampa b/n.
Formato: cm. 17,5x23,5.
Data: [1966].
Collocazione: X-a-68

8

Soggetto: "Visite stabilimento".
Evento: visite del Centro studi trasporti e immagazzinaggio, degli studenti C.A.W. e del console di Spagna al centro di imbottigliamento di Padova.
Intenzionalità: documentazione interna.
Luogo: Padova.
Data: 1966.

Provenienza: stab. Padova.
Autore: Giordani, Padova.

Dati tecnici: 31 stampe b/n e 5 stampe colore.
 Formato: cm 17,5x23,5 e 12,5x17,5.
 Data: 1966.
 Album monografico: 69.

9
 Soggetto: "Centro imbottigliamento" (interni e esterni del nuovo centro d'imbottigliamento di Padova in costruzione ed in funzione).
 Intenzionalità: documentazione interna.
 Luogo: Padova.
 Data: [anni Sessanta]

Provenienza: stab. Padova.
 Autore: Giordani, Padova; Gabriotti, Padova.
 Dati tecnici: 63 stampe b/n e 16 contatti b/n.
 Formato: vari.
 Data: [anni Sessanta].
 Album monografico: 58.

10
 Soggetto: "Foto piccole Giordani/Gabriotti" (interni e esterni del nuovo centro d'imbottigliamento di Padova e momenti dell'inaugurazione).
 Intenzionalità: documentazione interna.
 Luogo: Padova.
 Data: [anni Sessanta].

Provenienza: stab. Padova.
 Autore: Giordani, Padova; Gabriotti, Padova.
 Dati tecnici: 46 stampe b/n, 41 contatti b/n e 1 stampa colore.
 Formato: vari.
 Data: [anni Sessanta].
 Album monografico: 59.

11
 Soggetto: "Foto piccole Giordani" (interni e esterni del nuovo centro d'imbottigliamento di Padova e momenti dell'inaugurazione).
 Intenzionalità: documentazione interna.
 Luogo: Padova.
 Data: [anni Sessanta]

Provenienza: stab. Padova.
 Autore: Giordani, Padova.
 Dati tecnici: 43 stampe b/n e 14 contatti b/n.
 Formato: vari.
 Data: [anni Sessanta].
 Album monografico: 60.

12
 Soggetto: Fleury Caratsch, Giovanni Franco, l'ingegner Micheli ed altri all'esterno del centro d'imbottigliamento di Padova.
 Intenzionalità: documentazione interna.
 Luogo: Padova.
 Data: [anni Sessanta]

Provenienza: stab. Padova.
 Autore: Giordani, Padova.
 Dati tecnici: stampa b/n.
 Formato: cm 17,5x23.
 Data: [anni Sessanta].
 Collocazione: X-a-2

13
 Soggetto: "Fotografie varie" (pranzi, cerimonie, inaugurazione del laboratorio chimico dello stabilimento di Padova in via Borromeo).
 Intenzionalità: documentazione interna.
 Luogo: Padova.
 Data: [anni Sessanta]

Provenienza: stab. Padova.
 Autore: Sartori, Padova; Giordani, Padova.
 Dati tecnici: 29 stampe b/n.
 Formato: vari.
 Data: [anni Sessanta].
 Album monografico: 65.

14
 Soggetto: "Containers autobotti automezzi".
 Intenzionalità: documentazione interna.
 Luogo: Padova.
 Data: [anni Sessanta].

Provenienza: stab. Padova.
 Autore: vari.
 Dati tecnici: 20 stampe b/n.
 Formato: vari.
 Data: [anni Sessanta].
 Album monografico: 67.
 Contiene anche una foto di un automezzo della Feldschlösschen Bier.

15
 Soggetto: "B.I.P. Via Borromeo n.7" (interni ed esterni dello stabilimento Itala Pilsen di Padova in via C. Borromeo, per il «Bollettino di Padova»
 Intenzionalità: auto-rappresentazione.

Luogo: Padova.
Data: [anni Sessanta].

Provenienza: stab. Padova.
Autore: Fotolux, Padova.
Dati tecnici: 10 stampe b/n.
Formato: cm. 12,5x18.
Data: [anni Sessanta].
Album monografico: 72.

16

Soggetto: Fleury Caratsch e un gruppo di visitatori nel salone imbottigliamento.
Evento: visita della delegazione padovana della Confindustria al centro di imbottigliamento di Padova.
Intenzionalità: documentazione interna.
Luogo: Padova.
Data: [anni Sessanta].

Provenienza: stab. Padova.
Autore: Giordani, Padova.
Dati tecnici: stampa b/n.
Formato: cm 17,5x23,5.
Data: [anni Sessanta].
Collocazione: X-a-4

17

Soggetto: "Nuovo stabilimento I" (interni e esterni dello stabilimento di Padova in Zona industriale in costruzione).
Evento: costruzione del nuovo stabilimento di Padova in Zona industriale.
Intenzionalità: documentazione interna.
Luogo: Padova.
Data: [1971].

Provenienza: stab. Padova.
Autore: Giordani, Padova.
Dati tecnici: 31 stampe b/n e 5 stampe colore.
Formato: cm 18x24.
Data: [1971].
Album monografico: 62.

18

Soggetto: magazzino pieni/vuoti dello stabilimento di Padova in Zona industriale in costruzione.
Evento: costruzione del nuovo stabilimento di Padova in Zona industriale.
Intenzionalità: documentazione interna.
Luogo: Padova.

Data: [1970-1972].

Provenienza: stab. Padova.
Dati tecnici: 15 stampe colore.
Formato: cm 10x 15.
Data: [1970-1972].
Collocazione: X-a-46/60

19

Soggetto: "Cantiere".
Evento: costruzione del nuovo stabilimento di Padova in Zona industriale.
Intenzionalità: documentazione interna.
Luogo: Padova.
Data: [1971].

Provenienza: stab. Padova.
Dati tecnici: 84 contatti colore e 20 negativi.
Formato: cm 6x6 e mm 30x30.
Data: [1971].
Album monografico: 86.

20

Soggetto: "Cantiere": particolari dello stabilimento di Padova in Zona industriale in costruzione.
Evento: costruzione del nuovo stabilimento di Padova in Zona industriale.
Intenzionalità: documentazione interna.
Luogo: Padova.
Data: [1972].

Provenienza: stab. Padova.
Dati tecnici: 13 stampe colore.
Formato: cm 10x15.
Data: [1972].
Album monografico: 84.

21

Soggetto: "Visitatori" nello stabilimento di Padova in Zona industriale.
Evento: visite della squadra Rugby Lazio sponsorizzata da Peroni Analcolica (1984), del Petrarca Rugby (1977/1978), del Club dei Lions di Abano Terme (1978), dei concessionari (s.d.) e del vescovo di Padova (11 aprile 1990) allo stabilimento di Padova.
Persone identificate: Fleury Caratsch, Maurizio D'Alessandro, Giorgio Zasio, Nicola Carraro, Valerio Costantino, Antonino Ruggiero.
Intenzionalità: documentazione interna.
Luogo: Padova.
Data: 1977-1990.

Provenienza: stab. Padova.
 Dati tecnici: 38 stampe colore; 14 stampe b/n; 74 negativi.
 Formato: vari.
 Data: 1977-1990.
 Album monografico: 90.

22

Soggetto: apparecchio per la misurazione dell'aria in bottiglia.
 Intenzionalità: documentazione interna.
 Luogo: Padova.
 Data: [1979].

Provenienza: stab. Padova.
 Dati tecnici: 3 stampe colore.
 Formato: cm 10x15.
 Data: [1979].
 Collocazione: X-a-73/75

23

Soggetto: linea di confezionamento della birra analcolica per i paesi arabi nello stabilimento di Padova in Zona industriale.
 Intenzionalità: documentazione interna.
 Luogo: s.l.
 Data: [1979].

Provenienza: stab. Padova.
 Dati tecnici: 4 stampe colore.
 Formato: cm 10x15.
 Data: [1979].
 Collocazione: X-a-85/88

24

Soggetto: "Riprese film" sulla Birra Peroni di produzione C.E.P. presso lo stabilimento di Padova in Zona industriale.
 Intenzionalità: documentazione interna.
 Luogo: Padova.
 Data: [anni Settanta].

Provenienza: stab. Padova.
 Dati tecnici: 20 stampe colore e 15 negativi.
 Formato: cm 10x15 e mm 24x36.
 Data: [anni Settanta].
 Album monografico: 83.

25

Soggetto: membri del Lions Club di Abano Terme durante la visita allo stabilimento di Padova in Zona industriale e durante la cena-premiazione in un ristorante.
 Evento: visita dello stabilimento di Padova da parte del Club dei Lions di Abano Terme e cena-premiazione.
 Persone identificate: Fleury Caratsch, Valerio Costantino.
 Intenzionalità: documentazione interna.
 Luogo: s.l. [Padova].
 Data: [anni Settanta].

Provenienza: stab. Padova.
 Dati tecnici: 58 contatti b/n.
 Formato: cm 6x6.
 Data: [anni Settanta].
 Collocazione: X-a-89/93

26.1

Soggetto: veduta aerea dell'area carico e scarico dello stabilimento di Padova in Zona industriale.
 Intenzionalità: documentazione interna.
 Luogo: Padova.
 Data: [anni Settanta].

Provenienza: stab. Padova.
 Dati tecnici: stampa colore.
 Formato: cm 20x25.
 Data: [anni Settanta].
 Collocazione: X-a-23

26.2

Soggetto: area carico e scarico dello stabilimento di Padova in Zona industriale con casse e fusti su palette.
 Intenzionalità: documentazione interna.
 Luogo: Padova.
 Data: [anni Settanta].

Provenienza: stab. Padova.
 Dati tecnici: stampa colore.
 Formato: cm 20x25.
 Data: [anni Settanta].
 Collocazione: X-a-24

26.3

Soggetto: magazzino pieni/vuoti dello stabilimento di Padova in Zona industriale.

Intenzionalità: documentazione interna.
Luogo: Padova.
Data: [anni Settanta].

Provenienza: stab. Padova.
Dati tecnici: stampa colore.
Formato: cm 20x25.
Data: [anni Settanta].
Collocazione: X-a-25

26.4
Soggetto: magazzino pieni/vuoti dello stabilimento di Padova in Zona industriale.
Intenzionalità: documentazione interna.
Luogo: Padova.
Data: [anni Settanta].

Provenienza: stab. Padova.
Dati tecnici: stampa colore.
Formato: cm 20x25.
Data: [anni Settanta].
Collocazione: X-a-26

26.5
Soggetto: area carico e scarico dello stabilimento di Padova in Zona industriale con casse e fusti su palette.
Intenzionalità: documentazione interna.
Luogo: Padova.
Data: [anni Settanta].

Provenienza: stab. Padova.
Dati tecnici: stampa colore.
Formato: cm 20x25.
Data: [anni Settanta].
Collocazione: X-a-27

26.6
Soggetto: magazzino pieni/vuoti dello stabilimento di Padova in Zona industriale.
Intenzionalità: documentazione interna.
Luogo: Padova.
Data: [anni Settanta].

Provenienza: stab. Padova.
Dati tecnici: stampa colore.
Formato: cm 20x25.

Data: [anni Settanta].
Collocazione: X-a-28

26.7
Soggetto: veduta aerea dello stabilimento di Padova in Zona industriale.
Intenzionalità: documentazione interna.
Luogo: Padova.
Data: [anni Settanta].
Provenienza: stab. Padova.
Dati tecnici: stampa colore.
Formato: cm 20x25.
Data: [anni Settanta].
Collocazione: X-a-29

27
Soggetto: veduta dello stabilimento di Padova in Zona industriale dal cavalcavia del raccordo autostradale.
Intenzionalità: documentazione interna.
Luogo: Padova.
Data: [anni Settanta].

Provenienza: stab. Padova.
Dati tecnici: stampa colore.
Formato: cm 17,5x23,5.
Data: [anni Settanta].
Collocazione: X-a-30

28
Soggetto: partecipanti alla festa di inaugurazione della birreria dello stabilimento di Padova.
Evento: inaugurazione della birreria all'interno dello stabilimento di Padova in Zona industriale.
Persone identificate: Rodolfo Peroni, Carlo Palladini, Armando Fumagalli, Valerio Costantino, Luigi Zambonati, Pilade Peruggi, Tito Tartaglia, Ercole Peroni, Maurizio D'Alessandro.
Intenzionalità: documentazione interna.
Luogo: Padova.
Data: 26 ottobre 1981.

Provenienza: Roma - sede.
Dati tecnici: 6 stampe colore.
Formato: cm 19,5x25.
Data: 1981.
Collocazione: IV-a-9/14

29

Soggetto: fasi del viaggio e dell'inserimento dei tanks di fermentazione nello stabilimento di Padova in Zona industriale.

Intenzionalità: documentazione interna.

Luogo: Padova.

Data: [1981].

Provenienza: stab. Padova.

Dati tecnici: 16 contatti b/n e 2 stampe b/n.

Formato: cm 6x6 e 8x12.

Data: [1981].

Collocazione: X-a-31/32

30

Soggetto: "Insonorizzazione imbottigliamento": cabine silenziose nel salone imbottigliamento dello stabilimento di Padova in Zona industriale.

Intenzionalità: documentazione interna.

Luogo: Padova.

Data: [post 1988].

Provenienza: stab. Padova.

Dati tecnici: 14 stampe colore.

Formato: cm 20x20.

Data: [post 1988].

Album monografico: 93.

31

Soggetto: Maurizio D'Alessandro ed un gruppo di giocatori del Petrarca Rugby all'interno dello stabilimento di Padova.

Evento: visita della squadra Petrarca Rugby allo stabilimento di Padova in Zona industriale.

Intenzionalità: documentazione interna.

Luogo: Padova.

Data: [anni Ottanta].

Provenienza: stab. Padova.

Dati tecnici: stampa polaroid colore.

Formato: cm 9x11.

Data: [anni Ottanta].

Collocazione: X-a-41

32

Soggetto: personale interno e giocatori della squadra di rugby sponsorizzata dalla Peroni analcolica durante un pranzo nella birreria dello stabilimento.

Evento: visita della squadra Peroni Analcolica Rugby allo stabilimento di Padova in Zona industriale.

Persone identificate: Nicola Carraro, Valerio Costantino, Maurizio D'Alessandro.

Intenzionalità: documentazione interna.

Luogo: Padova.

Data: [anni Ottanta].

Provenienza: stab. Padova.

Dati tecnici: 9 stampe colore e 32 negativi.

Formato: cm 10x15 e mm 24x36.

Data: [anni Ottanta].

Album monografico: 88.

33

Soggetto: "Visita di Monsignor Mattiazzo 11.04.90 - Visita parenti 28.04.90" allo stabilimento di Padova in Zona industriale.

Intenzionalità: documentazione interna.

Luogo: Padova.

Data: 1990.

Provenienza: stab. Padova.

Dati tecnici: 38 + 72 stampe colore.

Formato: cm 10,5x15.

Data: 1990.

Album monografico: 74.

34.1

Soggetto: "Visita Mr Busch 12.08.96" allo stabilimento di Padova: pranzo in birreria.

Evento: visita del Top management della Anheuser Busch allo stabilimento di Padova in Zona industriale.

Persone identificate: Rodolfo Peroni, Augustus Busch III, Hartmut Roeker, Sig. Micheli, Roberto Cavalli, Giorgio Zasio.

Intenzionalità: documentazione interna.

Luogo: Padova.

Data: 12 agosto 1996.

Provenienza: stab. Padova.

Dati tecnici: 7 stampe colore.

Formato: cm 10x15.

Data: 1996.

Album monografico: 85/1.

34.2

Soggetto: "Visita Mr Busch 12.08.96" allo stabilimento di Padova: linea di imbottigliamento Bud.

Evento: visita del Top management della Anheuser Busch allo stabilimento di

Padova in Zona industriale.
 Persone identificate: Rodolfo Peroni, Augustus Busch III, Hartmut Roeker, Sig. Micheli, Roberto Cavalli, Giorgio Zasio.
 Intenzionalità: documentazione interna.
 Luogo: Padova.
 Data: 12 agosto 1996.

Provenienza: stab. Padova.
 Dati tecnici: 29 stampe colore.
 Formato: cm 10x15.
 Data: 1996.
 Album monografico: 85/2.

34.3
 Soggetto: "Visita Mr Busch 12.08.96" allo stabilimento di Padova: pranzo in birreria, assaggio, reparti fabbricazione e confezionamento, laboratorio chimico.
 Evento: visita del Top management della Anheuser Busch allo stabilimento di Padova in Zona industriale.
 Persone identificate: Rodolfo Peroni, Augustus Busch III, Hartmut Roeker, Micheli, Roberto Cavalli, Giorgio Zasio.
 Intenzionalità: documentazione interna.
 Luogo: Padova.
 Data: 12 agosto 1996.

Provenienza: stab. Padova.
 Dati tecnici: 32 stampe colore.
 Formato: cm 10x15.
 Data: 1996.
 Album monografico: 85/1.

35
 Soggetto: "Visite stab. II" (interni dello stabilimento di Padova con visitatori).
 Evento: visite allo stabilimento di Padova in Zona industriale.
 Intenzionalità: documentazione interna.
 Luogo: Padova.
 Data: s.d.

Provenienza: stab. Padova.
 Dati tecnici: 15 stampe b/n.
 Formato: cm 18x24.
 Data: s.d.
 Album monografico: 63.

36
 Soggetto: "Casse e palette" (particolari delle confezioni Itala Pilsen e momenti

della visita e del ricevimento presso lo stabilimento di Padova in Zona industriale in occasione del gemellaggio Padova-Friburgo).
 Intenzionalità: documentazione interna.
 Luogo: Padova.
 Data: s.d.

Provenienza: stab. Padova.
 Autore: Giordani, Padova.
 Dati tecnici: 31 stampe b/n e 5 stampe colore.
 Formato: vari.
 Data: s.d.
 Album monografico: 71.

37
 Soggetto: "Ampliamento magazzino casse" dello stabilimento di Padova in Zona industriale.
 Intenzionalità: documentazione interna.
 Luogo: Padova.
 Data: s.d.

Provenienza: stab. Padova.
 Dati tecnici: 13 stampe colore e 13 negativi.
 Formato: cm 10x15 e mm 24x36.
 Data: s.d.
 Album monografico: 82.

Taranto

1.1
 Soggetto: interno delle cantine di fermentazione dello stabilimento della Birra Raffo di Taranto.
 Intenzionalità: auto-rappresentazione.
 Luogo: Taranto.
 Data: [post 1929 ante 1960].

Provenienza: Roma - sede.
 Dati tecnici: riproduzione di stampa b/n.
 Formato: cm 28,5x43,5.
 Intenzionalità: documentazione interna.
 Data: s.d.
 Collocazione: scatola 2 foto 5.

1.2
 Soggetto: interno della sala di imbottigliamento dello stabilimento della Birra Raffo di Taranto con maestranze in posa.

Intenzionalità: auto-rappresentazione.
 Luogo: Taranto.
 Data: [post 1929 ante 1960].

Provenienza: Roma - sede.
 Dati tecnici: riproduzione di stampa b/n.
 Formato: cm 28,5x43,5.
 Intenzionalità: documentazione interna.
 Data: [post 1929 ante 1960].
 Collocazione: scatola 2 foto 6.

1.3

Soggetto: gruppo di persone in posa davanti ad un locale "Birra Raffo".
 Intenzionalità: auto-rappresentazione.
 Luogo: Taranto.
 Data: [post 1929 ante 1960].

Provenienza: Roma - sede.
 Dati tecnici: riproduzione di stampa b/n.
 Formato: cm 28,5x43,5.
 Intenzionalità: documentazione interna.
 Data: [post 1929 ante 1960].
 Collocazione: scatola 2 foto 7.

2

Soggetto: interni dello stabilimento della Birra Raffo durante i lavori di riempimento del cortile interno.
 Intenzionalità: documentazione interna.
 Luogo: Taranto.
 Data: [anni Settanta].

Provenienza: stab. Taranto.
 Dati tecnici: 18 stampe colore.
 Formato: vari.
 Data: [anni Settanta].
 Album monografico: 15.

Brescia

1

Soggetto: cortile e parte dello stabilimento Wührer in viale della Bornata a Brescia.
 Intenzionalità: auto-rappresentazione.
 Luogo: Roma.
 Data: 1895.

Provenienza: stab. Wührer di Brescia.
 Autore: Allegri, [Brescia].
 Dati tecnici: riproduzione di stampa b/n su cartoncino rigido.
 Formato: cm 23x64,5.
 Intenzionalità: documentazione interna.
 Data: s.d.
 Collocazione: scatola 2 foto 8.

Altri stabilimenti

Sono documentate in questa serie l'attività produttiva dell'azienda in stabilimenti minori e altre iniziative industriali come l'imbottigliamento della Pepsi Cola inaugurato nel 1960 a Milano (Società IBIMI), la partecipazione all'impianto di una fabbrica di birra alle Bahamas, la produzione di birre su licenza nella fabbrica di Battipaglia.

1

Soggetto: edificio a due piani di proprietà Birra Peroni.
 Intenzionalità: documentazione interna.
 Luogo: s.l.
 Data: [ante 1947].

Provenienza: Roma - sede.
 Dati tecnici: 3 stampe b/n.
 Formato: cm 9x13.
 Data: [ante 1947].
 Collocazione: IV-b-1/3

2

Soggetto: il cardinale Montini, altri religiosi e personalità civili in visita allo stabilimento IBIMI; partecipanti alla cena di festeggiamento in un ristorante.
 Evento: visita del cardinale Montini per l'inaugurazione dello stabilimento di imbottigliamento della IBIMI; cena celebrativa con azionisti Pepsi Cola.
 Altre persone identificate: Franco Peroni, Carlo Peroni, Giovanni Luciani, Silvio Franco, Marcella Stame, Joan Crawford.
 Intenzionalità: documentazione interna.
 Luogo: Milano.
 Data: 1960.

Provenienza: stab. Roma.
 Dati tecnici: 33 contatti b/n.
 Formato: cm 6,5x9,5.
 Data: 1960.
 Collocazione: IV-b-4/35

3.1

Soggetto: Rodolfo Peroni durante il discorso inaugurale ed altri invitati al tavolo di un ristorante.

Evento: ricevimento per l'inaugurazione dello stabilimento di imbottigliamento della IBIMI.

Altre persone identificate: Franco Peroni, Joan Crawford.

Intenzionalità: documentazione interna.

Luogo: Milano.

Data: 1960.

Provenienza: stab. Roma.

Dati tecnici: stampa b/n.

Formato: cm 18x24.

Data: 1960.

Collocazione: XII-a-65

3.2

Soggetto: Franco Peroni e Carlo Peroni con altri invitati al tavolo di un ristorante.

Evento: ricevimento per l'inaugurazione dello stabilimento di imbottigliamento della IBIMI.

Altre persone identificate: Joan Crawford.

Intenzionalità: documentazione interna.

Luogo: Milano.

Data: 1960.

Provenienza: stab. Roma.

Dati tecnici: stampa b/n.

Formato: cm 18x24.

Data: 1960.

Collocazione: XII-a-66

3.3

Soggetto: Rodolfo Peroni durante il discorso inaugurale ed altri invitati al tavolo di un ristorante.

Evento: ricevimento per l'inaugurazione dello stabilimento di imbottigliamento della IBIMI.

Altre persone identificate: Franco Peroni, Carlo Peroni, Joan Crawford.

Intenzionalità: documentazione interna.

Luogo: Milano.

Data: 1960.

Provenienza: stab. Roma.

Dati tecnici: stampa b/n.

Formato: cm 18x24.

Data: 1960.

Collocazione: XII-a-67

3.4

Soggetto: Franco Peroni, Joan Crawford, Carlo Peroni ed altri invitati al tavolo di un ristorante.

Evento: ricevimento per l'inaugurazione dello stabilimento di imbottigliamento della IBIMI.

Intenzionalità: documentazione interna.

Luogo: Milano.

Data: 1960.

Provenienza: stab. Roma.

Dati tecnici: stampa b/n.

Formato: cm 18x24.

Data: 1960.

Collocazione: XII-a-68

3.5

Soggetto: Joan Crawford, Franco Peroni ed altri invitati nella sala di un ristorante durante la premiazione.

Evento: ricevimento per l'inaugurazione dello stabilimento di imbottigliamento della IBIMI.

Altre persone identificate: Carlo Peroni, Rodolfo Peroni, Marco Peroni.

Intenzionalità: documentazione interna.

Luogo: Milano.

Data: 1960.

Provenienza: stab. Roma.

Dati tecnici: stampa b/n.

Formato: cm 18x24.

Data: 1960.

Collocazione: XII-a-69

4

Soggetto: Giuseppe Bucci con un giovane elefante coperto da un telo pubblicitario della Pepsi Cola in un cortile.

Evento: inaugurazione dello stabilimento della società IBIMI.

Intenzionalità: documentazione interna.

Luogo: Milano.

Data: 1962.

Provenienza: stab. Roma.

Dati tecnici: stampa b/n.

Formato: cm 7,5x10,5.

Data: 1962.

Collocazione: IV-b-36

5

Soggetto: "Pepsi-Cola - Inaugurazione nuovi impianti I.Bi.Mi."

Evento: inaugurazione dello stabilimento della società IBIMI.
 Persone identificate: Franco Peroni, cardinale Montini.
 Intenzionalità: documentazione interna.
 Luogo: Milano.
 Data: 1962.

Provenienza: stab. Roma.
 Autore: Publifoto, Milano.
 Dati tecnici: 46 stampe b/n.
 Formato: vari.
 Data: 1962.
 Album monografico: 16.
 Allegata rassegna stampa

6
 Soggetto: Rodolfo Peroni con i partner della Heineken-Bahamas Brewery holding in posa in un interno.
 Evento: riunione con i partner della Heineken-Bahamas Brewery holding.
 Altre persone identificate: Harbershaw, Tiger, Orfilio Pelaez, Everette Sands, Francisco Carrera e Van der Kriken.
 Intenzionalità: documentazione interna.
 Luogo: Bahamas.
 Data: 18 maggio 1984.

Provenienza: Roma - sede.
 Dati tecnici: stampa b/n (2 copie).
 Formato: cm 20,5x25,5.
 Data: 1984.
 Collocazione: IV-b-41

7
 Soggetto: Rodolfo Peroni con i partner della Heineken-Bahamas Brewery holding in posa in un esterno.
 Evento: posa della prima pietra della fabbrica di birra alle Bahamas.
 Intenzionalità: documentazione interna.
 Luogo: Bahamas.
 Data: 1985.

Provenienza: Roma - sede.
 Dati tecnici: stampa colore.
 Formato: cm 10x15.
 Data: 1985.
 Collocazione: IV-b-42

8
 Soggetto: Rodolfo Peroni con i partner della Heineken-Bahamas Brewery holding

ding in posa in un interno.
 Evento: riunione con i partner della Heineken-Bahamas Brewery holding.
 Altre persone identificate: Harbershaw, Tiger.
 Intenzionalità: documentazione interna.
 Luogo: Bahamas.
 Data: 1986.

Provenienza: Roma - sede.
 Dati tecnici: stampa b/n.
 Formato: cm 20,5x25,5.
 Data: 1986.
 Collocazione: IV-b-39

9
 Soggetto: interni e esterni del deposito (ex stabilimento) di Savigliano.
 Intenzionalità: documentazione interna.
 Luogo: Savigliano.
 Data: [anni Ottanta].

Provenienza: Roma - sede.
 Dati tecnici: 25 stampe colore.
 Formato: vari.
 Data: [anni Ottanta].
 Album monografico: 98.

10
 Soggetto: "S.p.A. Birra Peroni industriale - Stabilimento di Battipaglia - In ricordo della visita per la 1° produzione birra Bud 18 marzo 1993": visita di autorità locali allo stabilimento di Battipaglia.
 Persone identificate: Rodolfo Peroni, Hartmut Roecker.
 Intenzionalità: documentazione interna.
 Luogo: Battipaglia.
 Data: 18 marzo 1993.

Provenienza: Roma - sede.
 Dati tecnici: 16 stampe colore.
 Formato: cm 10x15.
 Data: 1993.
 Album monografico: 94.

11
 Soggetto: "Birra Peroni industriale - Battipaglia Brewery - Visit by Anheuser Busch Staff - May 17, 1993".
 Persone identificate: Rodolfo Peroni, Jack Purnell, Steve Burroghs, Garry Kramer, Jan Lambrecht, Martin Turner, Roberto Cavalli, Franco Peroni, Hartmut Roecker.

Intenzionalità: documentazione interna.
 Luogo: Battipaglia.
 Data: 17 maggio 1993.

Provenienza: Roma - sede.
 Dati tecnici: 22 stampe colore.
 Formato: cm 10x15.
 Data: 1993.
 Album monografico: 95.

Foto tecniche esterne

1.1

Soggetto: Alberto Canali e un'altra persona in posa di fronte al "Tetto in ferro per il nuovo salone imbottigliamento della società Peroni: campata centrale", in un esterno.
 Intenzionalità: documentazione interna.
 Luogo: Poggio Mirteto.
 Data: 7 giugno 1938.

Provenienza: Roma - sede.
 Dati tecnici: stampa b/n.
 Formato: cm 12x17,5.
 Data: 1938.
 Collocazione: IV-c-5

1.2

Soggetto: Alberto Canali e un'altra persona in posa di fronte "Tetto in ferro per il nuovo salone imbottigliamento della società Peroni: campata centrale", in un esterno.
 Intenzionalità: documentazione interna.
 Luogo: Poggio Mirteto.
 Data: 7 giugno 1938.

Provenienza: Roma - sede.
 Dati tecnici: stampa b/n.
 Formato: cm 12x17,5.
 Data: 1938.
 Collocazione: IV-c-6

2.1

Soggetto: Franco Peroni e un'altra persona all'interno del cortile di uno stabilimento della Pepsi Cola.
 Evento: "Viaggio in Germania per studiare impianto Pepsi-Cola a Milano".
 Intenzionalità: documentazione interna.

Luogo: Germania.
 Data: 1960.

Provenienza: Roma - sede.
 Dati tecnici: stampa b/n su cartolina postale e negativo.
 Formato: cm 10,5x14,5 e mm 24x36.
 Data: 1960.
 Collocazione: IV-c-9

2.2

Soggetto: camion in movimento davanti ad uno stabilimento della Pepsi Cola.
 Evento: "Viaggio in Germania per studiare impianto Pepsi-Cola a Milano".
 Intenzionalità: documentazione interna.
 Luogo: Germania.
 Data: 1960.

Provenienza: Roma - sede.
 Dati tecnici: stampa b/n su cartolina postale e negativo.
 Formato: cm 10,5x14,5 e mm 24x36.
 Data: 1960.
 Collocazione: IV-c-10

2.3

Soggetto: gruppo di persone davanti ad uno stabilimento della Pepsi Cola.
 Evento: "Viaggio in Germania per studiare impianto Pepsi-Cola a Milano".
 Intenzionalità: documentazione interna.
 Luogo: Germania.
 Data: 1960.

Provenienza: Roma - sede.
 Dati tecnici: stampa b/n su cartolina postale e negativo.
 Formato: cm 10,5x14,5 e mm 24x36.
 Data: 1960.
 Collocazione: IV-c-11

2.4

Soggetto: linea di imbottigliamento con maestranze maschili e femminili di uno stabilimento Pepsi Cola.
 Evento: "Viaggio in Germania per studiare impianto Pepsi-Cola a Milano".
 Intenzionalità: documentazione interna.
 Luogo: Germania.
 Data: 1960.

Provenienza: Roma - sede.
 Dati tecnici: stampa b/n su cartolina postale e negativo.
 Formato: cm 10,5x14,5 e mm 24x36.

Data: 1960.
Collocazione: IV-c-12

2.5

Soggetto: camion della Pepsi Cola nel cortile di uno stabilimento.
Evento: "Viaggio in Germania per studiare impianto Pepsi-Cola a Milano".
Intenzionalità: documentazione interna.
Luogo: Germania.
Data: 1960.

Provenienza: Roma - sede.
Dati tecnici: stampa b/n su cartolina postale e negativo.
Formato: cm 10,5x14,5 e mm 24x36.
Data: 1960.
Collocazione: IV-c-13

2.6

Soggetto: camion della Pepsi Cola nel cortile di uno stabilimento con due operai e un carrello elevatore.
Evento: "Viaggio in Germania per studiare impianto Pepsi-Cola a Milano".
Intenzionalità: documentazione interna.
Luogo: Germania.
Data: 1960.

Provenienza: Roma - sede.
Dati tecnici: stampa b/n su cartolina postale e negativo.
Formato: cm 10,5x14,5 e mm 24x36.
Data: 1960.
Collocazione: IV-c-14

2.7

Soggetto: operaio alla guida di un carrello elevatore con casse di bottiglie all'interno di un magazzino della Pepsi Cola.
Evento: "Viaggio in Germania per studiare impianto Pepsi-Cola a Milano".
Intenzionalità: documentazione interna.
Luogo: Germania.
Data: 1960.

Provenienza: Roma - sede.
Dati tecnici: stampa b/n su cartolina postale e negativo.
Formato: cm 10,5x14,5 e mm 24x36.
Data: 1960.
Collocazione: IV-c-15

2.8

Soggetto: caldaie a vapore all'interno di uno stabilimento della Pepsi Cola.

Evento: "Viaggio in Germania per studiare impianto Pepsi-Cola a Milano".
Intenzionalità: documentazione interna.
Luogo: Germania.
Data: 1960.

Provenienza: Roma - sede.
Dati tecnici: stampa b/n su cartolina postale e negativo.
Formato: cm 10,5x14,5 e mm 24x36.
Data: 1960.
Collocazione: IV-c-16

2.9

Soggetto: "Imbottigliamento PEPSI-COLA KOELN. Veduta della sala imbottigliamento dalla strada per l'aeroporto".
Evento: "Viaggio in Germania per studiare impianto Pepsi-Cola a Milano".
Intenzionalità: documentazione interna.
Luogo: Colonia (Germania).
Data: 1960.

Provenienza: Roma - sede.
Dati tecnici: stampa b/n di cui una su cartolina postale e negativa.
Formato: cm 9,5x12,5 e mm 24x36.
Data: 1960.
Collocazione: IV-c-17

2.10

Soggetto: esterno di uno stabilimento Pepsi Cola.
Evento: "Viaggio in Germania per studiare impianto Pepsi-Cola a Milano".
Intenzionalità: documentazione interna.
Luogo: Aachen (Germania).
Data: 1960.

Provenienza: Roma - sede.
Dati tecnici: stampa b/n su cartolina postale e negativo.
Formato: cm 10,5x14,5 e mm 24x36.
Data: 1960.
Collocazione: IV-c-18

2.11

Soggetto: "Imbottigliamento PEPSI-COLA KOELN. Prospetto su strada del Fabbricato Uffici - sulla destra: prospetto e mostra della sala imbottigliamento - 6 luglio 1960".
Evento: "Viaggio in Germania per studiare impianto Pepsi-Cola a Milano".
Intenzionalità: documentazione interna.
Luogo: Colonia (Germania).
Data: 1960.

Provenienza: Roma - sede.
 Dati tecnici: stampa b/n e negativo.
 Formato: cm 9,5x12,5 e mm 24x36.
 Data: 1960.
 Collocazione: IV-c-19

2.12

Soggetto: camion della Pepsi Cola carico di casse di bottiglie all'interno di un magazzino.
 Evento: "Viaggio in Germania per studiare impianto Pepsi-Cola a Milano".
 Intenzionalità: documentazione interna.
 Luogo: Germania.
 Data: 1960.

Provenienza: Roma - sede.
 Dati tecnici: stampa b/n su cartolina postale e negativo.
 Formato: cm 10,5x14,5 e mm 24x36.
 Data: 1960.
 Collocazione: IV-c-20

2.13

Soggetto: "Micronegative.
 - luglio 1960 = visite Pepsi Cola Germania.
 - anno 1959 = Rumboldt - perdite lavoraz. birra.
 - febbraio 1962 = bollette doganali soggette a rimborso IGE
 - anno 1960 = Enciclopedia agraria - Schema lavorazione birra.
 - 1/3 anno 1962 = Specchio offerte macc. imb.to Bari.
 - 4 pagine del volume *Imposte di produzione*.
 - decreto Genio Civile [...]".
 Intenzionalità: documentazione interna.
 Luogo: s.l.
 Data: 1962.

Provenienza: Roma - sede.
 Dati tecnici: 8+19+2+2 negativi b/n.
 Formato: mm 24x36.
 Data: 1962.
 Collocazione: IV-c-8

3

Soggetto: esterni dello stabilimento della Dortmunder Brauerei.
 Intenzionalità: documentazione interna.
 Luogo: Dortmund.
 Data: 1970.

Provenienza: Roma - sede.

Dati tecnici: 3 stampe colore.
 Formato: cm 9x12,5.
 Data: 1970.
 Collocazione: XII-a-9/11

4

Soggetto: cortile interno del lotto dell'ex stabilimento Birra Peroni compreso tra le vie Reggio Emilia, Nizza e Cagliari, già adibito a scuderie e officine: veduta d'insieme e particolare.
 Evento: restauro del lotto dell'ex stabilimento Birra Peroni destinato a Galleria comunale di arte moderna e contemporanea.
 Luogo: Roma.
 Data: 1998.

Provenienza: Roma - Galleria comunale d'arte moderna e contemporanea.
 Autore: Rita Paesani.
 Dati tecnici: 2 diapositive colore.
 Formato: mm 24x36.
 Data: 1998.
 Collocazione: IV-a-2/3

5

Soggetto: particolare di una sala di cottura.
 Luogo: s.l.
 Data: s.d.

Provenienza: Roma - sede.
 Dati tecnici: stampa b/n.
 Formato: cm 16x23.
 Data: s.d.
 Collocazione: IV-c-1
 La foto riporta il timbro della ditta Ziemann di Feuerbach (Stoccarda) sul retro.

6

Soggetto: silos di stoccaggio materie prime.
 Luogo: s.l.
 Data: s.d.

Provenienza: Roma - sede.
 Dati tecnici: stampa b/n.
 Formato: cm 17x21.
 Data: s.d.
 Collocazione: IV-c-2

7.1

Soggetto: lavatrice per teli filtro miscela.

Intenzionalità: documentazione interna.

Luogo: s.l.

Data: s.d.

Provenienza: Roma - sede.

Dati tecnici: stampa b/n.

Formato: cm 17x23.

Data: s.d.

Collocazione: IV-c-3

7.2

Soggetto: mulino a secco per malto.

Intenzionalità: documentazione interna.

Luogo: s.l.

Data: s.d.

Provenienza: Roma - sede.

Dati tecnici: stampa b/n.

Formato: cm 17x23.

Data: s.d.

Collocazione: IV-c-4

8

Soggetto: carro trainato da cavalli con conducenti e pubblico sullo sfondo, in un campo ostacoli durante una manifestazione.

Evento: esposizione internazionale di cavalli da tiro.

Intenzionalità: documentazione interna.

Luogo: Londra.

Data: s.d.

Provenienza: Roma - sede.

Autore: Fleet Fotos, Londra.

Dati tecnici: stampa b/n.

Formato: cm 12,5x17,5.

Data: s.d.

Collocazione: IV-c-7

Manifestazioni esterne

1

Soggetto: Franco Peroni ed altri partecipanti al tavolo dei lavori.

Evento: riunione della "Communauté de travail des brasseurs du marché commun".

Altre persone identificate: Mario Baglia Bambergi, Cesare Martin.

Intenzionalità: pubblicazione.

Luogo: Amsterdam.

Data: [anni Cinquanta].

Provenienza: Roma - sede.

Autore: Lindeman, Amsterdam.

Dati tecnici: stampa b/n.

Formato: cm 18x24.

Data: [anni Cinquanta].

Collocazione: IX-c-2

2.1

Soggetto: partecipanti alla conferenza in un interno durante l'intervento di un relatore.

Evento: conferenza dell'Associazione italiana dei tecnici birrari.

Intenzionalità: documentazione interna.

Luogo: Milano.

Data: [1961].

Provenienza: stab. Padova.

Autore: Farabola [Milano].

Dati tecnici: stampa b/n.

Formato: cm 18x24.

Data: [1961].

Collocazione: X-a-20

2.2

Soggetto: Fleury Caratsch al tavolo dei relatori durante il suo intervento alla conferenza.

Evento: conferenza dell'Associazione italiana dei tecnici birrari.

Intenzionalità: documentazione interna.

Luogo: Milano.

Data: [1961].

Provenienza: stab. Padova.

Autore: Farabola, [Milano].

Dati tecnici: stampa b/n.

Formato: cm 18x24.

Data: [1961].

Collocazione: X-a-21

2.3

Soggetto: Fleury Caratsch al tavolo dei relatori durante il suo intervento alla conferenza.

Evento: conferenza dell'Associazione italiana dei tecnici birrari.

Intenzionalità: documentazione interna.

Luogo: Milano.

Data: [1961].

Provenienza: stab. Padova.
Autore: Farabola, [Milano].
Dati tecnici: stampa b/n.
Formato: cm 18x24.
Data: [1961].
Collocazione: X-a-22

3.1

Soggetto: partecipanti alla conferenza in un interno durante una relazione.
Evento: conferenza dell'Associazione italiana dei tecnici birrari.
Intenzionalità: documentazione interna.
Luogo: Taormina.
Data: [1968].

Provenienza: stab. Padova.
Dati tecnici: stampa b/n.
Formato: cm 18x24.
Data: [1968].
Collocazione: X-a-65

3.2

Soggetto: partecipanti alla conferenza in un interno durante una relazione.
Evento: conferenza dell'Associazione italiana dei tecnici birrari.
Persone identificate: Francesco Peroni, Gino Spaeth.
Intenzionalità: documentazione interna.
Luogo: Taormina.
Data: [1968].

Provenienza: stab. Padova.
Dati tecnici: stampa b/n.
Formato: cm 18x24.
Data: [1966].
Collocazione: X-a-66

3.3

Soggetto: partecipanti alla conferenza seduti al tavolo dei relatori.
Evento: conferenza dell'Associazione italiana dei tecnici birrari.
Persone identificate: Giovanni Luciani, Fleury Caratsch, Antonino Martella.
Intenzionalità: documentazione interna.
Luogo: Taormina.
Data: [1968].

Provenienza: stab. Padova.
Dati tecnici: stampa b/n.

Formato: cm 18x24.
Data: [1968].
Collocazione: X-a-67

4

Soggetto: Rodolfo Peroni e Micki Kauth, intermediaria per l'acquisto di materie prime, in un esterno.
Intenzionalità: documentazione interna.
Luogo: Monaco.
Data: 1977.

Provenienza: Roma - sede.
Dati tecnici: stampa b/n.
Formato: cm 8,5x13.
Data: 1977.
Collocazione: IX-c-4

5

Soggetto: riunione del Comité Branche Bier della Kronenbourg a Santorini in Grecia.
Persone identificate: Maurice de Karvaenol, Jaky Notardonato, Maurice Rouquille, Rodolfo Peroni.
Intenzionalità: documentazione interna.
Luogo: Santorini.
Data: 1994.

Provenienza: Roma - sede.
Dati tecnici: 8 stampe colore.
Formato: cm 10x15.
Data: 1994.
Collocazione: IX-c-5

COMMERCIALE/RELAZIONI ESTERNE

Concessionari

Le foto documentano l'attività delle ditte concessionarie della Birra Peroni dagli anni Venti ai giorni nostri: i loro impianti di imbottigliamento e i depositi, le visite alle fabbriche Peroni, le gite, le cerimonie di premiazione, i tornei sportivi.

1.1

Soggetto: muli della ditta Meletti carichi di casse con i conducenti in sosta su una strada.
Intenzionalità: documentazione interna.

Luogo: Ascoli Piceno.
Data: [anni Venti].

Provenienza: ditta concessionaria Meletti di Ascoli Piceno.
Autore: Coppola, Ascoli Piceno.
Dati tecnici: stampa b/n su cartoncino rigido.
Formato: cm 12x16.
Data: [anni Venti].
Collocazione: scatola 1 foto 7.

1.2

Soggetto: interno della sala di imbottigliamento della ditta Meletti con immagini pubblicitarie della birra Spiess alle pareti.
Intenzionalità: documentazione interna.
Luogo: Ascoli Piceno.
Data: [anni Venti].

Provenienza: ditta concessionaria Meletti di Ascoli Piceno.
Autore: Coppola, Ascoli Piceno.
Dati tecnici: stampa b/n su cartoncino rigido.
Formato: cm 15,5x22.
Data: [anni Venti].
Collocazione: scatola 1 foto 8.

2

Soggetto: muli della ditta Meletti carichi di casse con i conducenti in sosta su una strada.
Intenzionalità: documentazione interna.
Luogo: Ascoli Piceno.
Data: [anni Venti].

Provenienza: ditta concessionaria Meletti di Ascoli Piceno.
Dati tecnici: riproduzione di stampa b/n e 2 negativi.
Formato: cm 12,5x17,5.
Intenzionalità: documentazione interna.
Data: 1994.
Collocazione: V-a-1

3

Soggetto: esterni ed interni con particolari degli impianti del centro di imbottigliamento del concessionario Ceccolini di Pesaro.
Intenzionalità: documentazione interna.
Luogo: Pesaro.
Data: [anni Cinquanta].

Provenienza: ditta Ceccolini di Pesaro.

Dati tecnici: 24 stampe b/n.
Formato: vari.
Data: [anni Cinquanta].
Album monografico: 31.

4

Soggetto: facciata esterna del deposito della Itala Pilsen.
Intenzionalità: documentazione interna.
Luogo: Ancona.
Data: [anni Cinquanta].

Provenienza: stab. Padova.
Dati tecnici: stampa b/n.
Formato: cm 12x17.
Data: [anni Cinquanta].
Collocazione: X-a-69

5

Soggetto: "Imbottigliamento Galvanina" (esterni ed interni dello stabilimento di imbottigliamento dell'acqua Galvanina a Rimini).
Intenzionalità: documentazione interna.
Luogo: Rimini.
Data: [anni Sessanta].

Provenienza: stab. Padova.
Dati tecnici: 16 stampe b/n.
Formato: cm 8,5x13,5 e 10,5x10,5.
Data: [anni Sessanta].
Album monografico: 70.
Contiene anche un pieghevole illustrato del ristorante "Galvanina".

6

Soggetto: furgone Ape Piaggio arancione con scritta Birra Peroni, in dotazione alla ditta concessionaria F.G. La Torre di Manfredonia (BA) in un cortile.
Intenzionalità: documentazione interna.
Luogo: Bari.
Data: [anni Sessanta/Settanta].

Provenienza: stab. Bari.
Autore: Ultrafoto, Bari
Dati tecnici: stampa colore.
Formato: cm 19,5x25.
Data: [anni Sessanta/Settanta].
Collocazione: V-a-5

7

Soggetto: "Imbottigliamento di Rimini" (interni ed esterni del centro d'imbottigliamento di Rimini).

Intenzionalità: documentazione interna.

Luogo: Padova.

Data: [anni Sessanta].

Provenienza: stab. Padova.

Autore: Giordani, Padova.

Dati tecnici: 14 stampe b/n.

Formato: cm 13x17,5.

Data: [anni Sessanta].

Album monografico: 66.

8.1

Soggetto: lavatrice bottiglie del centro di imbottigliamento di Rimini con manodopera femminile al lavoro.

Intenzionalità: documentazione interna.

Luogo: Rimini.

Data: [anni Sessanta].

Provenienza: stab. Padova.

Autore: Moretti, Rimini.

Dati tecnici: stampa b/n.

Formato: cm 17,5x23.

Data: [anni Sessanta].

Collocazione: X-a-5

8.2

Soggetto: pastorizzatore del centro di imbottigliamento di Rimini con manodopera al lavoro.

Intenzionalità: documentazione interna.

Luogo: Rimini.

Data: [anni Sessanta].

Provenienza: stab. Padova.

Autore: Moretti, Rimini.

Dati tecnici: stampa b/n.

Formato: cm 17,5x23.

Data: [anni Sessanta].

Collocazione: X-a-6

8.3

Soggetto: pastorizzatore e imbottigliatrice del centro di imbottigliamento di Rimini.

Intenzionalità: documentazione interna.

Luogo: Rimini.

Data: [anni Sessanta].

Provenienza: stab. Padova.

Autore: Moretti, Rimini.

Dati tecnici: stampa b/n.

Formato: cm 17,5x23,5.

Data: [anni Sessanta].

Collocazione: X-a-7

9

Soggetto: operaio accanto a un furgone "Ape" Piaggio con insegna Birra Peroni a forma di tappo a corona in un esterno.

Luogo: s.l.

Data: [anni Sessanta].

Provenienza: stab. Roma.

Dati tecnici: stampa b/n.

Formato: cm 10x15.

Data: [anni Sessanta].

Collocazione: V-a-7

10

Soggetto: Fleury Caratsch e la signora Corà (moglie concessionario) in un esterno.

Evento: visita dei concessionari allo stabilimento di Padova.

Intenzionalità: documentazione interna.

Luogo: Padova.

Data: [anni Sessanta].

Provenienza: stab. Padova.

Dati tecnici: stampa b/n.

Formato: cm 10,5x15.

Data: [anni Sessanta].

Collocazione: X-a-38

11

Soggetto: Lina Galardini, moglie di un concessionario, con un leopardo in braccio nello zoo di Pistoia.

Intenzionalità: documentazione interna.

Luogo: Pistoia.

Data: 1970.

Provenienza: stab. Padova.

Dati tecnici: stampa colore.

Formato: cm 12,5x17,5.

Data: 1970.

Collocazione: X-a-11

12

Soggetto: Rodolfo Peroni con un gruppo di concessionari della Birra Raffo in posa in un parco.

Evento: gita dei concessionari dello stabilimento della Birra Raffo di Taranto a Napoli.

Intenzionalità: documentazione interna.

Luogo: Napoli.

Data: 1971.

Provenienza: Roma - sede.

Dati tecnici: stampa colore.

Formato: cm 12,5x17,5.

Data: 1971.

Collocazione: V-a-3

13

Soggetto: membri dell'alta direzione e dirigenti al tavolo dei lavori.

Evento: riunione all'Hotel Parco dei Principi nell'ambito della gita a Roma dei concessionari dello stabilimento di Udine.

Persone identificate: Giorgio Natali, Rodolfo Peroni, Andrea Mondello, Alessandro Beretta, Ercole Peroni e Marco Peroni.

Intenzionalità: documentazione interna.

Luogo: Roma.

Data: 4-10 novembre 1979.

Provenienza: Roma - sede.

Dati tecnici: 2 stampe colore.

Formato: cm 20x29,5.

Data: 1979.

Collocazione: V-a-15/16

14

Soggetto: Fleury Caratsch, Giorgio Zasio, Tony Paccagnella e un'altra persona in posa in un interno.

Evento: premiazione di Tony Paccagnella (ditta tubi e saldature) durante la gita dei concessionari a Abano Terme.

Intenzionalità: documentazione interna.

Luogo: Abano Terme.

Data: [1979].

Provenienza: stab. Padova.

Dati tecnici: stampa b/n (2 copie).

Formato: cm 20x25.

Data: [1979].

Collocazione: X-a-3

15

Soggetto: Rodolfo Peroni e Andrea Mondello con alcuni concessionari in un esterno.

Evento: gita dei concessionari.

Intenzionalità: documentazione interna.

Luogo: Napoli.

Data: [anni Settanta].

Provenienza: Roma - sede.

Dati tecnici: stampa b/n.

Formato: cm 12,5x18.

Data: [anni Settanta].

Collocazione: V-a-2

16

Soggetto: partecipanti al ballo dei "ruzzantini" padovani.

Evento: gita dei concessionari.

Intenzionalità: documentazione interna.

Data: [anni Settanta].

Provenienza: stab. Padova.

Dati tecnici: stampa colore.

Formato: cm 9x 12,5.

Data: [anni Settanta].

Collocazione: X-a-37

17

Soggetto: Fleury Caratsch e la moglie di un concessionario in posa in un esterno dello stabilimento di Padova.

Intenzionalità: documentazione interna.

Luogo: Padova.

Data: [anni Settanta].

Provenienza: stab. Padova.

Dati tecnici: stampa colore.

Formato: cm 10x15.

Data: [anni Settanta].

Collocazione: X-a-39

18

Soggetto: Fleury Caratsch e un concessionario di Mestre in un interno.

Intenzionalità: documentazione interna.

Luogo: Padova.

Data: [anni Settanta].

Provenienza: stab. Padova.
 Dati tecnici: stampa colore.
 Formato: cm 8,5x10,5.
 Data: [anni Settanta].
 Collocazione: X-a-40

19

Soggetto: "Visita concessionari" (cena e serata folcloristica con i "ruzzantini" della città di Padova).
 Intenzionalità: documentazione interna.
 Persone identificate: Rodolfo Peroni, Alessandro Beretta.
 Luogo: Padova.
 Data: [anni Settanta].

Provenienza: stab. Padova.
 Dati tecnici: 23 stampe colore.
 Formato: cm 12,5x18.
 Data: [anni Settanta].
 Album monografico: 81.

20

Soggetto: Rodolfo Peroni con un gruppo di concessionari di Padova e i loro familiari in posa nella birreria dello stabilimento di Roma.
 Intenzionalità: documentazione interna.
 Luogo: Roma.
 Data: [anni Settanta].

Provenienza: stab. Padova.
 Dati tecnici: stampa colore.
 Formato: cm 23x29.
 Data: [anni Settanta].
 Collocazione: scatola 1 foto 21.

21

Soggetto: gruppo di concessionari e loro familiari in posa nella sala di cottura dello stabilimento di Padova.
 Intenzionalità: documentazione interna.
 Luogo: Roma.
 Data: [anni Settanta].

Provenienza: stab. Padova.
 Dati tecnici: stampa colore.
 Formato: cm 24,5x30.

Data: [anni Settanta].
 Collocazione: scatola 1 foto 22.

22

Soggetto: gruppo di concessionari e loro familiari in posa nella sala di cottura dello stabilimento di Padova.
 Intenzionalità: documentazione interna.
 Luogo: Roma.
 Data: [anni Settanta].

Provenienza: stab. Padova.
 Dati tecnici: stampa colore.
 Formato: cm 24x30.
 Data: [anni Settanta].
 Collocazione: scatola 1 foto 23.

23

Soggetto: gruppo di concessionari di Bari e loro familiari in posa nella sala di cottura dello stabilimento di Padova.
 Intenzionalità: documentazione interna.
 Luogo: Roma.
 Data: [anni Settanta].

Provenienza: stab. Padova.
 Autore: Candid camera, Padova.
 Dati tecnici: stampa colore.
 Formato: cm 24x30.
 Data: [anni Settanta].
 Collocazione: scatola 1 foto 24.

24

Soggetto: Rodolfo Peroni e un gruppo di concessionari di Bari con i loro familiari in posa nella sala di cottura dello stabilimento di Padova.
 Intenzionalità: documentazione interna.
 Luogo: Roma.
 Data: [anni Settanta].

Provenienza: stab. Padova.
 Autore: Candid camera, Padova.
 Dati tecnici: stampa colore.
 Formato: cm 24x30.
 Data: [anni Settanta].
 Collocazione: scatola 1 foto 25.

25

Soggetto: Rodolfo Peroni e un gruppo di concessionari di Napoli con i loro fa-

miliari in posa nella sala di cottura dello stabilimento di Padova.
 Intenzionalità: documentazione interna.
 Luogo: Roma.
 Data: [anni Settanta].

Provenienza: stab. Padova.
 Autore: Candid camera, Padova.
 Dati tecnici: stampa colore.
 Formato: cm 24x30.
 Data: [anni Settanta].
 Collocazione: scatola 1 foto 26.

26
 Soggetto: Rodolfo Peroni e un gruppo di concessionari di Napoli con i loro familiari in posa nella sala di cottura dello stabilimento di Padova.
 Intenzionalità: documentazione interna.
 Luogo: Roma.
 Data: [anni Settanta].

Provenienza: stab. Padova.
 Autore: Candid camera, Padova.
 Dati tecnici: stampa colore.
 Formato: cm 24x30.
 Data: [anni Settanta].
 Collocazione: scatola 1 foto 27.

27
 Soggetto: gruppo di concessionari di Napoli e loro familiari in posa nella sala di cottura dello stabilimento di Padova.
 Intenzionalità: documentazione interna.
 Luogo: Roma.
 Data: [anni Settanta].

Provenienza: stab. Padova.
 Autore: Candid camera, Padova.
 Dati tecnici: stampa colore.
 Formato: cm 24x30.
 Data: [anni Settanta].
 Collocazione: scatola 1 foto 28.

28
 Soggetto: gruppo di concessionari di Bari e loro familiari in posa nella sala di cottura dello stabilimento di Padova.
 Intenzionalità: documentazione interna.
 Luogo: Roma.
 Data: [anni Settanta].

Provenienza: stab. Padova.
 Autore: Candid camera, Padova.
 Dati tecnici: stampa colore.
 Formato: cm 20x25.
 Data: [anni Settanta].
 Collocazione: scatola 1 foto 29.

29
 Soggetto: Rodolfo Peroni, Massimo Cavalli, Carlo Palladini e altre persone in piscina.
 Evento: gita di concessionari a Padova.
 Intenzionalità: documentazione interna.
 Luogo: Padova.
 Data: 1980.

Provenienza: Roma - sede.
 Dati tecnici: stampa colore.
 Formato: cm 9x12,5.
 Data: 1980.
 Collocazione: V-a-8

30
 Soggetto: partecipanti alla crociera dei concessionari sulla nave Danae.
 Evento: crociera dei concessionari sulla nave Danae.
 Persone identificate: Rodolfo Peroni, Marco Peroni.
 Intenzionalità: documentazione interna.
 Data: 1983.

Provenienza: Roma - sede.
 Dati tecnici: 2 stampe colore.
 Formato: cm 13x17.
 Data: 1983.
 Collocazione: V-a-17/18

31
 Soggetto: Rodolfo Peroni, Giuseppe Bucci, Silvio Franco ed un gruppo di concessionari in una sala.
 Evento: crociera dei concessionari sulla nave Danae.
 Intenzionalità: documentazione interna.
 Data: 1983.

Provenienza: Roma - sede.
 Dati tecnici: stampa colore.
 Formato: cm 12,5x17,5.
 Data: 1983.
 Collocazione: V-a-19

32

Soggetto: Rodolfo Peroni durante il discorso di saluto nel salone della nave Danae.

Evento: crociera dei concessionari sulla nave Danae.

Intenzionalità: documentazione interna.

Data: 1983.

Provenienza: Roma - sede.

Dati tecnici: stampa colore.

Formato: cm 10x15.

Data: 1983.

Collocazione: V-a-9

33

Soggetto: Rodolfo Peroni e concessionari in una sala di ristorante.

Evento: gita dei concessionari.

Intenzionalità: documentazione interna.

Data: 1990.

Provenienza: Roma - sede.

Dati tecnici: 2 stampe colore.

Formato: cm 10x15.

Data: 1990.

Collocazione: V-a-10/12

Punti vendita

La serie contiene particolari esterni e interni di bar e di chioschi personalizzati Peroni, oltre a vetrine e scaffali con allestimenti di prodotti Peroni nei vecchi negozi di "Vini e oli", di alimentari o nei primi supermercati della Capitale.

1

Soggetto: facciata esterna della birreria dei fratelli Tempera a via S. Marcello.

Intenzionalità: documentazione interna.

Luogo: Roma.

Data: [anni Trenta].

Provenienza: stab. Roma.

Dati tecnici: 2 stampe b/n.

Formato: cm 17,5x23,5.

Data: [anni Trenta].

Collocazione: V-b-1/2

2

Soggetto: bevitori di birra in posa di fronte ad un chiosco Birra Peroni.

Intenzionalità: documentazione interna.

Luogo: Napoli.

Data: [anni Trenta].

Provenienza: stab. Napoli.

Dati tecnici: 2 stampe b/n.

Formato: cm 11x16,5.

Data: [anni Trenta].

Collocazione: V-b-3/4

3

Soggetto: facciata esterna di un "deposito ghiaccio e birra" a Roma con clienti seduti ai tavoli.

Intenzionalità: documentazione interna.

Luogo: Roma.

Data: [anni Trenta].

Provenienza: stab. Roma.

Dati tecnici: 6 contatti b/n, 6 negativi, 1 diapositiva.

Formato: cm 5,5x5,5, cm 5,5x5,5, cm 6x7.

Data: [anni Trenta].

Collocazione: V-b-18

4

Soggetto: chiosco della Birra Peroni con cameriere e avventori.

Intenzionalità: documentazione interna.

Luogo: Bari.

Data: 2 ottobre 1950.

Provenienza: stab. Bari.

Autore: Ficarelli, Bari.

Dati tecnici: 3 stampe b/n.

Formato: cm 17,5x23,5.

Data: 1950.

Collocazione: V-b-7/9

5.1

Soggetto: esterno di un bar.

Intenzionalità: documentazione interna.

Luogo: Taranto.

Data: 3 ottobre 1951.

Provenienza: stab. Taranto.

Autore: Marajulo, Taranto.

Dati tecnici: stampa b/n.

Formato: cm 12x17,5.

Data: 1951.

Collocazione: V-b-11

5.2

Soggetto: interno di una sala con tavoli di un bar.
Intenzionalità: documentazione interna.
Luogo: Taranto.
Data: [1951].

Provenienza: stab. Taranto.
Autore: Marajulo, Taranto.
Dati tecnici: stampa b/n.
Formato: cm 12x17,5.
Data: [1951].
Collocazione: V-b-12

5.3

Soggetto: particolare dell'interno di un bar.
Intenzionalità: documentazione interna.
Luogo: Taranto.
Data: [1951].

Provenienza: stab. Taranto.
Autore: Marajulo, Taranto.
Dati tecnici: stampa b/n.
Formato: cm 12x17,5.
Data: [1951].
Collocazione: V-b-13

5.4

Soggetto: interno di una sala con tavoli di un locale.
Intenzionalità: documentazione interna.
Luogo: Taranto.
Data: [1951].

Provenienza: stab. Taranto.
Autore: Marajulo, Taranto.
Dati tecnici: stampa b/n.
Formato: cm 12x17,5.
Data: [1951].
Collocazione: V-b-14

5.5

Soggetto: particolare del banco di mescita di un bar.
Intenzionalità: documentazione interna.
Luogo: Taranto.
Data: [1951].

Provenienza: stab. Taranto.
Autore: Marajulo, Taranto.
Dati tecnici: stampa b/n.
Formato: cm 12x17,5.
Data: [1951].
Collocazione: V-b-15

6.1

Soggetto: chiosco Birra Peroni in viale Teatro Mediterraneo.
Intenzionalità: documentazione interna.
Luogo: Napoli.
Data: [anni Cinquanta].

Provenienza: stab. Napoli.
Autore: Bruno, Napoli.
Dati tecnici: stampa b/n.
Formato: cm 11x17.
Data: [anni Cinquanta].
Collocazione: V-b-5

6.2

Soggetto: chiosco Birra Peroni all'ingresso del "Parco divertimenti".
Intenzionalità: documentazione interna.
Luogo: Napoli.
Data: [anni Cinquanta]

Provenienza: stab. Napoli.
Autore: Bruno, Napoli.
Dati tecnici: stampa b/n.
Formato: cm 11,5x17,5.
Data: [anni Cinquanta].
Collocazione: V-b-6

7

Soggetto: Luigi Calabrice all'interno di un bar con oggettistica Peroni sugli scaffali e le pareti (foto donata da Luigi Calabrice).
Luogo: s.l.
Data: [anni Cinquanta].

Provenienza: Luigi Calabrice.
Dati tecnici: riproduzione di stampa b/n.
Formato: cm 13x17,5.
Data: 1998.
Collocazione: V-b-17

8

Soggetto: esposizione di prodotti Birra Peroni e King's beer in negozi di alimentari e di "Vini e olii" ("Mercatissimo", SMA in via Baccharini, Dell'Omo in via Alessandria, Pandolfi in via Bodoni, Barigelli in via Prenestina, "Vini e olii" Cipriani in via Cernaia, Frustaglia in via dell'Acqua Bullicante, SMA in via Appia, negozi in via dei Chiodaroli, via dei Portoghesi, via della Scrofa, via Fratrina, via Mantegna, Via Simeto).

Intenzionalità: documentazione interna.

Luogo: Roma.

Data: [1964].

Provenienza: stab. Roma.

Dati tecnici: 30 stampe colore.

Formato: cm 9x13.

Data: [1964].

Collocazione: V-b-21/50

9

Soggetto: allestimento con prodotti e materiale pubblicitario Birra Peroni in una vetrina.

Intenzionalità: documentazione interna.

Data: 1964.

Provenienza: Roma.

Dati tecnici: 2 stampe colore.

Formato: cm 9x9.

Data: 1964.

Collocazione: V-b-51/52

10

Soggetto: chiosco smontabile in un esterno.

Intenzionalità: documentazione interna.

Data: 1967.

Provenienza: Roma - sede.

Dati tecnici: 5 contatti colore e 5 negativi.

Formato: cm 5,8x5,8 e mm 58x58.

Data: 1967.

Collocazione: V-b-16

11

Soggetto: vetrine di negozi di arredamento con allestimento Peroni e Nastro Azzurro ("Primo esperimento di cooperazione pubblicitaria").

Intenzionalità: documentazione interna.

Luogo: Napoli.

Data: [post 1967].

Provenienza: stab. Napoli.

Autore: Troncone, Napoli.

Dati tecnici: 3 stampe b/n.

Formato: cm 18x24.

Data: [post 1967].

Collocazione: V-b-53/55

12

Soggetto: chiosco della Birra Peroni (montato e smontato) in un giardino.

Intenzionalità: documentazione interna.

Luogo: s.l.

Data: [anni Sessanta].

Provenienza: Roma - sede.

Dati tecnici: 3 stampe colore.

Formato: cm 18x24.

Data: [anni Sessanta].

Collocazione: V-b-10; V-b-19/20

13

Soggetto: particolari esterni di un chiosco della Birra Peroni.

Intenzionalità: documentazione interna.

Luogo: s.l.

Data: [anni Settanta].

Provenienza: Roma - sede.

Dati tecnici: 3 stampe colore.

Formato: cm 18x24.

Data: [anni Settanta].

Collocazione: V-b-56/58

14

Soggetto: particolari di vetrine con esposizione della "Birra di Natale" in negozi di alimentari.

Intenzionalità: documentazione interna.

Luogo: Roma.

Data: novembre 1988.

Provenienza: stab. Roma.

Dati tecnici: 5 stampe polaroid colore.

Formato: cm 9x11.

Data: 1988.

Collocazione: V-b-61/62

15

Soggetto: chiosco della Birra Peroni con personale in posa.

Intenzionalità: documentazione interna.
Luogo: s.l. [Napoli].
Data: [anni Ottanta].

Provenienza: Roma - sede.
Dati tecnici: stampa colore.
Formato: cm 18x24.
Data: [anni Ottanta].
Collocazione: V-b-59

16

Soggetto: particolari della vetrina di una rosticceria con esposizione di prodotti Peroni Light.
Intenzionalità: documentazione interna.
Data: [1993].

Provenienza: stab. Roma.
Dati tecnici: 2 stampe colore.
Formato: cm 20x25.
Data: [1993].
Collocazione: V-b-66/67

17

Soggetto: particolari degli interni della birreria dei fratelli Tempera a via S. Marcello e personale in posa.
Luogo: Roma.
Data: [anni Novanta].

Provenienza: birreria dei fratelli Tempera.
Dati tecnici: 3 stampe colore.
Formato: cm 20x21.
Data: [anni Novanta].
Collocazione: V-b-68/70

Sponsorizzazioni

Dagli anni Sessanta in avanti la Birra Peroni ampliò il raggio d'azione promozionale legando il proprio nome ad una serie di eventi sportivi di richiamo ora locale ora nazionale, dei quali è rimasta testimonianza in foto singole ed in numerosi album monografici originali.

1

Soggetto: gruppo di dipendenti della Birra Peroni in posa in un parco con trofei sportivi.
Evento: giro di Roma di marcia e corsa.

Intenzionalità: documentazione interna.
Luogo: Roma.
Data: 1961.

Provenienza: stab. Roma.
Dati tecnici: 3 stampe b/n.
Formato: cm 18x24.
Data: 1961.
Collocazione: V-c-1/2; V-c-22

2

Soggetto: "Corriere dello Sport. 39° Giro di Roma - Internazionale di corsa e di marcia - 3 ottobre 1965 - Per i trofei Birra Peroni speciale Nastro azzurro".
Evento: gara di atletica.
Persone identificate: Rodolfo Peroni.
Intenzionalità: documentazione interna.
Luogo: Roma.
Data: 3 ottobre 1965.

Provenienza: Roma - sede.
Dati tecnici: 29 stampe b/n.
Formato: cm 18x24.
Data: 1965.
Collocazione 55.
Album monografico: 17.

3

Soggetto: "Corriere dello Sport. Leve atletiche 1966. Orvieto 15-16 ottobre 1966".
Evento: gare di atletica.
Intenzionalità: documentazione interna.
Luogo: Orvieto.
Data: 15-16 ottobre 1966.

Provenienza: Roma - sede.
Dati tecnici: 28 stampe b/n.
Formato: cm 18x24.
Data: 1966.
Album monografico: 18.
Allegato il programma a stampa della manifestazione.

4

Soggetto: "Corriere dello Sport. XI G.P. Stelle del mare - IX G.P. Delfini. Ortona (Chieti) 26-27-28 agosto 1966".
Evento: gara di nuoto.
Persone identificate: Rodolfo Peroni.

Intenzionalità: documentazione interna.
 Luogo: Ortona.
 Data: 26-28 agosto 1966.

Provenienza: Roma - sede.
 Dati tecnici: 25 stampe b/n.
 Formato: cm 18x24.
 Data: 1966.
 Album monografico: 19.

5
 Soggetto: "Corriere dello Sport. X Gran Premio di sci - VII Gran Premio Grilli Bianchi. Finale nazionale: Camigliatello Silano (Cosenza) 25-26-27 febbraio 1966 per i trofei Birra Peroni."
 Persone identificate: Rodolfo Peroni.
 Intenzionalità: documentazione interna.
 Luogo: Camigliatello Silano.
 Data: 25-27 febbraio 1966.
 Allegato il programma a stampa della manifestazione e locandine.

Provenienza: Roma - sede.
 Dati tecnici: 39 stampe b/n.
 Formato: cm 13x18.
 Data: 1966.
 Album monografico: 20.

6
 Soggetto: "Corriere dello Sport. XL Giro di Roma - Internazionale di corsa e marcia. Roma - 2 ottobre 1966".
 Evento: gara di atletica.
 Persone identificate: Rodolfo Peroni.
 Intenzionalità: documentazione interna.
 Luogo: Roma.
 Data: 2 ottobre 1966.

Provenienza: Roma - sede.
 Dati tecnici: 15 stampe b/n.
 Formato: cm 18x24.
 Data: 1966.
 Album monografico: 24.
 Allegato il programma a stampa della manifestazione.

7
 Soggetto: "Corriere dello Sport. XLI Giro di Roma - Internazionale di marcia e corsa. Roma, 1 ottobre 1967".
 Evento: gara di atletica.

Persone identificate: Rodolfo Peroni.
 Intenzionalità: documentazione interna.
 Luogo: Roma.
 Data: 1 ottobre 1967.

Provenienza: Roma - sede.
 Dati tecnici: 23 stampe b/n.
 Formato: cm 18x24.
 Data: 1967.
 Album monografico: 21.
 Allegato il programma a stampa della manifestazione.

8
 Soggetto: "Corriere dello Sport. XII Gran Premio Stelle del Mare - X Gran Premio Delfini. Finale nazionale: Torre del Greco (Napoli) 1-2-3 settembre 1967".
 Evento: gara di nuoto.
 Persone identificate: Rodolfo Peroni.
 Intenzionalità: documentazione interna.
 Luogo: Torre del Greco.
 Data: 1-3 settembre 1967.

Provenienza: Roma - sede.
 Dati tecnici: 21 stampe b/n.
 Formato: cm 18x24.
 Data: 1967.
 Album monografico: 22.
 Allegato il programma a stampa della manifestazione.

9
 Soggetto: "Corriere dello Sport. Leva nazionale della neve - 1967. Roccaraso - Rivisondoli 3-4-5- marzo 1967".
 Evento: gara di sci.
 Persone identificate: Rodolfo Peroni.
 Intenzionalità: documentazione interna.
 Luogo: Roccaraso-Rivisondoli.
 Data: 3-5 marzo 1967.

Provenienza: Roma - sede.
 Dati tecnici: 23 stampe b/n e 1 stampa colore.
 Formato: vari.
 Data: 1967.
 Album monografico: 23.
 Allegato materiale a stampa relativo alla manifestazione.

10
 Soggetto: "Corriere dello Sport. Leve atletiche nazionali - 1967. Cosenza, 28-

29 ottobre 1967".

Evento: gare di atletica.
 Persone identificate: Rodolfo Peroni.
 Intenzionalità: documentazione interna.
 Luogo: Cosenza.
 Data: 28-29 ottobre 1967.

Provenienza: Roma - sede.
 Dati tecnici: 25 stampe b/n.
 Formato: cm 18x24.
 Data: 1967.
 Album monografico: 25.
 Allegati il programma a stampa della manifestazione e una locandina.

11

Soggetto: "Corriere dello Sport. Leve nazionali atletiche. Termoli, 20 ottobre 1968".
 Evento: gara di atletica.
 Intenzionalità: documentazione interna.
 Luogo: Termoli.
 Data: 20 ottobre 1968.

Provenienza: Roma - sede.
 Dati tecnici: 22 stampe b/n.
 Formato: cm 18x24.
 Data: 1968.
 Album monografico: 26.
 Allegato il programma a stampa della manifestazione.

12

Soggetto: "Corriere dello Sport. Leve nazionali di nuoto. Trebisacce, 30-31 agosto - settembre 1968".
 Evento: gara di nuoto.
 Intenzionalità: documentazione interna.
 Luogo: Trebisacce.
 Data: 30 agosto-1 settembre 1968.

Provenienza: Roma - sede.
 Dati tecnici: 20 stampe b/n.
 Formato: cm 18x24.
 Data: 1968.
 Album monografico: 27.
 Allegato il programma a stampa della manifestazione.

13

Soggetto: "Corriere dello Sport. XII G.P. Primi Sci - IX G.P. Grilli Bianchi. Terminillo, 3-4-5 marzo 1968".
 Evento: gara di sci.
 Persone identificate: Rodolfo Peroni.
 Intenzionalità: documentazione interna.
 Luogo: Roma.
 Data: 3-5 marzo 1968.

Provenienza: Roma - sede.
 Dati tecnici: 24 stampe b/n e 2 stampe colore.
 Formato: vari.
 Data: 1968.
 Album monografico: 28.
 Allegato il programma a stampa della manifestazione

14

Soggetto: "Corriere dello Sport. 42° Giro di Roma - Internazionale di corsa e di marcia. Roma, 4 novembre 1968".
 Evento: gara di atletica.
 Intenzionalità: documentazione interna.
 Luogo: Roma.
 Data: 4 novembre 1968.

Provenienza: Roma - sede.
 Dati tecnici: 22 stampe b/n e 1 stampa colore.
 Formato: cm 18x24.
 Data: 1968.
 Album monografico: 29.
 Allegato il programma a stampa della manifestazione.

15

Soggetto: Giuseppe Bucci e un partecipante con in mano un mazzo di fiori in una sala.
 Evento: premiazione del giro di Roma di marcia e corsa, trofeo Birra Peroni.
 Intenzionalità: documentazione interna.
 Luogo: Roma.
 Data: 1968.

Provenienza: stab. Roma.
 Dati tecnici: stampa b/n.
 Formato: cm 18x24.
 Data: 1968.
 Collocazione: V-c-5

16

Soggetto: Giuseppe Bucci in posa durante la premiazione di un partecipante, con hostess e spettatori, su una spiaggia.

Evento: premiazione del "Gran Premio Birra Peroni-Nastro Azzurro" di tiro al piattello.

Altre persone identificate: Fernando Rauco.

Intenzionalità: documentazione interna.

Luogo: Roma.

Data: [anni Sessanta].

Provenienza: stab. Roma.

Autore: Mastellone, Roma.

Dati tecnici: 2 stampe b/n.

Formato: cm 18x24.

Data: [anni Sessanta].

Collocazione: V-c-3/4

17

Soggetto: trofei sportivi, chop metallico offerto dalla Birra Peroni e barattoli di Nastro Azzurro.

Evento: premiazione di un torneo di pesca sportiva.

Luogo: Roma.

Data: 5 luglio 1971.

Provenienza: stab. Roma.

Dati tecnici: 5 stampe b/n.

Formato: cm 10,5x14,5.

Data: 1971.

Collocazione: V-c-11/15

18

Soggetto: Giuseppe Bucci e un gruppo di concessionari con una coppa offerta dalla Birra Peroni di notte in un esterno.

Evento: campionati laziali di tiro al piattello.

Persone identificate: Renzo Quaresima, Fernando Rauco.

Intenzionalità: documentazione interna.

Luogo: s.l. [Roma].

Data: [1974].

Provenienza: stab. Roma.

Dati tecnici: stampa colore.

Formato: cm 20x25.

Data: [1974].

Collocazione: V-c-7

19

Soggetto: Rodolfo Peroni ed altre persone a passeggio sulla neve.

Evento: abbinamento Birra Peroni/Corriere dello sport.

Intenzionalità: documentazione interna.

Altre persone identificate: Carlo Pacini.

Luogo: Camigliatello Silano.

Data: [anni Settanta].

Provenienza: Roma - sede.

Dati tecnici: stampa colore.

Formato: cm 18x24.

Data: [anni Settanta].

Collocazione: V-c-6

20

Soggetto: Rodolfo Peroni e altre persone nella tribuna d'onore.

Evento: partita di pallacanestro tra le squadre Analcolica Peroni Livorno e Lebole Mestre.

Altre persone identificate: Rossitto, Tito Tartaglia, Rinaldo De Giacomi, Francesco Bianchi, Paola e Franco Peroni.

Intenzionalità: documentazione interna.

Luogo: Livorno.

Data: 17 dicembre 1982.

Provenienza: Roma - sede.

Dati tecnici: stampa colore.

Formato: cm 20,5x28.

Data: 1982.

Collocazione: V-c-8

21

Soggetto: partecipanti e spettatori ad una gara di corsa sponsorizzata con il marchio Peroni analcolica.

Evento: gara di corsa.

Intenzionalità: documentazione interna.

Luogo: Roma.

Data: 1984.

Provenienza: stab. Roma.

Dati tecnici: 5 stampe colore.

Formato: cm 10x15.

Data: 1984.

Collocazione: V-c-16/20

22

Soggetto: gruppo di corridori su una pista e parte delle tribune con uno striscione

“Peroni Nastro Azzurro”.
 Evento: gara di corsa.
 Intenzionalità: documentazione interna.
 Data: [1985].

Provenienza: stab. Roma.
 Dati tecnici: stampa colore.
 Formato: cm 17x25.
 Data: [1985].
 Collocazione: V-c-9

23

Soggetto: gruppo di partecipanti davanti ad un chiosco Nastro Azzurro in largo di Torre Argentina.
 Evento: maratona di primavera.
 Intenzionalità: documentazione interna.
 Luogo: Roma.
 Data: [1987].

Provenienza: stab. Roma.
 Dati tecnici: stampa colore.
 Formato: cm 20x25.
 Data: [1987].
 Collocazione: V-c-10

24

Soggetto: Rodolfo Peroni con altre persone al tavolo del ristorante.
 Evento: campionati internazionali di tennis al Foro italoico.
 Luogo: Roma.
 Data: 20 maggio 1989.

Provenienza: Roma - sede.
 Dati tecnici: stampa colore.
 Formato: cm 20x30.
 Data: 1989.
 Collocazione: V-c-21

25

Soggetto: esposizione di articoli da mare e windsurf con vela personalizzati Peroni analcolica davanti alla birreria dello stabilimento di Napoli-Miano.
 Intenzionalità: documentazione interna.
 Luogo: Napoli.
 Data: [anni Ottanta].

Provenienza: stab. Napoli.

Autore: Nicoletti, Ponticelli (NA).
 Dati tecnici: stampa colore.
 Formato: cm 23,5x30.
 Data: [anni Ottanta].
 Collocazione: scatola 1 foto 9

Manifestazioni esterne/eventi speciali

Le serie raccoglie le immagini di eventi e manifestazioni a cui la Birra Peroni prese parte tramite l'allestimento di un proprio punto vendita o di un carro allegorico o con iniziative promozionali speciali. Non mancano immagini di momenti celebrativi del mondo birrario, di ricevimenti, premiazioni, cerimonie patriottiche e di incontri internazionali a fini commerciali a cui il personale direttivo dell'azienda prese parte.

1

Soggetto: interno del chiosco della Birra Peroni.
 Evento: Fiera di Levante.
 Intenzionalità: documentazione interna.
 Luogo: Bari.
 Data: [1923]

Provenienza: Roma - sede.
 Autore: Ficarelli, Bari.
 Dati tecnici: stampa b/n.
 Formato: cm 17x23.
 Data: [1923].
 Collocazione: VI-a-1

2

Soggetto: gruppo di persone con bandiera italiana in posa di fronte ad un edificio.
 Evento: cerimonia patriottica.
 Intenzionalità: documentazione interna.
 Luogo: Roma.
 Data: [anni Venti].

Provenienza: Roma - sede.
 Autore: Baldi, Roma.
 Dati tecnici: stampa b/n.
 Formato: cm 17x23.
 Data: [anni Venti].
 Collocazione: IX-c-1

3
 Soggetto: particolare del banco del padiglione della Birra Peroni con personale.
 Evento: I Fiera del Levante.
 Persone identificate: Eusebio.
 Intenzionalità: documentazione interna.
 Luogo: Bari.
 Data: 1930.

Provenienza: stab. Bari.
 Autore: Guerra, Bari.
 Dati tecnici: stampa b/n.
 Formato: cm 16,5x22,5.
 Data: 1930.
 Collocazione: VI-a-2

4
 Soggetto: visitatori ed autorità all'esterno del padiglione della Birra Peroni.
 Evento: II Fiera del Levante.
 Intenzionalità: documentazione interna.
 Luogo: Bari.
 Data: 1931.

Provenienza: stab. Bari.
 Autore: Ficarelli, Bari.
 Dati tecnici: stampa b/n.
 Formato: cm 17x23,5.
 Data: 1931.
 Collocazione: VI-a-11

5
 Soggetto: esterno del padiglione della Birra Peroni.
 Evento: III Fiera del Levante.
 Intenzionalità: documentazione interna.
 Luogo: Bari.
 Data: 1932.

Provenienza: stab. Bari.
 Autore: Ficarelli, Bari.
 Dati tecnici: stampa b/n.
 Formato: cm 17x23.
 Data: 1932.
 Collocazione: VI-a-12

6
 Soggetto: Domenico Cavalli con alcuni ospiti ai tavoli interni del padiglione del-

la Birra Peroni.
 Evento: III Fiera del Levante.
 Intenzionalità: documentazione interna.
 Luogo: Bari.
 Data: 1932.

Provenienza: stab. Bari.
 Autore: Ficarelli, Bari.
 Dati tecnici: stampa b/n.
 Formato: cm 17,5x23.
 Data: 1932.
 Collocazione: VI-a-13

7.1
 Soggetto: esterno del padiglione della Birra Peroni.
 Evento: III Fiera del Levante.
 Intenzionalità: documentazione interna.
 Luogo: Bari.
 Data: 1932.

Provenienza: stab. Bari.
 Autore: Ficarelli, Bari.
 Dati tecnici: stampa b/n.
 Formato: cm 18x24.
 Data: 1932.
 Collocazione: VI-a-14

7.2
 Soggetto: esterno del padiglione della Birra Peroni con avventori.
 Evento: III Fiera del Levante.
 Intenzionalità: documentazione interna.
 Luogo: Bari.
 Data: 1932.

Provenienza: stab. Bari.
 Autore: Ficarelli, Bari.
 Dati tecnici: stampa b/n.
 Formato: cm 18x24.
 Data: 1932.
 Collocazione: VI-a-15

8.1
 Soggetto: due camerieri in corsa in una strada di Napoli.
 Evento: gara di corsa dei camerieri organizzata dalla Birra Peroni nelle strade di Napoli.
 Intenzionalità: documentazione interna.

Luogo: Napoli.
Data: [1933].

Provenienza: stab. Napoli.
Autore: Amoroso, Napoli.
Dati tecnici: stampa b/n.
Formato: cm 18x24.
Data: [1933].
Collocazione: VI-a-16

8.2

Soggetto: gruppo di camerieri su un camion Birra Peroni e pubblico in posa in una strada di Napoli.
Evento: gara di corsa dei camerieri organizzata dalla Birra Peroni nelle strade di Napoli.
Intenzionalità: documentazione interna.
Luogo: Napoli.
Data: [1933].

Provenienza: stab. Napoli.
Autore: Amoroso, Napoli.
Dati tecnici: stampa b/n.
Formato: cm 18x24.
Data: [1933].
Collocazione: VI-a-17

8.3

Soggetto: cameriere in corsa in una strada di Napoli.
Evento: gara di corsa dei camerieri organizzata dalla Birra Peroni nelle strade di Napoli.
Intenzionalità: documentazione interna.
Luogo: Napoli.
Data: [1933].

Provenienza: stab. Napoli.
Autore: Amoroso, Napoli.
Dati tecnici: stampa b/n.
Formato: cm 18x24.
Data: [1933].
Collocazione: VI-a-18

8.4

Soggetto: cameriere con vassoio carico.
Evento: gara di corsa dei camerieri organizzata dalla Birra Peroni nelle strade di Napoli.
Intenzionalità: documentazione interna.

Luogo: Napoli.
Data: [1933].

Provenienza: stab. Napoli.
Autore: Amoroso, Napoli.
Dati tecnici: stampa b/n.
Formato: cm 18x24.
Data: [1933].
Collocazione: VI-a-19

9

Soggetto: carro allegorico della Birra Peroni intitolato "la birra nel mondo", con un dipendente travestito da Mercurio su una strada di Bari.
Evento: manifestazione "Maggio di Bari".
Intenzionalità: documentazione interna.
Luogo: Bari.
Data: [1934].

Provenienza: stab. Bari.
Dati tecnici: 2 stampe b/n.
Formato: cm 18x24.
Data: [1934].
Collocazione: VI-a-20/21

10

Soggetto: partecipanti al pranzo celebrativo in posa nella sala del ristorante e in giardino.
Evento: celebrazione dei 50 anni della Birreria Albrecht.
Persone identificate: Giacomo Peroni.
Intenzionalità: documentazione interna.
Luogo: Roma.
Data: 2 giugno 1936.

Provenienza: Roma - sede.
Autore: Fotvedo, Roma.
Dati tecnici: 2 stampe b/n.
Formato: cm 18x24.
Data: 1936.
Collocazione: XII-a-53/54

11

Soggetto: Cesare Peroni e altre persone in una sala.
Evento: cerimonia.
Intenzionalità: documentazione interna.
Luogo: Roma.
Data: [anni Trenta].

Provenienza: Roma - sede.
 Dati tecnici: 3 stampe b/n.
 Formato: cm 8,5x13,5.
 Data: [anni Trenta].
 Collocazione: VI-a-3/5

12

Soggetto: carro addobbato, trainato da cavalli con i conducenti e persone in costume all'interno dello stabilimento di Roma in via Mantova.
 Intenzionalità: documentazione interna.
 Luogo: Roma.
 Data: [anni Trenta].

Provenienza: Roma - sede.
 Dati tecnici: riproduzione laser di stampa b/n (originale in possesso di Giuseppe Bucci).
 Formato: cm 16x38.
 Intenzionalità: documentazione interna.
 Data: 1994.
 Collocazione: scatola 2 foto 1.

13

Soggetto: carro addobbato, trainato da cavalli con i conducenti e persone in costume all'interno dello stabilimento di Roma in via Mantova (cortile scuderie via Reggio Emilia).
 Intenzionalità: documentazione interna.
 Luogo: Roma.
 Data: [anni Trenta].

Provenienza: Roma - sede.
 Autore: Vasari, Roma.
 Dati tecnici: stampa b/n.
 Formato: cm 20x26.
 Data: [anni Trenta].
 Collocazione: XII-a-62

14

Soggetto: Cesare Peroni ed altre persone in posa ad un tavolo di ristorante.
 Intenzionalità: documentazione interna.
 Luogo: s.l. [Firenze].
 Data: [anni Trenta].

Provenienza: Roma - sede.
 Autore: Fiorenza, Firenze.
 Dati tecnici: stampa b/n.

Formato: cm 8x13,5.
 Data: [anni Trenta].
 Collocazione: IX-c-3

15

Soggetto: partecipanti ad un pranzo seduti al tavolo in una sala.
 Evento: [pranzo dei birrai italiani presso lo stabilimento della Birra Ronzani di Casalecchio di Reno].
 Intenzionalità: documentazione interna.
 Luogo: Casalecchio di Reno.
 Data: 21 maggio 1941.

Provenienza: Roma - sede.
 Dati tecnici: stampa b/n.
 Formato: cm 8,5x13,5.
 Data: 1941.
 Collocazione: XII-a-39

16

Soggetto: Giacomo Peroni ed un gruppo di signori in posa nel giardino della Birreria Albrecht.
 Intenzionalità: documentazione interna.
 Luogo: Roma.
 Data: 21 maggio 1941.

Provenienza: Roma - sede.
 Dati tecnici: 2 stampe b/n.
 Formato: cm 12x17,5.
 Data 1941.
 Collocazione: XII-a-50/51

17

Soggetto: gruppo di signori in posa in una piazza (foto personale di Giacomo Peroni).
 Intenzionalità: documentazione interna.
 Luogo: Venezia.
 Data: [anni Quaranta].

Provenienza: Roma - sede.
 Dati tecnici: stampa b/n.
 Formato: cm 10x15.
 Data: [anni Quaranta].
 Collocazione: XII-a-41

18.1

Soggetto: interno del padiglione della Birra Peroni di notte con avventori.

Evento: XIV Fiera del Levante.
Intenzionalità: documentazione interna.
Luogo: Bari.
Data: 1950.

Provenienza: stab. Bari.
Autore: Consorzio fotografi ufficiali Fiera del Levante, Bari.
Dati tecnici: stampa b/n (2 copie).
Formato: cm 18x24.
Data: 1950.
Collocazione: VI-a-22

18.2
Soggetto: avventori all'esterno del chiosco Peroni di notte.
Evento: XIV Fiera del Levante.
Intenzionalità: documentazione interna.
Luogo: Bari.
Data: 1950.

Provenienza: stab. Bari.
Autore: Consorzio fotografi ufficiali della Fiera del Levante, Bari.
Dati tecnici: stampa b/n.
Formato: cm 18x24.
Data: 1950.
Collocazione: VI-a-23

19
Soggetto: camion della Birra Peroni addobbato con fiori in corteo in una strada di Bari.
Evento: manifestazione "Maggio di Bari".
Intenzionalità: documentazione interna.
Luogo: Bari.
Data: [1951].

Provenienza: stab. Bari.
Dati tecnici: stampa b/n su cartoncino rigido.
Formato: cm 12x17.
Data: [1951].
Collocazione: VI-a-24

20
Soggetto: camion della Birra Peroni addobbato con fiori in corteo in una strada di Bari.
Evento: manifestazione "Maggio di Bari".
Intenzionalità: documentazione interna.
Luogo: Bari.

Data: 1951.

Provenienza: stab. Bari.
Autore: Ficarelli, Bari.
Dati tecnici: stampa b/n.
Formato: cm 18x23,5.
Data: 1951.
Collocazione: VI-a-25
Allegati programma della manifestazione e lettera di accompagnamento.

21
Soggetto: esterno del padiglione della Birra Peroni di notte con avventori.
Evento: XVI Fiera del Levante.
Intenzionalità: documentazione interna.
Luogo: Bari.
Data: 1952.

Provenienza: stab. Bari.
Autore: Ficarelli, Bari.
Dati tecnici: stampa b/n.
Formato: cm 17,5x23,5.
Data: 1952.
Collocazione: VI-a-26

22
Soggetto: esterno del padiglione della Birra Peroni con avventori.
Evento: XVI Fiera del Levante.
Intenzionalità: documentazione interna.
Luogo: Bari.
Data: 1952.

Provenienza: stab. Bari.
Autore: Ficarelli, Bari.
Dati tecnici: stampa b/n.
Formato: cm 18x24.
Data: 1952.
Collocazione: VI-a-27

23
Soggetto: stand Birra Peroni con plastico dello stabilimento di Napoli-Miano e tabella con dati tecnici.
Intenzionalità: documentazione interna.
luogo: Napoli.
Data: [post 1955]

Provenienza: stab. Napoli.
Autore: Bruno, Napoli.
Dati tecnici: stampa b/n.
Formato: cm 11,5x17,5.
Data: [post 1955].
Collocazione: VI-a-28

24

Soggetto: chiosco Birra Peroni di notte.
Evento: XX Fiera del Levante.
Intenzionalità: documentazione interna.
Luogo: Bari.
Data: 1956.

Provenienza: stab. Bari.
Autore: Consorzio fotografi ufficiali della Fiera del Levante, Bari.
Dati tecnici: stampa b/n.
Formato: cm 18x24.
Data: 1956.
Collocazione: VI-a-32

25

Soggetto: esterno del padiglione della Birra Peroni.
Evento: XXIII Fiera del Levante.
Intenzionalità: documentazione interna.
Luogo: Bari.
Data: 1959.

Provenienza: stab. Bari.
Dati tecnici: stampa b/n.
Formato: cm 18x24.
Data: 1959.
Collocazione: VI-a-33

26

Soggetto: interno del "padiglione Birra Peroni" con camerieri e avventori.
Evento: XXIII Fiera del Levante.
Intenzionalità: documentazione interna.
Luogo: Bari.
Data: 1959.

Provenienza: stab. Bari.
Dati tecnici: stampa b/n.
Formato: cm 18x24.
Data: 1959.
Collocazione: VI-a-34

27

Soggetto: donne in costume da Kellerine in posa in un locale.
Evento: serata promossa dall'Unionbirra nell'ambito della II campagna pubblicitaria collettiva per la birra.
Intenzionalità: documentazione interna.
Luogo: s.l. [Saint Vincent].
Data: [1959-1960].

Provenienza: Roma - sede.
Autore: Italfoto, Torino.
Dati tecnici: stampa b/n.
Formato: cm 18x24.
Data: [1959-1960].
Collocazione: XII-a-1

28.1

Soggetto: due camerieri all'impianto di spillatura in posa in un locale.
Evento: serata promossa dall'Unionbirra nell'ambito della II campagna pubblicitaria collettiva per la birra.
Intenzionalità: documentazione interna.
Luogo: s.l. [Saint Vincent].
Data: [1959-1960].

Provenienza: Roma - sede.
Autore: Moramarco, Saint Vincent.
Dati tecnici: stampa b/n.
Formato: cm 18x24.
Data: [1959-1960].
Collocazione: XII-a-2

28.2

Soggetto: Vittorio De Sica all'impianto di spillatura in un locale.
Evento: serata promossa dall'Unionbirra nell'ambito della II campagna pubblicitaria collettiva per la birra.
Intenzionalità: documentazione interna.
Luogo: s.l. [Saint Vincent].
Data: [1959-1960].

Provenienza: Roma - sede.
Autore: Moramarco, Saint Vincent.
Dati tecnici: stampa b/n.
Formato: cm 18x24.
Data: [1959-1960].
Collocazione: XII-a-3

29.1

Soggetto: Marcello Malgeri, Cesare Martin ed altri invitati in un salone per ricevimenti.

Evento: manifestazione al teatro Fiamma di Roma in occasione della presentazione della seconda campagna pubblicitaria collettiva sulla birra.

Intenzionalità: documentazione interna.

Luogo: Roma.

Data: 3 dicembre 1960.

Provenienza: Roma - sede.

Autore: Carletti, Roma.

Dati tecnici: stampa b/n.

Formato: cm 18x24.

Data: 1960.

Collocazione: XII-a-70

29.2

Soggetto: invitati in un salone per ricevimenti.

Evento: manifestazione al teatro Fiamma di Roma in occasione della presentazione della seconda campagna pubblicitaria collettiva sulla birra.

Intenzionalità: documentazione interna.

Luogo: Roma.

Data: 3 dicembre 1960.

Provenienza: Roma - sede.

Autore: Carletti, Roma.

Dati tecnici: stampa b/n.

Formato: cm 18x24.

Data: 1960.

Collocazione: XII-a-71

29.3

Soggetto: Rodolfo Peroni ed altri invitati in un salone per ricevimenti.

Evento: manifestazione al teatro Fiamma di Roma in occasione della presentazione della seconda campagna pubblicitaria collettiva sulla birra.

Intenzionalità: documentazione interna.

Luogo: Roma.

Data: 3 dicembre 1960.

Provenienza: Roma - sede.

Autore: Carletti, Roma.

Dati tecnici: stampa b/n.

Formato: cm 18x24.

Data: 1960.

Collocazione: XII-a-72

29.4

Soggetto: Rodolfo Peroni ed altri invitati in un salone per ricevimenti.

Evento: manifestazione al teatro Fiamma di Roma in occasione della presentazione della seconda campagna pubblicitaria collettiva sulla birra.

Intenzionalità: documentazione interna.

Luogo: Roma.

Data: 3 dicembre 1960.

Provenienza: Roma - sede.

Autore: Carletti, Roma.

Dati tecnici: stampa b/n.

Formato: cm 18x24.

Data: 1960.

Collocazione: XII-a-73

30

Soggetto: mezzi di trasporto della Birra Peroni addobbati in piazza Venezia a Roma.

Evento: consegna di doni ai vigili urbani in occasione della festività della Befana.

Intenzionalità: documentazione interna.

Luogo: Roma.

Data: 1961.

Provenienza: stab. Roma.

Dati tecnici: stampa b/n.

Formato: cm 18x24.

Data: 1961.

Collocazione: VI-a-35

31

Soggetto: Rodolfo Peroni ed altre persone ad un tavolo di ristorante.

Evento: cena dello staff direzionale della Pepsi Cola.

Intenzionalità: documentazione interna.

Luogo: Milano.

Data: [1961].

Provenienza: stab. Roma.

Autore: Coppini, Milano.

Dati tecnici: stampa b/n.

Formato: cm 17,5x23,5.

Data: [1961].

Collocazione: XII-a-4

32

Soggetto: Rodolfo Peroni durante la premiazione ("award for the outstanding

contribution in attendance”) in un interno.
 Evento: Salespower Workshop (riunione forza vendita) della Pepsi Cola.
 Intenzionalità: documentazione interna.
 Luogo: Milano.
 Data: 20 aprile 1961.

Provenienza: Roma - sede.
 Dati tecnici: 2 stampe b/n.
 Formato: cm 20,5x25.
 Data: 1961.
 Collocazione: XII-a-58/59

33
 Soggetto: Rodolfo Peroni ed altri componenti della forza vendita della Pepsi Cola in una sala per riunioni.
 Evento: riunione della forza vendita della Pepsi Cola a Tijuana in Messico.
 Intenzionalità: documentazione interna.
 Luogo: Tijuana.
 Data: 4 maggio 1961.

Provenienza: Roma - sede.
 Dati tecnici: stampa b/n.
 Formato: cm 21x25.
 Data: 1961.
 Collocazione: XII-a-74

34
 Soggetto: maestranze con un cuscino di fiori della Birra Peroni presso il monumento di piazza Mignanelli.
 Evento: festa della Immacolata Concezione.
 Intenzionalità: documentazione interna.
 Luogo: Roma.
 Data: 8 dicembre 1962.

Provenienza: Roma - sede.
 Dati tecnici: 3 stampe colore.
 Formato: cm 9x12,5.
 Data: 1962.
 Collocazione: VI-a-6/8

35
 Soggetto: Rodolfo Peroni e Alberto Canali in una sala di un palazzo signorile.
 Intenzionalità: documentazione interna.
 Luogo: Roma.
 Data: 5 ottobre 1963.

Provenienza: Roma - sede.

Autore: Suriano, Roma.
 Dati tecnici: stampa b/n.
 Formato: cm 18x24.
 Data: 1963.
 Collocazione: XII-a-7

36.1
 Soggetto: due dipendenti della Birra Peroni e vigili urbani in posa con i doni a piazza Venezia a Roma.
 Evento: consegna di doni ai vigili urbani in occasione della festività della Befana.
 Intenzionalità: documentazione interna.
 Luogo: Roma.
 Data: 1964.

Provenienza: stab. Roma.
 Autore: Cataldi, Roma.
 Dati tecnici: stampa b/n.
 Formato: cm 18x23.
 Data: 1964.
 Collocazione: VI-a-36

36.2
 Soggetto: due dipendenti della Birra Peroni durante la consegna dei doni in una strada di Roma.
 Evento: consegna di doni ai vigili urbani in occasione della festività della Befana.
 Intenzionalità: documentazione interna.
 Luogo: Roma.
 Data: 1964.

Provenienza: stab. Roma.
 Autore: Cataldi, Roma.
 Dati tecnici: stampa b/n.
 Formato: cm 18x23.
 Data: 1964.
 Collocazione: VI-a-37

37
 Soggetto: camion della Birra Peroni in sfilata in una via di Bari.
 Evento: distribuzione di doni in occasione della “Befana del Vigile”.
 Intenzionalità: documentazione interna.
 Luogo: Bari.
 Data: gennaio 1965.

Provenienza: stab. Bari.
Autore: Saponara, Bari.
Dati tecnici: 2 stampe b/n.
Formato: cm 24x29,5.
Data: 1965.
Collocazione: scatola 1 foto 10/11.

38

Soggetto: camion della Birra Peroni in sfilata sul lungomare di Bari.
Evento: distribuzione di doni in occasione della "Befana del Vigile".
Intenzionalità: documentazione interna.
Luogo: Bari.
Data: gennaio 1965.

Provenienza: stab. Bari.
Autore: Ficarelli, Bari.
Dati tecnici: stampa b/n.
Formato: cm 18x24.
Data: 1965.
Collocazione: VI-a-38

39

Soggetto: partecipanti alla cerimonia di assegnazione del premio "Dioniso dell'Ospitalità 1966" alla Birra Peroni in interni.
Persone identificate: Rodolfo Peroni.
Intenzionalità: documentazione interna.
Luogo: Roma.
Data: 1966.

Provenienza: Roma - sede.
Autore: Prati, Roma.
Dati tecnici: 12 stampe colore e 2 stampe b/n.
Formato: vari.
Data: 1966.
Album monografico: 30.

40

Soggetto: Rodolfo Peroni durante la premiazione in una sala.
Evento: cerimonia per il conferimento del premio "Dioniso per l'ospitalità" da parte della Federazione italiana pubblici esercizi.
Intenzionalità: documentazione interna.
Luogo: Roma.
Data: 1966.

Provenienza: Roma - sede.
Dati tecnici: stampa colore.

Formato: cm 24x31.
Data: 1966.
Collocazione: scatola 1 foto 12.

41.1

Soggetto: Ingrid Bergman e la figlia ad un tavolo della Birreria Albrecht di notte (foto autografata da Ingrid Bergman).
Intenzionalità: documentazione interna.
Luogo: Roma.
Data: [anni Sessanta].

Provenienza: stab. Roma.
Autore: Keystone, Roma.
Dati tecnici: stampa b/n.
Formato: cm 18x24.
Data: [anni Sessanta].
Collocazione: XII-a-5

41.2

Soggetto: Ingrid Bergman, sua figlia, Anthony Queen ed un'altra donna ad un tavolo della Birreria Albrecht di notte.
Intenzionalità: documentazione interna.
Luogo: Roma.
Data: [anni Sessanta].

Provenienza: stab. Roma.
Autore: Keystone, Roma.
Dati tecnici: stampa b/n.
Formato: cm 18x24.
Data: [anni Sessanta].
Collocazione: XII-a-6

42

Soggetto: vigili urbani e dipendenti della Birra Peroni con pacchi-dono in Piazza Venezia.
Evento: distribuzione di doni ai vigili urbani in occasione della festività della Befana.
Intenzionalità: documentazione interna.
Luogo: Roma.
Data: 6 gennaio 1970.

Provenienza: stab. Roma.
Autore: Riccard Press, Roma.
Dati tecnici: 3 stampe b/n.
Formato: cm 18x24.
Data: 1970.

Collocazione: VI-a-39/40; XII-a-56

43

Soggetto: Rodolfo Peroni durante la premiazione in una sala.
 Evento: premiazione della Birra Peroni con la "Caffettiera d'oro" in occasione del XXV anniversario della Assobar.
 Intenzionalità: documentazione interna.
 Luogo: Roma.
 Data: 1970.

Provenienza: stab. Roma
 Dati tecnici: 9 stampe b/n.
 Formato: cm 18x24.
 Data: 1970.
 Collocazione: VI-a-41/49

44.1

Soggetto: tre persone in una sala addobbata.
 Evento: consegna del "Premio Simpatia 1971".
 Intenzionalità: documentazione interna.
 Luogo: s.l.
 Data: 1971.

Provenienza: Roma - sede.
 Dati tecnici: stampa colore
 Formato: cm 13x17.
 Data: 1971.
 Collocazione: VI-a-29

44.2

Soggetto: il presentatore Corrado, Giuseppe Bucci ed altre persone in una sala addobbata.
 Evento: consegna del "Premio Simpatia 1971" a Giuseppe Bucci.
 Intenzionalità: documentazione interna.
 Luogo: s.l.
 Data: 1971.

Provenienza: Roma - sede.
 Dati tecnici: stampa colore
 Formato: cm 13x17.
 Data: 1971.
 Collocazione: XII-a-60

45

Soggetto: Rodolfo Peroni e un gruppo di partecipanti in posa in un interno.
 Evento: "Fantasie di Trastevere".

Intenzionalità: documentazione interna.
 Luogo: Roma.
 Data: 9 novembre 1979.

Provenienza: Roma - sede.
 Dati tecnici: stampa b/n.
 Formato: cm 17,5x24.
 Data: 1979.
 Collocazione: VI-a-50

46.1

Soggetto: Fleury Caratsch, Alessandro Beretta ed un gruppo di spettatori di notte sulla pista dell'ippodromo Le Padovanelle di Padova.
 Evento: premiazione con la coppa Itala Pilsen.
 Intenzionalità: documentazione interna.
 Luogo: Padova.
 Data: [anni Settanta].

Provenienza: stab. Padova.
 Dati tecnici: stampa b/n.
 Formato: cm 8,5x12,5.
 Data: [anni Settanta].
 Collocazione: X-a-12

46.2

Soggetto: un concessionario durante la consegna della coppa Itala Pilsen al vincitore sulla pista dell'ippodromo Le Padovanelle di notte.
 Evento: premiazione con la coppa Itala Pilsen.
 Intenzionalità: documentazione interna.
 Luogo: Padova.
 Data: [anni Settanta].

Provenienza: stab. Padova.
 Dati tecnici: stampa b/n.
 Formato: cm 8,5x12,5.
 Data: [anni Settanta].
 Collocazione: X-a-13

46.3

Soggetto: Fleury Caratsch, Alessandro Beretta ed un gruppo di spettatori di notte sulla pista dell'ippodromo Le Padovanelle di Padova.
 Evento: premiazione con la coppa Itala Pilsen.
 Intenzionalità: documentazione interna.
 Luogo: Padova.
 Data: [anni Settanta].

Provenienza: stab. Padova.
 Dati tecnici: stampa b/n.
 Formato: cm 11,5x18.
 Data: [anni Settanta].
 Collocazione: X-a-14

47

Soggetto: Rodolfo Peroni con Maarten H. Rijkens della Heineken ad un tavolo di ristorante.
 Evento: viaggio in Canada per iniziative commerciali.
 Intenzionalità: documentazione interna.
 Luogo: Hamilton.
 Data: 1984.

Provenienza: Rama - sede.
 Dati tecnici: stampa colore.
 Formato: cm 13x18.
 Data: 1984.
 Collocazione: VII-b-1

48.1

Soggetto: "Birra Peroni - 1985 - Book 1".
 Evento: viaggio in Canada e manifestazione "Chin International Picnic".
 Persone identificate: Rodolfo Peroni, Maarten H. Rijkens, Manno Manni.
 Intenzionalità: documentazione interna.
 Luogo: Canada.
 Data: 29-30 giugno e 1 luglio 1985.

Provenienza: Roma - sede.
 Dati tecnici: 99 stampe colore.
 Formato: cm 12,5x17,5.
 Data: 1985.
 Album monografico: 32.

48.2

Soggetto: "Birra Peroni - 1985 - Book 2".
 Evento: viaggio in Canada e manifestazione "Chin International Picnic".
 Persone identificate: Rodolfo Peroni, Roberto Bettega, Umberto Tozzi.
 Intenzionalità: documentazione interna.
 Luogo: Roma.
 Data: 29-30 giugno e 1 luglio 1985.

Provenienza: Roma - sede.
 Dati tecnici: 77 stampe colore.
 Formato: cm 12,5x17,5
 Data: 1985.

Album monografico: 33.
 Allegata rassegna a stampa locale sul "Chin International Picnic".

49

Soggetto: stand della Birra Peroni con hostess addette alla mescita.
 Evento: Eurodrink & Food - Fiera di Roma.
 Intenzionalità: documentazione interna.
 Luogo: Roma.
 Data: 25 aprile - 3 maggio 1987.

Provenienza: Roma - sede.
 Dati tecnici: stampa colore.
 Formato: cm 20x24,5.
 Data: 1987.
 Collocazione: VI-a-51

50

Soggetto: stand della Birra Peroni.
 Evento: Eurodrink & Food - Fiera di Roma.
 Intenzionalità: documentazione interna.
 Luogo: Roma.
 Data: 25 aprile - 3 maggio 1987.

Provenienza: Roma - sede.
 Autore: Fotoflash, Roma.
 Dati tecnici: 2 stampe colore.
 Formato: cm 20,5x25.
 Data: 1987.
 Collocazione: VI-a-52/53

51

Soggetto: stand della Birra Peroni con hostess addette alla mescita.
 Evento: Eurodrink & Food - Fiera di Roma.
 Intenzionalità: documentazione interna.
 Luogo: Roma.
 Data: [anni Ottanta].

Provenienza: Roma - sede.
 Autore: Fotoflash, Roma.
 Dati tecnici: stampa colore.
 Formato: cm 20x24,5.
 Data: [anni Ottanta].
 Collocazione: VI-a-54

52

Soggetto: stand della Birra Peroni con hostess addette alla mescita.

Evento: Eurodrink & Food - Fiera di Roma.
 Intenzionalità: documentazione interna.
 Luogo: Roma.
 Data: [anni Ottanta].

Provenienza: Roma - sede.
 Dati tecnici: stampa colore.
 Formato: cm 20x24,5.
 Data: [anni Ottanta].
 Collocazione: VI-a-55

53
 Soggetto: invitati alla cena in una sala di ristorante.
 Evento: manifestazione annuale a Capri per i clienti della grande distribuzione.
 Persone identificate: Rodolfo Peroni.
 Intenzionalità: documentazione interna.
 Luogo: Capri.
 Data: 1991.

Provenienza: Roma - sede.
 Dati tecnici: 2 stampe colore.
 Formato: cm 15x20,5.
 Data: 1991.
 Collocazione: VI-a-30/31

54
 Soggetto: esterno del padiglione della Birra Peroni costruito nel 1954.
 Evento: Fiera del Levante.
 Intenzionalità: documentazione interna.
 Luogo: Bari.
 Data: 1994.

Provenienza: stab. Bari.
 Dati tecnici: stampa colore.
 Formato: cm 10x15.
 Data: 1994.
 Collocazione: VI-a-9

55
 Soggetto: Rodolfo Peroni, Purnell della Anheuser Busch e la sig.ra Purnell ad un tavolo di ristorante di notte.
 Intenzionalità: documentazione interna.
 Luogo: Italia.
 Data: 20 agosto 1994.

Provenienza: Roma - sede.

Dati tecnici: stampa colore.
 Formato: cm 20,5x30.
 Data: 1994.
 Collocazione: VII-b-2

Confezioni e materiale di servizio

La serie è composta dalle immagini di materiale di servizio e di confezionamento - bottiglie, barattoli, bicchieri, impianti di spillatura e confezioni multiple - decontestualizzato, ossia fotografato per documentazione interna o per presentazione alla clientela.

1
 Soggetto: banco di spillatura di birra Amstel.
 Intenzionalità: documentazione interna.
 Luogo: Padova.
 Data: [1981].

Provenienza: stabilimento di Padova.
 Dati tecnici: 4 stampe colore.
 Formato: cm 10x15.
 Data: [1981].
 Collocazione: X-a-76/79

2
 Soggetto: banco di spillatura metallico di birra Nastro Azzurro.
 Intenzionalità: documentazione interna.
 Luogo: Padova.
 Data: [anni Ottanta].

Provenienza: stabilimento di Padova.
 Dati tecnici: 4 stampe colore.
 Formato: cm 10x15.
 Data: [anni Ottanta].
 Collocazione: X-a-42/45

3
 Soggetto: boccale di vetro di Francesco Peroni con coperchio metallico decorato (originale).
 Intenzionalità: pubblicazione.
 Data: 1995.

Provenienza: Angera.
 Autore: Ammiraglio, Angera (VA).

Dati tecnici: 1 stampa colore e 12 negativi.
 Formato: cm 10x15 e mm 24x36.
 Data: 1995.
 Collocazione: VII-a-45

4

Soggetto: boccale di vetro di Francesco Peroni con coperchio metallico decorato (originale).
 Intenzionalità: pubblicazione.
 Data: 1995.

Provenienza: Angera.
 Autore: Ammiraglio, Angera (VA).
 Dati tecnici: 4 stampe colore e 6 negativi.
 Formato: cm 12,5x18 e cm 6x7.
 Data: 1995.
 Collocazione: VII-a-56

5

Soggetto: boccale di vetro di Francesco Peroni con coperchio metallico decorato (originale).
 Intenzionalità: pubblicazione.
 Data: 1995.

Provenienza: Angera.
 Autore: Ammiraglio, Angera (VA).
 Dati tecnici: 14 stampe colore e 14 negativi.
 Formato: cm 10x13 e cm 5,5x7.
 Data: 1995.
 Collocazione: VII-a-57

Pubblicità e comunicazione esterna

La serie riunisce le immagini prodotte a scopo di auto-rappresentazione nella comunicazione esterna e quelle che documentano l'immagine pubblicitaria della Birra Peroni, dai tempi delle prime targhe di latta e cartonate da banco a quelli delle insegne luminose e delle campagne sui moderni mezzi di comunicazione. Lo scopo di auto-rappresentazione viene raggiunto ora attraverso immagini specificamente pubblicitarie, ora con foto della dotazione industriale - immobili, impianti, mezzi di trasporto - che in passato erano chiamate a svolgere un ruolo centrale nella rappresentazione dell'azienda e nella comunicazione con l'esterno.

1

Soggetto: carri trainati da cavalli con i conducenti e maestranze in posa nel cor-

tile interno dello stabilimento di Roma.
 Intenzionalità: auto-rappresentazione.
 Luogo: Roma.
 Data: [1904].

Provenienza: Roma - sede.
 Dati tecnici: riproduzione di stampa b/n.
 Formato: cm 20x26,5.
 Intenzionalità: pubblicazione.
 Data: [1904].
 Collocazione: VII-a-5

2

Soggetto: carro Birra Peroni carico trainato da un cavallo con conducente e fattorino.
 Intenzionalità: auto-rappresentazione.
 Luogo: Roma.
 Data: [1905].

Provenienza: Roma - sede.
 Autore: Schneider, Monaco.
 Dati tecnici: stampa b/n su cartoncino rigido.
 Formato: cm 10x15 (escluso il cartoncino).
 Data: [1905].
 Collocazione: VII-a-1

3.1

Soggetto: furgone a trazione elettrica della Birra Peroni.
 Intenzionalità: auto-rappresentazione.
 Luogo: Roma.
 Data: [1908].

Provenienza: archivio Agenzia Pagina3, Roma.
 Dati tecnici: riproduzione di stampa b/n.
 Formato: cm 18x24.
 Intenzionalità: produzione cinematografica per la promozione della Nastro Azzurro all'estero.
 Data: [anni Ottanta].
 Collocazione: VII-a-6

3.2

Soggetto: "Locale di cotta (Sudhaus)" dello stabilimento di Roma in via Mantova.
 Intenzionalità: auto-rappresentazione.
 Luogo: Roma.

Data: [1908].

Provenienza: archivio Agenzia Pagina3, Roma.

Dati tecnici: riproduzione di stampa b/n.

Formato: cm 16x23,5.

Intenzionalità: produzione cinematografica per la promozione della Nastro Azzurro all'estero.

Data: [anni Ottanta].

Collocazione: VII-a-7

3.3

Soggetto: gruppo di cavalli e di conducenti in posa nel cortile dello stabilimento di Roma.

Intenzionalità: auto-rappresentazione.

Luogo: Roma.

Data: [1908].

Provenienza: archivio agenzia Pagina3, Roma.

Dati tecnici: riproduzione di stampa b/n.

Formato: cm 18x23,5.

Intenzionalità: produzione cinematografica per la promozione della Nastro Azzurro all'estero.

Data: [anni Ottanta].

Collocazione: VII-a-8

3.4

Soggetto: "sezione trasversale dello stabilimento [...]" di Roma in via Mantova.

Intenzionalità: auto-rappresentazione.

Luogo: Roma.

Data: [1908].

Provenienza: archivio agenzia Pagina3, Roma.

Dati tecnici: riproduzione b/n di disegno tecnico.

Formato: cm 17,5x23,5.

Intenzionalità: produzione cinematografica per la promozione della Nastro Azzurro all'estero.

Data: [anni Ottanta].

Collocazione: VII-a-9

3.5

Soggetto: particolare di un compressore dello stabilimento di Roma.

Intenzionalità: documentazione interna.

Luogo: Roma.

Data: [1908].

Provenienza: archivio agenzia Pagina3, Roma.

Dati tecnici: riproduzione di stampa b/n.

Formato: cm 16,5x22,5.

Intenzionalità: produzione cinematografica per la promozione della Nastro Azzurro all'estero.

Data: [anni Ottanta].

Collocazione: VII-a-10

3.6

Soggetto: carro della Birra Peroni trainato da un cavallo con i conducenti davanti allo châtlet di piazza Principe di Napoli.

Intenzionalità: auto-rappresentazione.

Luogo: Roma.

Data: [1908].

Provenienza: archivio Agenzia Pagina3, Roma.

Dati tecnici: riproduzione di stampa b/n e 4 negativi.

Formato: cm 18x24 e mm 24x36.

Intenzionalità: produzione cinematografica per la promozione della Nastro Azzurro all'estero.

Data: [anni Ottanta].

Collocazione: VII-a-11

3.7

Soggetto: carri trainati da cavalli con i conducenti all'interno del cortile dello stabilimento di Roma.

Intenzionalità: documentazione interna.

Luogo: Roma.

Data: [1908].

Provenienza: archivio Agenzia Pagina3, Roma.

Dati tecnici: riproduzione di stampa b/n.

Formato: cm 18x24.

Intenzionalità: produzione cinematografica per la promozione della Nastro Azzurro all'estero.

Data: [anni Ottanta].

Collocazione: VII-a-12

3.8

Soggetto: disegno della sezione dello stabilimento di Roma.

Intenzionalità: auto-rappresentazione.

Luogo: Roma.

Data: [1908].

Provenienza: archivio Agenzia Pagina3, Roma.

Dati tecnici: riproduzione b/n di disegno tecnico.

Formato: cm 17,5x23.

Intenzionalità: produzione cinematografica per la promozione della Nastro Azzurro all'estero.

Data: [anni Ottanta].

Collocazione: VII-a-13

4.1

Soggetto: "Società Birra Peroni - Roma - Sala di fabbricazione (Sudhaus)".

Intenzionalità: auto-rappresentazione.

Luogo: Roma.

Data: [1908].

Provenienza: Roma - sede.

Dati tecnici: stampa b/n su cartoncino rigido (2 copie).

Formato: cm 17,5x24,5.

Data: [1908].

Collocazione: scatola 1 foto 13/14.

4.2

Soggetto: "Società Birra Peroni - Roma - (Veduta generale dello stabilimento)".

Intenzionalità: auto-rappresentazione.

Luogo: Roma.

Data: [1908].

Provenienza: Roma - sede.

Dati tecnici: stampa b/n su cartoncino rigido (2 copie).

Formato: cm 17,5x24,5.

Data: [1908].

Collocazione: scatola 1 foto 15.

5

Soggetto: carro speciale pubblicitario trainato da cavalli all'interno del cortile dello stabilimento di Roma.

Evento: esposizione internazionale di Roma nel 1911, concorso "Réclame" (primo premio alla Birra Peroni).

Intenzionalità: auto-rappresentazione.

Luogo: Roma.

Data: 1911.

Provenienza: Roma - sede.

Dati tecnici: stampa b/n su cartolina postale.

Formato: cm 9x14.

Data: 1911.

Collocazione: VII-a-15

6

Soggetto: "Trionfo della 'Peroni' - Gran Caffè e birreria Carbonaro - Siderno M. - 8 settembre 1924".

Intenzionalità: auto-rappresentazione.

Luogo: Siderno Marina (RC).

Data: 8 settembre 1924.

Provenienza: stab. Bari.

Dati tecnici: stampa b/n su cartoncino rigido.

Formato: cm 12x17,5.

Data: 1924.

Collocazione: VII-a-14

7

Soggetto: "I successi della 'Birra Peroni' - In Piazza Risorgimento - Siderno Marina 28-29 giugno 1925".

Intenzionalità: auto-rappresentazione.

Luogo: Siderno-Marina (RC).

Data: 28-29 giugno 1925.

Provenienza: stab. Bari.

Dati tecnici: stampa b/n su cartoncino rigido.

Formato: cm 12,5x17.

Data: 1925.

Collocazione: scatola 1 foto 16.

8.1

Soggetto: facciata dello stabilimento di Bari in Via Capurso, lato ferrovia.

Intenzionalità: auto-rappresentazione.

Luogo: Bari.

Data: [1925].

Provenienza: stab. Bari.

Autore: Guerra, Bari.

Dati tecnici: stampa b/n su cartoncino rigido (2 copie).

Formato: cm 17,5x23,5.

Data: [1925].

Collocazione: scatola 1 foto 17.

8.2

Soggetto: facciata dello stabilimento di Bari in Via Capurso, lato strada.

Intenzionalità: auto-rappresentazione.

Luogo: Bari.

Data: [1925].

Provenienza: stab. Bari.
Autore: Guerra, Bari.
Dati tecnici: stampa b/n. su cartoncino rigido.
Formato: cm 17,5x23,5.
Data: [1925].
Collocazione: scatola 1 foto 18.

9

Soggetto: "Birrerie Meridionali S.A. Napoli" (interni ed esterni dello stabilimento).
Intenzionalità: auto-rappresentazione.
Luogo: Napoli.
Data: [ante 1929].

Provenienza: stab. Napoli.
Dati tecnici: 15 stampe b/n.
Formato: cm 12,5x17.
Data: [ante 1929].
Album monografico: 35.

10

Soggetto: facciata dello stabilimento di Napoli in via Nuova Capodimonte.
Intenzionalità: auto-rappresentazione.
Luogo: Napoli.
Data: [post 1929].

Provenienza: stab. Napoli.
Autore: Bruno, Napoli.
Dati tecnici: stampa b/n su cartolina postale.
Formato: cm 8,5x13,5.
Data: [post 1929].
Collocazione: VII-a-16

11

Soggetto: "Soc. An. Birra Peroni Ghiaccio e Magazzini Frigoriferi. Stabilimento Napoli" (interni ed esterni dello stabilimento).
Intenzionalità: auto-rappresentazione.
Luogo: Napoli.
Data: [anni Trenta].

Provenienza: stab. Napoli.
Dati tecnici: 16 stampe b/n.
Formato: cm 17,5x23,5.
Data: [anni Trenta].
Album monografico: 36.

12

Soggetto: immagine pubblicitaria del cameriere ("Birra Peroni - Napoli - Roma - Bari").
Intenzionalità: uso pubblicitario.
Data: [anni Trenta].

Provenienza: Roma - sede.
Autore: Vasari, Roma.
Dati tecnici: stampa b/n.
Formato: cm 17,5x24,5.
Data: [anni Trenta].
Collocazione: XII-a-61

13.1

Soggetto: insegna luminosa "Birra Peroni" su un palazzo in piazza S. Oronzo.
Intenzionalità: documentazione interna.
Luogo: Lecce.
Data: 1 settembre 1966.

Provenienza: Roma - sede.
Dati tecnici: stampa b/n.
Formato: cm 18x24.
Data: 1966.
Collocazione: VII-a-48

13.2

Soggetto: insegna luminosa "Birra Peroni" su un palazzo in piazza S. Oronzo di notte.
Intenzionalità: documentazione interna.
Luogo: Lecce.
Data: 1 settembre 1966.

Provenienza: Roma - sede.
Dati tecnici: stampa b/n.
Formato: cm 18x24.
Data: 1966.
Collocazione: VII-a-49

13.3

Soggetto: due cartelloni pubblicitari "Birra Peroni" ai lati della via Cristoforo Colombo.
Intenzionalità: documentazione interna.
Luogo: Roma.
Data: [anni Sessanta].

Provenienza: Roma - sede.

Dati tecnici: stampa b/n.
 Formato: cm 18x24.
 Data: [anni Sessanta].
 Collocazione: VII-a-50

13.4

Soggetto: due cartelloni pubblicitari "Birra Peroni" ai lati della via Cristoforo Colombo.
 Intenzionalità: documentazione interna.
 Luogo: Roma.
 Data: [anni Sessanta].

Provenienza: Roma - sede.
 Dati tecnici: stampa b/n.
 Formato: cm 18x24.
 Data: [anni Sessanta].
 Collocazione: VII-a-51

14

Soggetto: "Agosto 1967. Insegna Baladelli Tipo Etichetta" in un esterno (insegna luminosa Birra Peroni).
 Intenzionalità: documentazione interna.
 Data: 1967.

Provenienza: Roma - sede.
 Dati tecnici: 12 negativi.
 Formato: mm 24x36.
 Data: 1967.
 Collocazione: VII-a-55

15.1

Soggetto: calice pieno di formato 0,33 litri ("Fotocolor Staderini").
 Intenzionalità: pubblicazione.
 Data: [anni Sessanta].

Provenienza: Roma - sede.
 Dati tecnici: diapositiva colore.
 Formato: cm 10x12,5.
 Data: [anni Sessanta].
 Collocazione: VII-a-19

15.2

Soggetto: cartone con 24 barattoli Nastro Azzurro ("Fotocolor Staderini").
 Intenzionalità: pubblicazione.
 Data: [anni Sessanta].

Provenienza: Roma - sede.
 Dati tecnici: diapositiva colore.
 Formato: cm 9x12.
 Data: [anni Sessanta].
 Collocazione: VII-a-20

15.3

Soggetto: due bottiglie Nastro Azzurro di formato 33 cl. e 66 cl. ("Fotocolor Staderini").
 Intenzionalità: pubblicazione.
 Data: [anni Sessanta].

Provenienza: Roma - sede.
 Dati tecnici: diapositiva colore.
 Formato: cm 10x12,5.
 Data: [anni Sessanta].
 Collocazione: VII-a-21

15.4

Soggetto: calice Nastro Azzurro pieno di formato 0,33 litri ("Fotocolor Staderini").
 Intenzionalità: pubblicazione.
 Data: [anni Sessanta].

Provenienza: Roma - sede.
 Dati tecnici: diapositiva colore.
 Formato: cm 12,5x17,5.
 Data: [anni Sessanta].
 Collocazione: VII-a-2

15.5

Soggetto: multipack con due barattoli Nastro Azzurro ("Fotocolor Staderini").
 Intenzionalità: pubblicazione.
 Data: [anni Sessanta].

Provenienza: Roma - sede.
 Dati tecnici: diapositiva colore.
 Formato: cm 9x12.
 Data: [anni Sessanta].
 Collocazione: VII-a-22

15.6

Soggetto: bicchiere Peroni con scritta in lettere gotiche pieno di formato 0,33 litri ("Fotocolor Staderini").
 Intenzionalità: pubblicazione.
 Data: [anni Sessanta].

Provenienza: Roma - sede.
 Dati tecnici: diapositiva colore.
 Formato: cm 12,5x17,5.
 Data: [anni Sessanta].
 Collocazione: VII-a-3

15.7

Soggetto: pescatore che beve birra Peroni dalla bottiglia circondato da piatti di frutti di mare ("Fotocolor Staderini").
 Intenzionalità: pubblicazione.
 Data: [anni Sessanta].

Provenienza: Roma - sede.
 Dati tecnici: diapositiva colore.
 Formato: cm 12,5x17,5.
 Data: [anni Sessanta].
 Collocazione: VII-a-4

15.8

Soggetto: gruppo di persone in costume in posa con bottiglie Nastro Azzurro su sfondo rosso ("Fotocolor Staderini").
 Intenzionalità: provino di pubblicità mai realizzata.
 Data: [anni Sessanta].

Provenienza: Roma - sede.
 Dati tecnici: diapositiva colore.
 Formato: cm 10x12,5.
 Data: [anni Sessanta].
 Collocazione: VII-a-27

15.9

Soggetto: bicchiere Peroni con scritta in lettere gotiche pieno di formato 0,33 litri ("Fotocolor Staderini").
 Intenzionalità: pubblicazione.
 Data: [anni Sessanta].

Provenienza: Roma - sede.
 Dati tecnici: diapositiva colore.
 Formato: cm 12,5x17,5.
 Data: [anni Sessanta].
 Collocazione: VII-a-23

15.10

Soggetto: bicchiere pieno di formato 33 cl e bottiglia vuota Silver di formato 33 cl. ("Fotocolor Staderini").
 Intenzionalità: pubblicazione.

Data: [anni Sessanta].

Provenienza: Roma - sede.
 Dati tecnici: diapositiva colore.
 Formato: cm 12,5x17,5.
 Data: [anni Sessanta].
 Collocazione: VII-a-24

15.11

Soggetto: particolare di calice pieno ("Fotocolor Staderini").
 Intenzionalità: pubblicazione.
 Data: [anni Sessanta].

Provenienza: Roma - sede.
 Dati tecnici: diapositiva colore.
 Formato: cm 10x12,5.
 Data: [anni Sessanta].
 Collocazione: VII-a-28

15.12

Soggetto: motoscafo in corsa in mare ("Fotocolor Staderini").
 Intenzionalità: pubblicazione.
 Data: [anni Sessanta].

Provenienza: Roma - sede.
 Dati tecnici: diapositiva colore.
 Formato: cm 12x13.
 Data: [anni Sessanta].
 Collocazione: VII-a-25

15.13

Soggetto: gruppo di bottiglie di brand diversi "in movimento" ("Fotocolor Staderini").
 Intenzionalità: pubblicazione.
 Data: [anni Sessanta].

Provenienza: Roma - sede.
 Dati tecnici: diapositiva colore.
 Formato: cm 10x12,5.
 Data: [anni Sessanta].
 Collocazione: VII-a-26

15.14

Soggetto: ~~gruppo di~~ multipack per 3 bottiglie e 1 bicchiere Nastro Azzurro di formato 0,33 litri ("Fotocolor Staderini").
 Intenzionalità: pubblicazione.

Data: [anni Sessanta].

Provenienza: Roma - sede.
 Dati tecnici: diapositiva colore.
 Formato: cm 8,5x12,5.
 Data: [anni Sessanta].
 Collocazione: VII-a-29

15.15

Soggetto: gruppo di bottiglie di brand diversi "in movimento" ("Fotocolor Staderini").

Intenzionalità: pubblicazione.
 Data: [anni Sessanta].

Provenienza: Roma - sede.
 Dati tecnici: diapositiva colore.
 Formato: cm 10x12,5.
 Data: [anni Sessanta].
 Collocazione: VII-a-30

15.16

Soggetto: due bottiglie da 33 cl., una bottiglia da 66 cl. e un barattolo di King's Beer ("Fotocolor Staderini").

Intenzionalità: pubblicazione.
 Data: [anni Sessanta].

Provenienza: Roma - sede.
 Dati tecnici: diapositiva colore.
 Formato: cm 10x12,5.
 Data: [anni Sessanta].
 Collocazione: VII-a-31

15.17

Soggetto: fontana dedicata a Franco Peroni nello stabilimento di Napoli-Miano di notte ("Fotocolor Staderini").

Intenzionalità: pubblicazione.
 Data: [anni Sessanta].

Provenienza: Roma - sede.
 Dati tecnici: diapositiva colore.
 Formato: cm 10x12,5.
 Data: [anni Sessanta].
 Collocazione: VII-a-32

15.18

Soggetto: cantina deposito dello stabilimento di Bari in via Bitritto con 1 ope-

raio ("Fotocolor Staderini").
 Intenzionalità: pubblicazione.
 Data: [anni Sessanta].

Provenienza: Roma - sede.
 Dati tecnici: diapositiva colore.
 Formato: cm 10x12,5.
 Data: [anni Sessanta].
 Collocazione: VII-a-35

15.19

Soggetto: fontana dedicata a Franco Peroni nello stabilimento di Napoli-Miano di notte ("Fotocolor Staderini").

Intenzionalità: pubblicazione.
 Data: [anni Sessanta].

Provenienza: Roma - sede.
 Dati tecnici: stampa colore.
 Formato: cm 18x24.
 Data: [anni Sessanta].
 Collocazione: VII-a-39

15.20

Soggetto: bicchiere Peroni pieno con scritta in lettere gotiche di formato 25 cl. ("Fotocolor Staderini").

Intenzionalità: pubblicazione.
 Data: [anni Sessanta].

Provenienza: Roma - sede.
 Dati tecnici: diapositiva colore.
 Formato: cm 13x18.
 Data: [anni Sessanta].
 Collocazione: VII-a-36

15.21

Soggetto: bicchiere pieno di formato 33 cl. e bottiglia vuota Silver di formato 33 cl. ("Fotocolor Staderini").

Intenzionalità: pubblicazione.
 Data: [anni Sessanta].

Provenienza: Roma - sede.
 Dati tecnici: diapositiva colore.
 Formato: cm 12,5x17,5.
 Data: [anni Sessanta].
 Collocazione: VII-a-37

15.22

Soggetto: barattolo Nastro Azzurro ("Fotocolor Staderini").

Intenzionalità: pubblicazione.

Data: [anni Sessanta].

Provenienza: Roma - sede.

Dati tecnici: diapositiva colore.

Formato: cm 10x12,5.

Data: [anni Sessanta].

Collocazione: VII-a-33

15.23

Soggetto: multipack di barattoli Nastro Azzurro ("Fotocolor Staderini").

Intenzionalità: pubblicazione.

Data: [anni Sessanta].

Provenienza: Roma - sede.

Dati tecnici: diapositiva colore.

Formato: cm 9x12.

Data: [anni Sessanta].

Collocazione: VII-a-34

15.24

Soggetto: bionda Peroni con cappello da "marinaretta" ("Fotocolor Staderini").

Intenzionalità: provino pubblicitario.

Data: [anni Sessanta].

Provenienza: Roma - sede.

Dati tecnici: diapositiva colore.

Formato: cm 6x6.

Data: [anni Sessanta].

Collocazione: VII-a-34

15.25

Soggetto: particolare del quadro sinottico dello stabilimento di Bari ("Fotocolor Staderini").

Intenzionalità: pubblicazione.

Luogo: Bari.

Data: [anni Sessanta].

Provenienza: Roma - sede.

Dati tecnici: diapositiva colore.

Formato: cm 10x12,5.

Data: [anni Sessanta].

Collocazione: VII-a-40

15.26

Soggetto: gruppo di bottiglie di brand diversi "in movimento" ("Fotocolor Staderini").

Intenzionalità: pubblicazione.

Data: [anni Sessanta].

Provenienza: Roma - sede.

Dati tecnici: diapositiva colore.

Formato: cm 10x12,5.

Data: [anni Sessanta].

Collocazione: VII-a-41

15.27

Soggetto: immagine pubblicitaria del cameriere "in movimento" ("Fotocolor Staderini").

Intenzionalità: pubblicazione.

Data: [anni Sessanta].

Provenienza: Roma - sede.

Dati tecnici: diapositiva colore.

Formato: cm 10x12,5.

Data: [anni Sessanta].

Collocazione: VII-a-42

15.28

Soggetto: fontana dedicata a Franco Peroni nello stabilimento di Napoli-Miano ("Fotocolor Staderini").

Intenzionalità: pubblicazione.

Data: [anni Sessanta].

Provenienza: Roma - sede.

Dati tecnici: diapositiva colore.

Formato: cm 10x12,5.

Data: [anni Sessanta].

Collocazione: VII-a-43

15.29

Soggetto: gruppo di bottiglie di brand diversi "in movimento" ("Fotocolor Staderini").

Intenzionalità: pubblicazione.

Data: [anni Sessanta].

Provenienza: Roma - sede.

Dati tecnici: diapositiva colore.

Formato: cm 10x12,5.

Data: [anni Sessanta].

Collocazione: VII-a-44

16.1

Soggetto: laboratorio chimico centrale con due operatrici nello stabilimento di Napoli-Miano.

Persone identificate: Anna Cardinale.

Intenzionalità: pubblicazione.

Luogo: Napoli.

Data: [anni Sessanta].

Provenienza: Roma - sede.

Dati tecnici: stampa colore su carta e 4 negativi.

Formato: cm 7,5x11 e mm 108x75.

Data: [anni Sessanta].

Collocazione: VII-a-38

16.2

Soggetto: serbatoi di fermentazione dello stabilimento di Napoli-Miano.

Intenzionalità: pubblicazione.

Luogo: Napoli.

Data: [anni Sessanta].

Provenienza: Roma - sede.

Dati tecnici: stampa colore su carta e 4 negativi.

Formato: cm 7,5x11 e mm 108x75.

Data: [anni Sessanta].

Collocazione: VII-a-46

16.3

Soggetto: sala di cottura e due operai nello stabilimento di Napoli-Miano.

Intenzionalità: pubblicazione.

Luogo: Napoli.

Data: [anni Sessanta].

Provenienza: Roma - sede.

Dati tecnici: 4 negativi.

Formato: mm 108x75.

Data: [anni Sessanta].

Collocazione: VII-a-47

17.1

Soggetto: insegna luminosa "Birra Peroni" su un palazzo di notte.

Intenzionalità: documentazione interna.

Luogo: Pescara.

Data: [anni Sessanta].

Provenienza: Roma - sede.

Dati tecnici: stampa b/n.

Formato: cm 18x24.

Data: [anni Sessanta].

Collocazione: VII-a-52

17.2

Soggetto: insegna luminosa "Birra Peroni" su un palazzo.

Intenzionalità: documentazione interna.

Luogo: Pescara.

Data: [anni Sessanta].

Provenienza: Roma - sede.

Dati tecnici: stampa b/n.

Formato: cm 18x24.

Data: [anni Sessanta].

Collocazione: VII-a-53

18

Soggetto: particolare della sala di cottura dello stabilimento di Roma in via Mantova.

Intenzionalità: auto-rappresentazione.

Luogo: Roma.

Data: [anni Sessanta].

Provenienza: stab. Roma.

Dati tecnici: stampa b/n. su cartoncino rigido.

Formato: cm 17x23.

Data: [anni Sessanta].

Collocazione: scatola 2 foto 11.

19

Soggetto: Chiamami Peroni sarò la tua birra". Pagina di rivista con immagine della campagna stampa 1971: Solvi Stübing che abbraccia la bottiglia («Epoca» 21 marzo 1971).

Intenzionalità: documentazione interna.

Data: 1971.

Provenienza: Roma - sede.

Dati tecnici: diapositiva colore.

Formato: mm 24x36.

Data: 1971.

Collocazione: VII-a-70

20

Soggetto: cartello "Gratis un bicchiere ogni 3 birre speciali".

Evento: promozione speciale tramite affissioni per il cluster da tre bottiglie Nastro Azzurro realizzata a Bari.
Intenzionalità: uso pubblicitario.
Data: 1971.

Provenienza: Roma - sede.
Dati tecnici: pellicola b/n.
Formato: vari.
Data: 1971.
Collocazione: XII-a-48

21
Soggetto: "Chiamami Peroni sarò la tua birra". Pagina di rivista con immagine della campagna stampa 1972: Solvi Stübing che versa birra in un bicchiere gigante («RadiocorriereTV», 16 aprile 1972).
Intenzionalità: documentazione interna.
Data: 1972.

Provenienza: Roma - sede.
Dati tecnici: diapositiva colore.
Formato: mm 24x36.
Data: 1972.
Collocazione: VII-a-71

22
Soggetto: "Chiamami Peroni sarò la tua birra". Pagina di rivista con immagine della campagna stampa 1973: Jo Whine con in mano un bicchiere gigante («RadiocorriereTV», 25 marzo 1973).
Intenzionalità: documentazione interna.
Data: 1973.

Provenienza: Roma - sede.
Dati tecnici: diapositiva colore.
Formato: mm 24x36.
Data: 1973.
Collocazione: VII-a-72

23
Soggetto: "Chiamami Peroni sarò la tua birra". Pagina di rivista con immagine della campagna stampa 1973: Jo Whine con in mano una bottiglia gigante («RadiocorriereTV», 15 aprile 1973).
Intenzionalità: documentazione interna.
Data: 1973.

Provenienza: Roma - sede.
Dati tecnici: diapositiva colore.

Formato: mm 24x36.
Data: 1973.
Collocazione: VII-a-73

24
Soggetto: "Birra Peroni-C.E.P. 1965-1974". Album di foto realizzate sui set dei caroselli pubblicitari.
Intenzionalità: documentazione interna.
Data: [1974].

Provenienza: stab. Roma.
Dati tecnici: 88 stampe b/n e 2 stampe colore.
Formato: vari.
Data: [1974].
Album monografico: 96.

25
Soggetto: "Chiamami Peroni sarò la tua birra. Sono la birra più bevuta in Italia Lo sapevi?". Pagina di rivista con immagine della campagna stampa 1976: Michelle Gatar con la mano aperta e il bicchiere («RadiocorriereTV», 21 marzo 1976).
Intenzionalità: documentazione interna.
Data: 1976.

Provenienza: Roma - sede.
Dati tecnici: diapositiva colore.
Formato: mm 24x36.
Data: 1976.
Collocazione: VII-a-74

26
Soggetto: "Chiamami Peroni sarò la tua birra. Così comoda anche in barattolo". Pagina di rivista con immagine della campagna stampa 1977: Anneline Kiel con un barattolo tra le mani.
Intenzionalità: documentazione interna.
Data: 1977.

Provenienza: Roma - sede.
Dati tecnici: diapositiva colore.
Formato: mm 24x36.
Data: 1977.
Collocazione: VII-a-75

27
Soggetto: "Imp. spillaggio e pubblicitarie" (impianti di spillatura, confezioni e manifestazione pubblicitaria di Abano).
Intenzionalità: documentazione interna.

Luogo: Padova.
Data: [anni Settanta].

Provenienza: stab. Padova.
Autore: Giordani, Padova.
Dati tecnici: 4 stampe b/n e 31 stampe colore.
Formato: vari.
Data: [anni Settanta].
Album monografico: 68.

28

Soggetto: "La bionda è solo Peroni". Pagina di rivista con immagine della campagna stampa 1981: Lee Richard con un bicchiere in mano («RadiocorriereTV», n. 41, 1981).
Intenzionalità: documentazione interna.
Data: 1981.

Provenienza: Roma - sede.
Dati tecnici: diapositiva colore.
Formato: mm 24x36.
Data: 1981.
Collocazione: VII-a-76

29

Soggetto: "La bionda è solo Peroni". Cromaline dell'immagine pubblicitaria per la campagna stampa 1984: Milli Carlucci con un bicchiere in mano.
Intenzionalità: documentazione interna.
Data: [1984].

Provenienza: Roma - sede.
Dati tecnici: diapositiva colore.
Formato: mm 24x36.
Data: [1984].
Collocazione: VII-a-78

30

Soggetto: "Anche con il vestito nuovo, la bionda si riconosce subito. La bionda è solo Peroni". Cromaline dell'immagine pubblicitaria per la campagna stampa 1985: Milli Carlucci con il vestito/birra e la bottiglia.
Intenzionalità: documentazione interna.
Data: [1985].

Provenienza: Roma - sede.
Dati tecnici: diapositiva colore.
Formato: mm 24x36.
Data: [1985].

Collocazione: VII-a-79

31

Soggetto: "La bionda è solo Peroni. Chiamala Peroni, sarà la tua birra". Cromaline dell'immagine pubblicitaria per la campagna stampa 1985: busto di Milli Carlucci con la bottiglia.
Intenzionalità: documentazione interna.
Data: [1985].

Provenienza: Roma - sede.
Dati tecnici: diapositiva colore.
Formato: mm 24x36.
Data: [1985].
Collocazione: VII-a-80

32

Soggetto: "Nastro Azzurro ti porta lontano". Poster raffigurante un bicchiere di birra/mare con schiuma/nuvole.
Intenzionalità: documentazione interna.
Data: [1987].

Provenienza: Roma - sede.
Dati tecnici: stampa colore.
Formato: cm 7x30.
Data: [1987].
Collocazione: VII-a-67

33

Soggetto: "Nastro Azzurro ti porta lontano". Poster raffigurante un uomo sulla barca a vela.
Intenzionalità: documentazione interna.
Data: [1987].

Provenienza: Roma - sede.
Dati tecnici: stampa colore.
Formato: cm 10x30.
Data: [1987].
Collocazione: VII-a-68

34

Soggetto: "Peroni ama la vita". Poster raffigurante una donna e due uomini a cavallo su sfondo verde e un bicchiere di birra Peroni.
Intenzionalità: documentazione interna.
Data: 1988.

Provenienza: Roma - sede.

Dati tecnici: stampa colore.
 Formato: cm 7x30.
 Data: 1988.
 Collocazione: VII-a-65

35

Soggetto: "Nastro Azzurro ti porta lontano". Poster raffigurante bicchiere di birra nel mare.
 Intenzionalità: documentazione interna.
 Data: 1989.

Provenienza: Roma - sede.
 Dati tecnici: stampa colore.
 Formato: cm 10x30.
 Data: 1989.
 Collocazione: VII-a-69

36

Soggetto: "Bionda è Peroni. Chiamala Peroni, sarà la tua birra". Cromaline dell'immagine pubblicitaria per la campagna stampa: bicchiere di birra con bionda/schiuma su sfondo celeste.
 Intenzionalità: documentazione interna.
 Data: [anni Ottanta].

Provenienza: Roma - sede.
 Dati tecnici: diapositiva colore.
 Formato: mm 24x36.
 Data: [anni Ottanta].
 Collocazione: VII-a-77

37

Soggetto: "Peroni ama la vita". Poster raffigurante il barattolo Peroni in un campo di grano.
 Intenzionalità: documentazione interna.
 Data: [anni Ottanta].

Provenienza: Roma - sede.
 Dati tecnici: stampa colore.
 Formato: cm 7x30.
 Data: [anni Ottanta].
 Collocazione: VII-a-66

38

Soggetto: foto di scena dello spot "Peroni ama la vita" primo piano della bionda Peroni con bicchiere in mano.
 Intenzionalità: documentazione interna.

Data: [anni Ottanta].

Provenienza: Roma - sede.
 Dati tecnici: diapositiva colore.
 Formato: mm 24x36.
 Data: [anni Ottanta].
 Collocazione: VII-a-81

39

Soggetto: immagini delle campagne affissioni e stampa dei brand Nastro Azzurro, Black, Peroni, Amstel, Peroni analcolica.
 Intenzionalità: documentazione interna.
 Data: [anni Ottanta].

Provenienza: Roma - sede.
 Dati tecnici: 39 stampe colore.
 Formato: vari.
 Data: [anni Ottanta].
 Album monografico: 37.

40

Soggetto: provino del crest Peroni.
 Intenzionalità: documentazione interna.
 Data: [anni Ottanta].

Provenienza: Roma - sede.
 Dati tecnici: stampa b/n ritoccata con il bianchetto.
 Formato: cm 24,5x24,5.
 Data: [anni Ottanta].
 Collocazione: scatola 1 foto 19.

41

Soggetto: "Peroni ama la vita". Poster raffigurante volto di donna che sorride in b/n e un bicchiere di birra Peroni (foto colore).
 Intenzionalità: documentazione interna.
 Data: 1991.

Provenienza: Roma - sede.
 Dati tecnici: stampa colore.
 Formato: cm 7x30.
 Data: 1991.
 Collocazione: VII-a-64

42

Soggetto: foto di scena dello spot "Una bionda per la vita": Philippa Lagerback (sposa) mentre abbraccia lo sposo.

Intenzionalità: documentazione interna.
Data: 1995.

Provenienza: Roma - sede.
Dati tecnici: diapositiva colore.
Formato: mm 24x36.
Data: 1995.
Collocazione: VII-a-82

43

Soggetto: "Una bionda per la vita". Poster raffigurante Philippa Lagerback vestita da sposa in ginocchio.
Intenzionalità: documentazione interna.
Data: 1993.

Provenienza: Roma - sede.
Dati tecnici: diapositiva colore.
Formato: mm 24x36.
Data: 1993.
Collocazione: VII-a-83

44

Soggetto: "Peroni 150 anni di birre di qualità".
Evento: campagna stampa per il centocinquantenario.
Intenzionalità: documentazione interna.
Data: 1996.

Provenienza: Roma - sede.
Autore: Ambrosi & Rossi per Show Up.
Dati tecnici: 4 stampe colore.
Formato: cm 31,5x47.
Data: 1996.
Collocazione: scatola 2 foto 9.

45

Soggetto: foto di scena dello spot Peroni "Incredibile bionda" (Adriana Sklenarikova) realizzato dalla agenzia Show-up.
Intenzionalità: uso pubblicitario.
Data: 1996.
Provenienza: Roma - sede.
Dati tecnici: 4 stampe b/n.
Formato: cm 12,5x18.
Data: 1996.
Collocazione: XII-a-75

46

Soggetto: foto di scena dello spot Peroni "Incredibile bionda" (Adriana Sklenarikova) realizzato dalla agenzia Show-up.
Intenzionalità: uso pubblicitario.
Data: 1996.

Provenienza: Roma - sede.
Dati tecnici: 3 diapositive colore.
Formato: mm 24x36.
Data: 1996.
Collocazione: XII-a-84/86

47

Soggetto: foto di scena dello spot Peroni "Incredibile bionda" (Adriana Sklenarikova) realizzato dalla agenzia Show-up.
Intenzionalità: uso pubblicitario.
Data: 1996.

Provenienza: Roma - sede.
Dati tecnici: 1 stampa colore.
Formato: cm 30x45.
Data: 1996.
Collocazione: scatola 2 foto 10.

48

Soggetto: foto di scena dello spot Nastro Azzurro - partita di calcio realizzato dalla agenzia Show-up.
Intenzionalità: uso pubblicitario.
Data: 1996.

Provenienza: Roma - sede.
Dati tecnici: 5 diapositive colore.
Formato: mm 24x36.
Data: 1996.
Collocazione: XII-a-79/83

49

Soggetto: Jennifer Driver, immagine della campagna affissioni e stampa 1997 e 1998.
Intenzionalità: uso pubblicitario.
Data: 1998.

Provenienza: Roma - sede.
Dati tecnici: 1 diapositiva colore.
Formato: cm 6x7.
Data: 1998.

Collocazione: XII-a-76

50

Soggetto: barca a vela con scritta Nastro Azzurro ed equipaggio a bordo in mare aperto.

Persone identificate: Rodolfo Peroni.

Intenzionalità: documentazione interna.

Data: [anni Novanta].

Provenienza: Roma - sede.

Dati tecnici: stampa colore.

Formato: cm 10x15.

Data: [anni Novanta].

Collocazione: XII-a-46

51

Soggetto: servizio fotografico sul set dello spot Nastro Azzurro girato sulla barca "Carango 3".

Persone identificate: Rodolfo Peroni, Folco Quilici.

Intenzionalità: documentazione interna.

Data: [anni Novanta].

Provenienza: Roma - sede.

Dati tecnici: 23 stampe colore.

Formato: cm 13x20.

Data: [anni Novanta].

Collocazione: VII-a-59

52

Soggetto: donna con una bottiglia di Crystall Wührer in mano in un locale notturno (partner di Christopher Lambert nello spot pubblicitario).

Intenzionalità: uso pubblicitario.

Data: [anni Novanta].

Provenienza: Roma - sede.

Dati tecnici: diapositiva colore.

Formato: cm 5x6.

Data: [anni Novanta].

Collocazione: XII-a-47

53

Soggetto: vedute della città con i siti di eventuali insegne segnalati a penna.

Intenzionalità: documentazione interna.

Luogo: Napoli.

Data: s.d.

Provenienza: Roma - sede.

Dati tecnici: 2 stampe b/n su cartolina postale.

Formato: cm 9x14.

Data: s.d.

Collocazione: VII-a-17/18

54

Soggetto: insegna "Birra Peroni" su un palazzo.

Intenzionalità: documentazione interna.

Luogo: Pesaro.

Data: s.d.

Provenienza: Roma - sede.

Dati tecnici: stampa colore.

Formato: cm 12,5x18.

Data: s.d.

Collocazione: VII-a-54

55

Soggetto: insegna luminosa "Birra Peroni" in un esterno.

Intenzionalità: documentazione interna.

Luogo: s.l.

Data: s.d.

Provenienza: Roma - sede.

Dati tecnici: stampa colore.

Formato: cm 18x24.

Data: s.d.

Collocazione: VII-a-58

PERSONALE/VITA INTERNA

Attività sportive

1

Soggetto: partecipanti alla premiazione del trofeo sportivo in un interno.

Evento: consegna del trofeo "Peroni Nastro Azzurro".

Persone identificate: Rodolfo Peroni, Cesare Wührer, Ivano Bedini, Giuseppe

Bucci, Carlo Pacini, Riccardo Pozzilli, Bruno Valdinucci, Sandro Petroni.

Intenzionalità: documentazione interna.

Luogo: Roma.

Data: [1969].

Provenienza: stab. Roma.

Dati tecnici: 18 stampe b/n.
 Formato: cm 18x24.
 Data: [1969].
 Collocazione: VIII-a-2; VIII-a-6/22

2

Soggetto: squadra di calcio dell'Unione Sportiva Birra Peroni in posa sul campo da gioco.
 Persone identificate: Rodolfo Peroni, Alessandro Beretta, Giuseppe Nisi, Nando Greco.
 Intenzionalità: documentazione interna.
 Luogo: Roma.
 Data: [anni Sessanta].

Provenienza: stab. Roma.
 Autore: Dufoto, Roma.
 Dati tecnici: stampa b/n.
 Formato: cm 18x24.
 Data: [anni Sessanta].
 Collocazione: VIII-a-1

3

Soggetto: Carlo Peroni con una coppa in mano e dipendenti in posa in un interno.
 Evento: premiazione sportiva.
 Altre persone identificabili: Giuseppe Bucci, Giuseppe Nisi, Alberto Caneschi.
 Intenzionalità: documentazione interna.
 Luogo: s.l. [Roma].
 Data: [anni Sessanta].

Provenienza: stab. Roma.
 Dati tecnici: stampa b/n.
 Formato: cm 12,5x17,5.
 Data: [anni Sessanta].
 Collocazione: VIII-a-3

4

Soggetto: partecipanti alla premiazione del trofeo sportivo in un interno.
 Evento: cena per la premiazione della squadra di calcio dell'Unione Sportiva Birra Peroni.
 Persone identificate: Rodolfo Peroni,
 Intenzionalità: documentazione interna.
 Luogo: Roma.
 Data: [1970].

Provenienza: stab. Roma.

Autore: Fotoedile, Roma.
 Dati tecnici: 10 stampe b/n.
 Formato: cm 18x24.
 Data: [1970].
 Collocazione: VIII-a-24/33

5

Soggetto: partecipanti alla premiazione del torneo in un interno.
 Evento: premiazione del torneo di calcio "Peroni Nastro Azzurro".
 Persone identificate: Rodolfo Peroni, Sandro Petroni, Giuseppe Bucci, Giovanni Peroni ("Giovannino"), Giuseppe Nisi.
 Intenzionalità: documentazione interna.
 Luogo: Roma.
 Data: [anni Settanta].

Provenienza: stab. Roma.
 Autore: Sarastudio, Roma.
 Dati tecnici: 4 stampe b/n.
 Formato: cm 18x24.
 Data: [anni Settanta].
 Collocazione: VIII-a-17/20

6

Soggetto: Rodolfo Peroni e altre due persone dietro ad un tavolo con trofei sportivi.
 Evento: premiazione sportiva.
 Intenzionalità: documentazione interna.
 Luogo: Roma.
 Data: [anni Settanta].

Provenienza: stab. Roma.
 Dati tecnici: stampa colore.
 Formato: cm 18x24.
 Data: [anni Settanta].
 Collocazione: VIII-a-23

7.1

Soggetto: Rodolfo Peroni e alcuni dipendenti in posa in un interno con trofei sportivi.
 Evento: premiazione di un torneo di calcio.
 Altre persone identificate: Giuseppe Bucci, Giuseppe Nisi.
 Intenzionalità: documentazione interna.
 Luogo: Roma.
 Data: [anni Settanta].

Provenienza: stab. Roma.

Dati tecnici: stampa b/n su cartolina postale.
 Formato: cm 10,5x14,5.
 Data: [anni Settanta].
 Collocazione: VIII-a-4

7.2

Soggetto: Rodolfo Peroni ed un dipendente con in mano un trofeo sportivo in un interno.
 Evento: premiazione di un torneo di calcio.
 Intenzionalità: documentazione interna.
 Luogo: Roma.
 Data: [anni Settanta].

Provenienza: stab. Roma.
 Dati tecnici: stampa b/n su cartolina postale.
 Formato: cm 10,5x14,5.
 Data: [anni Settanta].
 Collocazione: VIII-a-5

8

Soggetto: squadra di calcio della società Wührer in posa su un campo da gioco.
 Intenzionalità: documentazione interna.
 Luogo: Roma.
 Data: [anni Settanta].

Provenienza: stab. Roma.
 Autore: Dufoto, Roma.
 Dati tecnici: stampa b/n.
 Formato: cm 18x24.
 Data: [anni Settanta].
 Collocazione: VIII-a-34

9

Soggetto: squadra di calcio della Unione Sportiva Birra Peroni in posa su un campo da gioco.
 Intenzionalità: documentazione interna.
 Luogo: Roma.
 Data: [anni Settanta].

Provenienza: stab. Roma.
 Autore: Fotoedile, Roma.
 Dati tecnici: stampa b/n.
 Formato: cm 18x24.
 Data: [anni Settanta].
 Collocazione: VIII-a-35

10

Soggetto: gruppo di spettatori su un camion della Birra Peroni.
 Intenzionalità: documentazione interna.
 Luogo: s.l.
 Data: [anni Settanta].

Provenienza: stab. Roma.
 Dati tecnici: stampa b/n.
 Formato: cm 18x24.
 Data: [anni Settanta].
 Collocazione: VIII-a-36

11

Soggetto: partecipanti alla premiazione del torneo sportivo in una sala di ristorante.
 Evento: cena per la premiazione del trofeo sportivo Birra Wührer.
 Persone identificate: Cesare Wührer, Rodolfo Peroni, Ivano Bedini, Di Lorenzo.
 Intenzionalità: documentazione interna.
 Luogo: Roma.
 Data: [anni Settanta].

Provenienza: stab. Roma.
 Stampatore: Laboratorio Foto Color, Roma.
 Dati tecnici: 10 stampe colore.
 Formato: cm 18x24.
 Data: [anni Settanta].
 Collocazione: VIII-a-37/46

12.1

Soggetto: giocatori di calcio durante la partita.
 Evento: partita di calcio tra l'Unione Sportiva Birra Peroni e la squadra della società Condotte d'Acqua.
 Intenzionalità: documentazione interna.
 Luogo: Roma.
 Data: [anni Settanta].

Provenienza: stab. Roma.
 Dati tecnici: stampa b/n.
 Formato: cm 18x24.
 Data: [anni Settanta].
 Collocazione: VIII-a-47

12.2

Soggetto: squadre di calcio in posa sul campo da gioco.
 Evento: partita di calcio tra l'Unione Sportiva Birra Peroni e la squadra della so-

cietà Condotte d'Acqua.
Intenzionalità: documentazione interna.
Luogo: Roma.
Data: [anni Settanta].

Provenienza: stab. Roma.
Dati tecnici: stampa b/n.
Formato: cm 18x24.
Data: [anni Settanta].
Collocazione: VIII-a-48

12.3
Soggetto: gruppo di persone su un campo di calcio.
Evento: partita di calcio.
Intenzionalità: documentazione interna.
Persone identificate: Ivano Bedini.
Luogo: Roma.
Data: [anni Settanta].

Provenienza: stab. Roma.
Autore: Fotoedile, Roma.
Dati tecnici: stampa b/n.
Formato: cm 18x24.
Data: [anni Settanta].
Collocazione: VIII-a-49

13
Soggetto: giocatori di calcio durante la partita.
Evento: partita di calcio tra l'Unione Sportiva Birra Peroni e un'altra squadra.
Intenzionalità: documentazione interna.
Luogo: Roma.
Data: [anni Settanta].

Provenienza: stab. Roma.
Dati tecnici: stampa b/n.
Formato: cm 18x24.
Data: [anni Settanta].
Collocazione: VIII-a-50

14
Soggetto: gruppo ciclistico Itala Pilsen in posa nella sala cottura e nella cantina di fermentazione dello stabilimento di Padova.
Intenzionalità: documentazione interna.
Luogo: Padova
Data: [anni Settanta].

Provenienza: stab. Padova.
Dati tecnici: 4 stampe colore.
Formato: cm 10x 15.
Data: [anni Settanta].
Collocazione: X-a-81/84

Gite

1
Soggetto: "Gita a Napoli del Dopolavoro Birra Peroni di Bari. 17 ottobre 1937 XV E.F."
Persone identificate: Domenico Cavalli.
Intenzionalità: documentazione interna.
Luogo: Napoli.
Data: 17 ottobre 1937.

Provenienza: stab. Bari.
Dati tecnici: 23 stampe b/n.
Formato: vari.
Data: 1937.
Album monografico: 34.

2
Soggetto: personale dello stabilimento di Roma in posa di fronte al giardino comunale di Orvieto.
Evento: gita aziendale a Orvieto.
Persone identificate: Giacomo Peroni.
Intenzionalità: documentazione interna.
Luogo: Orvieto.
Data: [anni Trenta].

Provenienza: Roma sede.
Dati tecnici: 2 stampe b/n.
Formato: cm 17,5x23,5.
Data: [anni Trenta].
Collocazione: XII-a-63/64

3
Soggetto: gruppo di dipendenti in posa in piazza del Campidoglio.
Evento: visita ai musei capitolini.
Intenzionalità: documentazione interna.
Luogo: Roma.
Data: 1952.

Provenienza: Roma - sede.

Autore: Campidoglio, Roma.
 Dati tecnici: stampa b/n.
 Formato: cm 18x24.
 Data: 1952.
 Collocazione: VIII-b-3

4
 Soggetto: Giacomo Peroni e un gruppo di dipendenti dello stabilimento di Roma ad un tavolo di ristorante in un esterno.
 Altre persone identificate: Raffaele Paggiarino, Rosanna Ladelci, Giulia Nevo-la, Anna Tiradritto, Giuseppe Bucci.
 Intenzionalità: documentazione interna.
 Luogo: Bolsena.
 Data: 21 ottobre 1956.

Provenienza: Roma - sede.
 Dati tecnici: 2 stampe b/n.
 Formato: cm 9x11,5.
 Data: 1956.
 Collocazione: XII-a-21/22

5
 Soggetto: Giacomo Peroni su un pontile del lago di Bolsena.
 Intenzionalità: documentazione interna.
 Luogo: Bolsena.
 Data: 21 ottobre 1956.

Provenienza: Roma - sede.
 Dati tecnici: stampa b/n.
 Formato: cm 6x9.
 Data: 1956.
 Collocazione: XII-a-23

6
 Soggetto: gruppo di persone in posa in un esterno.
 Evento: gita aziendale.
 Persone identificate: Carlo Peroni, Rodolfo Peroni, Gemma Fabrizi, sig.ra Ladelci, sig. Berni.
 Intenzionalità: documentazione interna.
 Data: [anni Cinquanta].

Provenienza: Roma - sede.
 Dati tecnici: stampa b/n.
 Formato: cm 7x10,5.
 Data: [anni Cinquanta].
 Collocazione: VIII-b-1

7
 Soggetto: tre donne dipendenti dello stabilimento di Roma in posa in un esterno.
 Evento: gita aziendale.
 Persone identificate: Rosanna Ladelci, sig.ra Bellucci.
 Intenzionalità: documentazione interna.
 Luogo: s.l.
 Data: [anni Cinquanta].

Provenienza: Roma - sede.
 Dati tecnici: stampa b/n.
 Formato: cm 6x9.
 Data: [anni Cinquanta].
 Collocazione: XII-a-14

8
 Soggetto: dipendenti dello stabilimento di Roma ad un tavolo di ristorante in un esterno.
 Evento: gita aziendale.
 Intenzionalità: documentazione interna.
 Luogo: s.l.
 Data: [anni Cinquanta].

Provenienza: Roma - sede.
 Dati tecnici: stampa b/n.
 Formato: cm 7x9,5.
 Data: [anni Cinquanta].
 Collocazione: XII-a-15

9
 Soggetto: Carlo Peroni in un esterno.
 Evento: gita aziendale.
 Intenzionalità: documentazione interna.
 Luogo: s.l.
 Data: [anni Cinquanta].

Provenienza: Roma - sede.
 Dati tecnici: stampa b/n.
 Formato: cm 7x10,5.
 Data: [anni Cinquanta].
 Collocazione: XII-a-16

10
 Soggetto: gruppo di dipendenti dello stabilimento di Roma in posa in un esterno.
 Evento: gita aziendale.
 Persone identificate: Loris Piras, Valeria Veneziani, Laura Zaccaria.

Intenzionalità: documentazione interna.

Luogo: s.l.

Data: [anni Cinquanta].

Provenienza: Roma - sede.

Dati tecnici: stampa b/n.

Formato: cm 8x11,5.

Data: [anni Cinquanta].

Collocazione: XII-a-17

11

Soggetto: donne dipendenti dello stabilimento di Roma in posa in un esterno.

Evento: gita aziendale.

Persone identificate: Rosanna Ladelci, sig.ra Bellucci.

Intenzionalità: documentazione interna.

Luogo: s.l.

Data: [anni Cinquanta].

Provenienza: Roma - sede.

Dati tecnici: 2 stampe b/n.

Formato: cm 9,5x14,5.

Data: [anni Cinquanta].

Collocazione: XII-a-18/19

12

Soggetto: gruppo di dipendenti dello stabilimento di Roma in posa in un esterno (località montana).

Evento: gita aziendale.

Persone identificate: Vito Quadrelli, Aldo Iezzi, Sergio Romei.

Intenzionalità: documentazione interna.

Luogo: s.l.

Data: 1962.

Provenienza: Roma - sede.

Dati tecnici: 2 stampe b/n.

Formato: cm 7,5x10,5.

Data: 1962.

Collocazione: XII-a-26/27

13

Soggetto: gruppo di dipendenti dello stabilimento di Roma in posa in un esterno.

Evento: gita aziendale.

Persone identificate: Rodolfo Peroni, Giuseppe Bucci, Riccardo Della Valle, Bartoli, Aldo Iezzi, Sergio Romei, Franco Picarazzi.

Intenzionalità: documentazione interna.

Luogo: s.l.

Data: 1962.

Provenienza: Roma - sede.

Dati tecnici: stampa b/n.

Formato: cm 7x10.

Data: 1962.

Collocazione: XII-a-28

14

Soggetto: dipendenti dello stabilimento di Roma in una sala di ristorante.

Evento: gita aziendale.

Persone identificate: Matteo Scarano, Vito Quadrelli, Nesta, Giuseppe Grillo, Dioletta, Bartoli.

Intenzionalità: documentazione interna.

Luogo: s.l.

Data: 1963.

Provenienza: Roma - sede.

Dati tecnici: 2 stampe b/n.

Formato: cm 7,5x10,5.

Data: 1963.

Collocazione: XII-a-30/31

15

Soggetto: gruppo di dipendenti e dirigenti dello stabilimento di Livorno in posa in un esterno.

Evento: gita aziendale.

Persone identificate: Giovanni Caprino, Rodolfo Peroni, Domenico Parrello, Giuseppe Rum.

Intenzionalità: documentazione interna.

Luogo: s.l.

Data: 12 ottobre 1969.

Provenienza: Roma - sede.

Dati tecnici: stampa b/n.

Formato: cm 18x24,5.

Data: 1969.

Collocazione: VIII-b-4

16

Soggetto: Rodolfo Peroni e altre persone ad un tavolo di ristorante.

Evento: gita aziendale dello stabilimento di Livorno a Siena.

Altre persone identificate: Giovanni Caprina.

Intenzionalità: documentazione interna.

Luogo: Siena.

Data: 12 ottobre 1969.

Provenienza: stab. Roma.
 Dati tecnici: stampa colore.
 Formato: cm 9x12,5.
 Data: 1969.
 Collocazione: VIII-b-2

17

Soggetto: gruppo di dipendenti dello stabilimento di Roma in posa in un esterno.

Evento: gita aziendale.
 Persone identificate: sig. Iegri.
 Intenzionalità: documentazione interna.
 Luogo: s.l.
 Data: [anni Sessanta].

Provenienza: Roma - sede.
 Dati tecnici: stampa b/n.
 Formato: cm 6,5x9,5.
 Data: [anni Sessanta].
 Collocazione: XII-a-29

18

Soggetto: gruppo di dipendenti dello stabilimento di Roma in posa in un esterno.

Evento: gita aziendale.
 Persone identificate: Vito Quadrelli, Giuseppe Grillo.
 Intenzionalità: documentazione interna.
 Luogo: s.l.
 Data: [anni Sessanta].

Provenienza: Roma - sede.
 Dati tecnici: stampa b/n.
 Formato: cm 6x9.
 Data: [anni Sessanta].
 Collocazione: XII-a-25

19

Soggetto: gruppo di dipendenti nel viale principale dello stabilimento di Roma in via Birolli.

Evento: gita aziendale.
 Persone identificate: Rodolfo Peroni.
 Intenzionalità: documentazione interna.
 Luogo: Roma.
 Data: [anni Settanta].

Provenienza: stab. Roma.
 Autore: Brancatelli, Roma.
 Dati tecnici: 9 stampe b/n.
 Formato: cm 18x24.
 Data: [anni Settanta].
 Collocazione: VIII-b-5/13

Gite aziendali dello stabilimento di Padova

20

Soggetto: "Gita aziendale 1962 Valli del Pasubio".
 Evento: gita aziendale alle valli del Pasubio.
 Intenzionalità: documentazione interna.
 Luogo: Valli del Pasubio.
 Data: 4 novembre 1962.

Provenienza: stab. Padova.
 Dati tecnici: 27 stampe b/n.
 Formato: cm 10,5x15.
 Data: 1962.
 Album monografico: 42.

21

Soggetto: "Gita aziendale 1963 Trento - Gita aziendale 1966 Asolo/Pedavena".
 Evento: gite aziendali a Trento e a Asolo e Pedavena.
 Intenzionalità: documentazione interna.
 Luogo: Trento - Asolo/Pedavena.
 Data: 6 ottobre 1963; 1 ottobre 1966.

Provenienza: stab. Padova.
 Dati tecnici: 27 + 35 stampe b/n.
 Formato: cm 17,5x23 e 8,5x14.
 Data: 1963; 1966.
 Album monografico: 43.

22

Soggetto: Fleury Caratsch e dipendenti in un ristorante durante la consegna dei premi-anzianità.

Evento: gita aziendale a Trento.
 Altre persone identificate: Giulio Beck.
 Intenzionalità: documentazione interna.
 Luogo: Trento.
 Data: 1963.

Provenienza: stab. Padova.
 Autore: Pedrotti, Trento.

Dati tecnici: 5 stampe b/n.
 Formato: cm 11x17.
 Data: 1963.
 Collocazione: X-a-15/19

23

Soggetto: "Gita aziendale 1964 Scorzè".
 Evento: gita aziendale a Scorzè - I Olimpiade della birra.
 Intenzionalità: documentazione interna.
 Luogo: Scorzè.
 Data: 17 ottobre 1964.

Provenienza: stab. Padova.
 Dati tecnici: 48 stampe b/n.
 Formato: cm 10,5x15.
 Data: 1964.
 Album monografico: 44.

24.1

Soggetto: Fleury Caratsch durante il discorso di saluto in un esterno.
 Evento: gita aziendale a Scorzè - I Olimpiade della birra.
 Intenzionalità: documentazione interna.
 Luogo: Scorzè.
 Data: 17 ottobre 1964.

Provenienza: stab. Padova.
 Dati tecnici: stampa b/n.
 Formato: cm 10,5x15.
 Data: 1964.
 Collocazione: X-a-33

24.2

Soggetto: Fleury Caratsch ed alcuni dipendenti impegnati nella corsa con le botte in un esterno.
 Evento: gita aziendale a Scorzè - I Olimpiade della birra.
 Intenzionalità: documentazione interna.
 Luogo: Scorzè.
 Data: 17 ottobre 1964.

Provenienza: stab. Padova.
 Dati tecnici: 1 stampa b/n.
 Formato: cm 9x13.
 Data: 1964.
 Collocazione: X-a-34

24.3

Soggetto: Fleury Caratsch impegnato nella corsa in equilibrio su una fila di mattoni in un esterno.
 Evento: gita aziendale a Scorzè - I Olimpiade della birra.
 Intenzionalità: documentazione interna.
 Luogo: Scorzè.
 Data: 17 ottobre 1964.

Provenienza: stab. Padova.
 Dati tecnici: 48 stampe b/n.
 Formato: cm 10,5x15.
 Data: 1964.
 Collocazione: X-a-35

25

Soggetto: "Gita aziendale 1965 Venezia".
 Evento: gita aziendale nelle "isole dell'estuario veneto".
 Intenzionalità: documentazione interna.
 Luogo: Venezia.
 Data: 9 ottobre 1965.

Provenienza: stab. Padova.
 Dati tecnici: 19 stampe b/n.
 Formato: cm 10,5x14,5.
 Data: 1965.
 Album monografico: 45.

26

Soggetto: Fleury Caratsch durante il discorso di saluto al tavolo di un ristorante.
 Evento: gita aziendale nelle "isole dell'estuario veneto".
 Intenzionalità: documentazione interna.
 Luogo: Venezia.
 Data: [1965].

Provenienza: stab. Padova.
 Dati tecnici: stampa b/n.
 Formato: cm 17x18.
 Data: [1965].
 Collocazione: X-a-1.

27

Soggetto: "Gita aziendale 1967 Bologna".
 Evento: gita aziendale a Bologna.
 Intenzionalità: documentazione interna.
 Luogo: Bologna.
 Data: 10 ottobre 1967.

Provenienza: stab. Padova.
Dati tecnici: 40 stampe b/n.
Formato: cm 17x18.
Data: 1967.
Album monografico: 46.

28
Soggetto: "Gita aziendale 1968 Marostica".
Evento: gita aziendale a Marostica.
Intenzionalità: documentazione interna.
Luogo: Marostica.
Data: 19 ottobre 1968.

Provenienza: stab. Padova.
Dati tecnici: 36 stampe b/n.
Formato: cm 10,5x15.
Data: 1968.
Album monografico: 47.

29
Soggetto: "Gita aziendale 1969 S. Maria delle Vittorie".
Evento: gita aziendale a S. Maria delle Vittorie.
Intenzionalità: documentazione interna.
Luogo: S.M. delle Vittorie.
Data: 4 ottobre 1969.

Provenienza: stab. Padova.
Dati tecnici: 42 stampe b/n.
Formato: cm 10,5x15.
Data: 1969.
Album monografico: 48.

30
Soggetto: "Gite aziendali 1970 Trieste 1971 Pistoia".
Evento: gite aziendali a Trieste e a Pistoia.
Intenzionalità: documentazione interna.
Luogo: Trieste - Pistoia.
Data: 17 ottobre 1970; 2 ottobre 1971.

Provenienza: stab. Padova.
Dati tecnici: 36 + 32 stampe b/n.
Formato: vari.
Data: 1970; 1971.
Album monografico: 49.

31
Soggetto: Fleury Caratsch e Carla Baron ad un tavolo di ristorante.
Evento: gita aziendale a Pistoia.
Intenzionalità: documentazione interna.
Luogo: Pistoia.
Data: [1971].

Provenienza: stab. Padova.
Dati tecnici: stampa b/n.
Formato: cm 13x18.
Data: [1971].
Collocazione: X-a-10

32
Soggetto: "Gite aziendali 1972 Mantova 1973 L. Caldaro".
Evento: gite aziendali a Mantova e a Lago di Caldaro.
Intenzionalità: documentazione interna.
Luogo: Mantova - Lago di Caldaro.
Data: 14 ottobre 1972; 20 ottobre 1973.

Provenienza: stab. Padova.
Dati tecnici: 13 stampe b/n e 42 stampe colore.
Formato: vari.
Data: 1972; 1973.
Album monografico: 50.

33
Soggetto: Fleury Caratsch durante il discorso di saluto in una sala di ristorante.
Evento: gita aziendale a Mantova.
Intenzionalità: documentazione interna.
Luogo: Mantova.
Data: [1972].

Provenienza: stab. Padova.
Autore: Foto 2000, Mantova.
Dati tecnici: stampa b/n.
Formato: cm 12,5x17,5.
Data: [1972].
Collocazione: X-a-8

34
Soggetto: Fleury Caratsch durante il discorso di saluto in una sala di ristorante.
Evento: gita aziendale sul lago di Caldaro.
Intenzionalità: documentazione interna.
Luogo: Lago di Caldaro.
Data: [1973].

Provenienza: stab. Padova.
Autore: Foto Europa, Bolzano.
Dati tecnici: stampa colore.
Formato: cm 13x17,5.
Data: [1973].
Collocazione: X-a-9

35
Soggetto: "Gita a Teolo 1975".
Evento: gita aziendale a Teolo.
Intenzionalità: documentazione interna.
Luogo: Teolo.
Data: 1975.

Provenienza: stab. Padova.
Dati tecnici: 33 stampe b/n.
Formato: vari.
Data: 1975.
Album monografico: 51.

36
Soggetto: dipendenti e membri della direzione dello stabilimento di Padova ad un pranzo celebrativo.
Evento: gita aziendale a Cittadella.
Intenzionalità: documentazione interna.
Luogo: Padova.
Data: [1975].

Provenienza: stab. Padova.
Dati tecnici: 22 stampe colore.
Formato: cm 8,5x8,5.
Data: [1975].
Album monografico: 73.

37
Soggetto: "Gita a Udine 1977".
Evento: gita aziendale a Udine.
Intenzionalità: documentazione interna.
Luogo: Udine.
Data: 1977.

Provenienza: stab. Padova.
Dati tecnici: 86 stampe b/n.
Formato: cm 10,5x14,5.
Data: 1977.
Album monografico: 52.

38
Soggetto: "Gita a Firenze 1978".
Evento: gita aziendale a Firenze.
Intenzionalità: documentazione interna.
Luogo: Firenze.
Data: 1978.

Provenienza: stab. Padova.
Dati tecnici: 87 stampe colore.
Formato: cm 10x15 e 9x13.
Data: 1978.
Album monografico: 53.

39
Soggetto: personale in gita sul Lago d'Iseo.
Evento: gita aziendale sul Lago d'Iseo.
Intenzionalità: documentazione interna.
Luogo: Lago d'Iseo.
Data: 1980.

Provenienza: stab. Padova.
Dati tecnici: 82 stampe colore.
Formato: cm 10x15.
Data: 1980.
Album monografico: 87.

40
Soggetto: "Grazzano Visconti"; "Possagno Montello".
Evento: gite aziendali a Grazzano Visconti (PV) e a Possagno Montello.
Intenzionalità: documentazione interna.
Luogo: Grazzano Visconti - Possagno-Montello.
Data: 1981; 1982.

Provenienza: stab. Padova.
Dati tecnici: 19 + 67 stampe colore e 37 negativi.
Formato: cm 10x15 e mm 24x36.
Data: 1981; 1982.
Album monografico: 77.

41
Soggetto: "Gita a Chioggia 1983 - Gita a Ferrara 1984".
Evento: gite aziendali a Chioggia e a Ferrara.
Intenzionalità: documentazione interna.
Luogo: Chioggia - Ferrara.
Data: 1983; 1984.

Provenienza: stab. Padova.
Dati tecnici: 62 + 48 stampe colore.
Formato: cm 10x15.
Data: 1983; 1984.
Album monografico: 54.

42

Soggetto: "Gita a Mantova 1985 - Gita a S. Marino 1986".
Evento: gite aziendali a Mantova e a San Marino.
Intenzionalità: documentazione interna.
Luogo: Mantova - San Marino.
Data: 1985; 1986.

Provenienza: stab. Padova.
Dati tecnici: 71 + 60 stampe colore.
Formato: cm 10x15.
Data: 1985; 1986.
Album monografico: 55.

43

Soggetto: "Gita a Bologna 1987 - Gita a Ravenna 1988 - Gita a Grado 1989".
Evento: gite aziendali a Bologna, Ravenna e Grado.
Intenzionalità: documentazione interna.
Luogo: Bologna - Ravenna - Grado.
Data: 1987; 1988; 1989.

Provenienza: stab. Padova.
Dati tecnici: 53 + 23 + 39 stampe colore.
Formato: cm 10x15.
Data: 1987; 1988; 1989.
Album monografico: 56.

44

Soggetto: "Gita a Verona 1990".
Evento: gita aziendale a Verona.
Intenzionalità: documentazione interna.
Luogo: Verona.
Data: 1990.

Provenienza: stab. Padova.
Dati tecnici: 90 stampe colore.
Formato: cm 10x15.
Data: 1990.
Album monografico: 57.

45

Soggetto: "Gita 91".
Evento: gita aziendale a Sabbioneta e i Gonzaga.
Intenzionalità: documentazione interna.
Luogo: Sabbioneta - Gonzaga.
Data: 1991.

Provenienza: stab. Padova.
Dati tecnici: 70 stampe colore e 70 negativi.
Formato: cm 10x15.
Data: 1991.
Album monografico: 78.

46

Soggetto: "Gita Delta del Po 1995".
Evento: gita aziendale al Delta del Po.
Intenzionalità: documentazione interna.
Luogo: Delta del Po.
Data: 1995.

Provenienza: stab. Padova.
Dati tecnici: 101 stampe colore e 108 negativi.
Formato: cm 10x15.
Data: 1995.
Album monografico: 79.

47

Soggetto: "Gita aziendale Monti Lessini".
Evento: gita aziendale sui monti Lessini.
Intenzionalità: documentazione interna.
Luogo: monti Lessini.
Data: 1996.

Provenienza: stab. Padova.
Dati tecnici: 88 stampe colore e 112 negativi.
Formato: cm 10x15.
Data: 1996.
Album monografico: 80.

Ritratti

1

Soggetto: ritratto di Francesco Peroni.
Luogo: Vigevano.
Data: [ante 1894].

Provenienza: Angera.
 Dati tecnici: riproduzione di stampa b/n (originale in possesso di Carlo Peroni).
 Formato: cm 11x17.
 Intenzionalità: pubblicazione.
 Data: 1994.
 Collocazione: VIII-c-1

2

Soggetto: ritratto di Matilde Merzagora.
 Luogo: Vigevano.
 Data: [1880].

Provenienza: famiglia Peroni, Angera.
 Autore: Vassena, Vigevano (Mondovì).
 Dati tecnici: stampa b/n su cartoncino rigido.
 Formato: cm 10x13,5 (escluso il cartoncino).
 Data: [1880].
 Collocazione: VIII-c-2

3

Soggetto: ritratto di Matilde Merzagora.
 Luogo: Vigevano.
 Data: [1870].

Provenienza: Angera.
 Dati tecnici: riproduzione di stampa b/n (2 copie) (originale in possesso di Carlo Peroni).
 Formato: cm 11x16.
 Intenzionalità: pubblicazione.
 Data: 1994.
 Collocazione: VIII-c-3

4

Soggetto: dipinto incorniciato con ritratto di Giovanni Peroni.
 Luogo: s.l. [Roma].
 Data: s.d.

Provenienza: Roma - sede.
 Dati tecnici: stampa b/n.
 Formato: cm 18x24.
 Data: s.d.
 Collocazione: VIII-c-5

5

Soggetto: dipinto con ritratto di Giovanni Peroni.
 Luogo: s.l. [Roma].

Data: s.d.

Provenienza: Roma - sede.
 Dati tecnici: stampa b/n.
 Formato: cm 18x22,5.
 Data: s.d.
 Collocazione: VIII-c-6

6

Soggetto: ritratto di Gaetano Latmiral.
 Luogo: Roma.
 Data: 10 agosto 1904.

Provenienza: Roma - sede.
 Dati tecnici: fotocopia di stampa b/n (originale in possesso della famiglia Latmiral).
 Formato: cm 28x36.
 Intenzionalità: documentazione interna.
 Data: 1994.
 Collocazione: VIII-c-7

7

Soggetto: ritratto di Cesare Peroni.
 Luogo: s.l. [Roma]
 Data: s.d.

Provenienza: Roma - sede.
 Dati tecnici: riproduzione di stampa b/n e 7 negativi.
 Formato: cm 24x29 e mm 24x36.
 Intenzionalità: pubblicazione.
 Data: [anni Ottanta].
 Collocazione: scatola 1 foto 20.

8

Soggetto: ritratto di Giacomo Peroni.
 Luogo: Roma.
 Data: [anni Trenta].

Provenienza: Roma - sede.
 Dati tecnici: riproduzione laser di stampa b/n. (originale in possesso di Isabella Peroni).
 Formato: cm 17,5x23,5.
 Intenzionalità: documentazione per archivio storico.
 Data: 1994.
 Collocazione: VIII-c-8

9

Soggetto: ritratto di Giuseppe Latmiral alla scrivania.
Luogo: Roma.
Data: [anni Quaranta].

Provenienza: Roma - sede.
Dati tecnici: riproduzione laser di stampa b/n (originale in possesso della famiglia Latmiral).
Formato: cm 10,5x15,5.
Intenzionalità: documentazione interna.
Data: 1994.
Collocazione: VIII-c-9

10

Soggetto: ritratto di Francesco Peroni ("Sor Checchino").
Luogo: Roma.
Data: s.d.

Provenienza: famiglia Peroni, Roma.
Dati tecnici: riproduzione di stampa b/n.
Formato: cm 10x15,5.
Intenzionalità: pubblicazione.
Data: 1994.
Collocazione: VIII-c-4

11

Soggetto: ritratto di Francesco Peroni ("sor Checchino").
Luogo: Roma.
Data: s.d.

Provenienza: famiglia Peroni, Roma.
Dati tecnici: riproduzione di stampa b/n.
Formato: cm 13,5x19,5.
Intenzionalità: pubblicazione.
Data: 1994.
Collocazione: VIII-c-10

12

Soggetto: ritratto di Francesco Peroni ("sor Checchino").
Luogo: Roma.
Data: s.d.

Provenienza: famiglia Peroni, Roma.
Dati tecnici: stampa b/n.
Formato: cm 6,5x9,5.
Data: s.d.

Collocazione: VIII-c-12

13

Soggetto: ritratto di Giovanni Peroni ("Giovannino").
Luogo: Roma.
Data: s.d.

Provenienza: famiglia Peroni, Roma.
Dati tecnici: stampa b/n.
Formato: cm 6x8,5.
Data: s.d.
Collocazione: VIII-c-13

14

Soggetto: ritratto di Carlo Peroni.
Luogo: s.l.
Data: [anni Ottanta].

Provenienza: Roma - sede.
Dati tecnici: stampa colore.
Formato: cm 10x14.
Data: [anni Ottanta].
Collocazione: VIII-c-14

15

Soggetto: Francesco Faramia alla scrivania.
Intenzionalità: documentazione interna.
Data: 1 settembre 1986.

Provenienza: Roma - sede.
Dati tecnici: stampa colore.
Formato: cm 10x15.
Data: 1986.
Collocazione: VIII-c-15

Vita e manifestazioni interne

Episodi della vita interna alla fabbrica - premiazioni per anzianità, cortei funebri, consegna dei regali per la Befana, rinfreschi e cene aziendali - hanno lasciato testimonianza di sé in fotografie che raccontano la storia di una fabbrica-famiglia. Completano la serie foto di gruppo scattate in ufficio nelle pause di riposo o in occasioni celebrative. Altri ritratti del personale interno possono trovarsi nella sezione dedicata alle unità produttive, come parte di servizi di documentazione delle dotazioni dello stabilimento.

1
 Soggetto: diploma conferito dal consiglio d'amministrazione a Giovanni Peroni.
 Evento: dimissioni di Giovanni Peroni da presidente del consiglio d'amministrazione.
 Intenzionalità: documentazione interna.
 Luogo: Roma.
 Data: [1921].

Provenienza: Roma - sede.
 Autore: Vasari, Roma.
 Dati tecnici: stampa b/n.
 Formato: cm 20x26.
 Data: [1921].
 Collocazione: IX-a-3

2.1
 Soggetto: gruppo di dipendenti in posa con bandiere italiane all'interno del cortile della fabbrica.
 Intenzionalità: documentazione interna.
 Luogo: s.l.
 Data: [anni Venti].

Provenienza: Roma - sede.
 Dati tecnici: stampa b/n.
 Formato: cm 16,5x23,5.
 Data: [anni Venti].
 Collocazione: IX-a-1

2.2
 Soggetto: gruppo di dipendenti che esegue il saluto fascista con bandiere all'interno di un cortile.
 Intenzionalità: documentazione interna.
 Luogo: s.l.
 Data: [anni Venti].

Provenienza: Roma - sede.
 Dati tecnici: stampa b/n.
 Formato: cm 16,5x23,5.
 Data: [anni Venti].
 Collocazione: IX-a-2

3
 Soggetto: gruppo di dipendenti con i figli in posa in un esterno e gruppo in divisa fascista in posa in un esterno.
 Evento: consegna dei regali per la "Befana fascista".
 Intenzionalità: documentazione interna.

Luogo: Napoli.
 Data: 6 gennaio 1938.

Provenienza: stab. Napoli.
 Dati tecnici: 4 stampe b/n.
 Formato: cm 13,5x17,5.
 Data: 1938.
 Collocazione: IX-a-5/8

4
 Soggetto: corteo funebre nel percorso dalla fabbrica di via Mantova alla chiesa.
 Evento: cerimonia funebre di Cesare Peroni.
 Intenzionalità: documentazione interna.
 Luogo: Roma.
 Data: [1948].

Provenienza: Roma - sede.
 Autore: Zerboni, Roma.
 Dati tecnici: 7 stampe b/n.
 Formato: cm 18x23.
 Data: [1948].
 Collocazione: IX-a-4; IX-a-9/14

5
 Soggetto: Giacomo Peroni e i dipendenti dello stabilimento di Roma in via Mantova in posa nel cortile della fabbrica.
 Intenzionalità: documentazione interna.
 Luogo: Roma.
 Data: 3 aprile 1948.

Provenienza: Roma - sede.
 Dati tecnici: stampa b/n.
 Formato: cm 12,5x17,5.
 Data: 1948.
 Collocazione: XII-a-52

6
 Soggetto: diploma conferito dai dirigenti e dalle maestranze a Francesco Peroni ("sor Checchino").
 Evento: cinquant'anni di attività di Francesco Peroni.
 Intenzionalità: documentazione interna.
 Luogo: Roma.
 Data: [1955].

Provenienza: ditta Curtisa di Bologna.
 Dati tecnici: stampa b/n.

Formato: cm 10x15.
 Data: [1955].
 Collocazione: IX-a-19

7

Soggetto: "Su proposta degli amici e dei collaboratori in occasione del conferimento del Gran Cordone della 'Patacca' dell'ordine supremo dei patacconi all'ingegnere Franco Peroni. Napoli-Miano 6 luglio 1955".

Persone identificate: Franco Peroni, Marco Peroni, Rodolfo Peroni.

Intenzionalità: documentazione interna.

Luogo: Napoli.

Data: 6 luglio 1955.

Provenienza: Roma - sede.
 Autore: Villani, Bologna.
 Dati tecnici: 55 stampe b/n.
 Formato: cm 10x14.
 Data: 1955.
 Album monografico: 38.

8

Soggetto: Franco Peroni, Giacomo Peroni e i dipendenti durante la consegna dei pacchi-dono in un interno dello stabilimento di Roma in via Mantova.

Evento: consegna dei regali ai dipendenti per la Befana.

Intenzionalità: documentazione interna.

Luogo: Roma.

Data: 5 gennaio 1956.

Provenienza: Roma - sede.
 Dati tecnici: 2 stampe b/n.
 Formato: cm 9x14.
 Data: 1956.
 Collocazione: XII-a-44/45

9

Soggetto: gruppo di dipendenti dell'ufficio del personale dello stabilimento di Roma in posa in un interno.

Persone identificate: Ivo Cardinali, Rosanna Ladelci, sig.ra Bellucci, sig.ra Maffei, Pina Zagari.

Intenzionalità: documentazione interna.

Luogo: s.l.

Data: [anni Cinquanta].

Provenienza: Roma - sede.
 Dati tecnici: riproduzione di stampa b/n.
 Formato: cm 10,5x15.

Intenzionalità: documentazione interna.

Data: [anni Novanta].

Collocazione: XII-a-20

10.1

Soggetto: gruppo di dipendenti con i figli in posa all'interno dello stabilimento di Bari in via Capurso.

Evento: distribuzione di doni ai bambini per la Befana.

Intenzionalità: documentazione interna.

Luogo: Bari.

Data: [anni Cinquanta].

Provenienza: stab. Bari.
 Autore: Ficarelli, Bari.
 Dati tecnici: stampa b/n.
 Formato: cm 18x23,5.
 Data: [anni Cinquanta].
 Collocazione: IX-a-15

10.2

Soggetto: Domenico Cavalli durante la consegna di un dono alla figlia di un dipendente all'interno dello stabilimento di Bari.

Evento: distribuzione di doni ai bambini per la Befana.

Intenzionalità: documentazione interna.

Luogo: Bari.

Data: [anni Cinquanta].

Provenienza: stab. Bari.
 Autore: Ficarelli, Bari.
 Dati tecnici: stampa b/n.
 Formato: cm 18x23,5.
 Data: [anni Cinquanta].
 Collocazione: IX-a-16

10.3

Soggetto: Domenico Cavalli durante la consegna di doni ai figli dei dipendenti all'interno dello stabilimento di Bari.

Evento: distribuzione di doni ai bambini per la Befana.

Intenzionalità: documentazione interna.

Luogo: Bari.

Data: [anni Cinquanta].

Provenienza: stab. Bari.
 Autore: Ficarelli, Bari.
 Dati tecnici: stampa b/n.
 Formato: cm 18x23,5.

Data: [anni Cinquanta].
Collocazione: IX-a-17

11

Soggetto: personale operaio dello stabilimento di Roma in posa accanto ad un camion Birra Peroni in un esterno.
Persone identificate: Tonino Napoleoni, Picarazzi.
Intenzionalità: documentazione interna.
Luogo: s.l. [Roma].
Data: 1962.

Provenienza: Roma - sede.
Dati tecnici: stampa b/n.
Formato: cm 7,5x10,5.
Data: 1962.
Collocazione: XII-a-32

12

Soggetto: corteo funebre per le strade di Roma.
Evento: cerimonia funebre di Lucilla Mazzanti in Peroni.
Persone identificate: Franco Peroni, Carlo Peroni, Giacomo Peroni.
Intenzionalità: documentazione interna.
Luogo: Roma.
Data: [1962].

Provenienza: Roma - sede.
Dati tecnici: 9 stampe b/n.
Formato: cm 13x18.
Data: [1962].
Album monografico: 39.

13

Soggetto: personale operaio in posa in un esterno dello stabilimento di Roma in via Mantova.
Persone identificate: Vito Quadrelli, Marcello Piersimoni, Franco Picarazzi.
Intenzionalità: documentazione interna.
Luogo: Roma.
Data: 1962.

Provenienza: Roma - sede.
Dati tecnici: stampa b/n.
Formato: cm 7x10.
Data: 1962.
Collocazione: XII-a-24

14

Soggetto: corteo funebre per le strade di Roma.
Evento: cerimonia funebre di Franco Peroni.
Persone identificate: Rodolfo Peroni, Carlo Peroni.
Intenzionalità: documentazione interna.
Luogo: Roma.
Data: 1963.

Provenienza: Roma - sede.
Dati tecnici: 13 stampe b/n.
Formato: cm 13x18.
Data: 1963.
Album monografico: 40.

15

Soggetto: camion della Birra Peroni addobbati e dipendenti con le tute per le manifestazioni speciali in posa con i figli all'interno del cortile dello stabilimento di Roma in via Mantova.
Evento: distribuzione di doni ai vigili in occasione della festività della Befana.
Persone identificate: Giuseppe Bucci.
Intenzionalità: documentazione interna.
Luogo: Roma.
Data: 1968.

Provenienza: stab. Roma.
Dati tecnici: 3 stampe colore.
Formato: cm 9x12,5.
Data: 1968.
Collocazione: IX-a-20/21

16.1

Soggetto: gruppo di dirigenti e dipendenti in una sala.
Evento: "Cinquantesimo Fabbrica Birra Raffo Colazione 'Al Gambero'".
Persone identificate: Alberto e Francesco Canali, Carlo Peroni, Giovanni Franco, Giuseppe Schiavone, Carlo Palladini, Ivo Cardinali.
Intenzionalità: documentazione interna.
Luogo: Taranto.
Data: 22 novembre 1969.

Provenienza: stab. Taranto.
Dati tecnici: stampa b/n.
Formato: cm 13x18.
Data: 1969.
Collocazione: IX-a-22

16.2

Soggetto: gruppo di dirigenti e dipendenti a tavola.
 Evento: "Celebrazione Cinquantenario Fabbrica Birra Raffo".
 Persone identificate: Alberto e Francesco Canali, Carlo Peroni, Giovanni Franco, Giuseppe Schiavone.
 Intenzionalità: documentazione interna.
 Luogo: Taranto.
 Data: 22 novembre 1969.

Provenienza: stab. Taranto.
 Dati tecnici: stampa b/n.
 Formato: cm 13x18.
 Data: 1969.
 Collocazione: IX-a-23

16.3

Soggetto: Carlo Peroni durante la premiazione di Adolfo Valente in una sala-ristorante.
 Evento: "Cinquantenario Fabbrica Birra Raffo Colazione 'Al Gambero'".
 Altre persone identificate: Francesco Canali, Alberto Canali, Giovanni Franco, Giuseppe Schiavone, Adolfo Valente.
 Intenzionalità: documentazione interna.
 Luogo: Taranto.
 Data: 22 novembre 1969.

Provenienza: stab. Taranto.
 Dati tecnici: stampa b/n.
 Formato: cm 13x18.
 Data: 1969.
 Collocazione: IX-a-24

16.4

Soggetto: Carlo Peroni e Francesco Canali in una sala-ristorante.
 Evento: "Celebrazione Cinquantenario Società Birra Raffo Colazione 'Al Gambero'".
 Altre persone identificate: Alberto Canali.
 Intenzionalità: documentazione interna.
 Luogo: Taranto.
 Data: 22 novembre 1969.

Provenienza: stab. Taranto.
 Dati tecnici: stampa b/n.
 Formato: cm 13x18.
 Data: 1969.
 Collocazione: IX-a-25

16.5

Soggetto: Carlo Peroni durante la premiazione di Carlo Palladini in una sala-ristorante.
 Evento: "Cinquantenario Fabbrica Birra Raffo Colazione 'Al Gambero'".
 Altre persone identificate: Francesco Canali, Giovanni Franco, Giuseppe Schiavone.
 Intenzionalità: documentazione interna.
 Luogo: Taranto.
 Data: 22 novembre 1969.

Provenienza: stab. Taranto.
 Dati tecnici: stampa b/n.
 Formato: cm 13x18.
 Data: 1969.
 Collocazione: IX-a-26

17

Soggetto: "Cinquantenario della fondazione della fabbrica Birra Raffo - Taranto 22 novembre 1969".
 Evento: cena celebrativa.
 Persone identificate: Alberto e Francesco Canali, Carlo Peroni, Giovanni Franco, Giuseppe Schiavone.
 Intenzionalità: documentazione interna.
 Luogo: Taranto.
 Data: 2 novembre 1969.

Provenienza: stab. Taranto.
 Dati tecnici: 17 stampe b/n.
 Formato: cm 12,5x17,5.
 Data: 1969.
 Album monografico: 41.

18

Soggetto: Rodolfo Peroni e capi-area dello stabilimento di Livorno in una sala-ristorante.
 Evento: cena per la premiazione dei capi-area con 30 anni di anzianità.
 Altre persone identificate: Giovanni Caprino, Giuseppe Rum.
 Intenzionalità: documentazione interna.
 Luogo: Livorno.
 Data: 12 ottobre 1969.

Provenienza: stab. Livorno.
 Autore: Betti, Siena.
 Dati tecnici: 5 stampe b/n.
 Formato: cm 18x24.
 Data: 1969.

Collocazione: IX-a-18; IX-a-28\31

19.1

Soggetto: Ingegnere Beck, Furlan e Peloso in posa in un esterno.

Intenzionalità: documentazione interna.

Luogo: Padova.

Data: [anni Sessanta].

Provenienza: stab. Padova.

Dati tecnici: stampa b/n.

Formato: cm 6x7,5.

Data: [anni Sessanta].

Collocazione: X-a-61

19.2

Soggetto: fratelli Mini, concessionari di Rimini, in posa in un esterno.

Intenzionalità: documentazione interna.

Luogo: Padova.

Data: [anni Sessanta].

Provenienza: stab. Padova.

Dati tecnici: stampa b/n.

Formato: cm 6x7,5.

Data: [anni Sessanta].

Collocazione: X-a-62

19.3

Soggetto: Micheli e Semenzato in posa in un esterno.

Intenzionalità: documentazione interna.

Luogo: Padova.

Data: [anni Sessanta].

Provenienza: stab. Padova.

Dati tecnici: stampa b/n.

Formato: cm 6x7,5.

Data: [anni Sessanta].

Collocazione: X-a-63

19.4

Soggetto: Ercole Peroni e la signora Caratsch in un esterno.

Intenzionalità: documentazione interna.

Luogo: Padova.

Data: [anni Sessanta].

Provenienza: stab. Padova.

Dati tecnici: stampa b/n.

Formato: cm 6x7,5.

Data: [anni Sessanta].

Collocazione: X-a-64

20

Soggetto: gruppo di dirigenti e tecnici in posa nel cortile dello stabilimento di Taranto.

Evento: riunione tecnica annuale.

Persone identificate: Rodolfo Peroni, Giovanni Franco, Francesco Canali, Carlo Palladini, Aldo Tanno, Tito Tartaglia, Domenico Parrello, Antonio Costanzo.

Intenzionalità: documentazione interna.

Luogo: Taranto.

Data: 1978.

Provenienza: Roma - sede.

Dati tecnici: stampa colore.

Formato: cm 20x24,5.

Data: 1978.

Collocazione: IX-a-32

21

Soggetto: "Rinfresco dimissioni Edy".

Evento: rinfresco per le dimissioni della signora Edy Lia Peruzzo, segretaria del direttore.

Persone identificate: Fleury Caratsch, Edy Lia Peruzzo.

Intenzionalità: documentazione interna.

Luogo: Padova.

Data: [1978].

Provenienza: stab. Padova.

Dati tecnici: 8 stampe colore.

Formato: cm 10x15.

Data: [1978].

Collocazione: XI-a

22

Soggetto: "Rinfreschi in tavernetta".

Evento: rinfresco per il passaggio di consegne da Fleury Caratsch a Carlo Palladini nella carica di direttore dello stabilimento di Padova.

Persone identificate: Carlo Palladini, Fleury Caratsch, Maurizio D'Alessandro, Giorgio Zasio.

Intenzionalità: documentazione interna.

Luogo: Padova.

Data: [1979].

Provenienza: stab. Padova.
 Dati tecnici: 59 stampe colore e 44 negativi.
 Formato: cm 10x15, 13x19,5 e mm 24x36.
 Data: [1979].
 Collocazione: XI-d

23

Soggetto: "Rinfreschi in sala cottura".
 Evento: rinfresco per il passaggio di consegne da Fleury Caratsch a Carlo Palladini nella carica di direttore dello stabilimento di Padova.
 Persone identificate: Carlo Palladini, Fleury Caratsch, Giorgio Zasio.
 Intenzionalità: documentazione interna.
 Luogo: Padova.
 Data: [1979].

Provenienza: stab. Padova.
 Dati tecnici: 26 stampe colore.
 Formato: cm 10x15.
 Data: [1979].
 Collocazione: XI-e

24

Soggetto: "Rinfresco Peruggi".
 Evento: rinfresco per il passaggio di consegne da Pilade Peruggi a Enzo De Bartolomeis presso lo stabilimento di Padova.
 Persone identificate: Maurizio D'Alessandro, Carlo Palladini, Valerio Costantino, Nicola Carraro, Pilade Peruggi, Enzo De Bartolomeis.
 Intenzionalità: documentazione interna.
 Luogo: Padova.
 Data: [anni Ottanta].

Provenienza: stab. Padova.
 Dati tecnici: 11 stampe colore.
 Formato: cm 10x15.
 Data: [anni Ottanta].
 Collocazione: XI-b

25

Soggetto: "Rinfreschi in mescita".
 Evento: rinfreschi presso lo stabilimento di Padova in occasione di pensionamenti o altre festività.
 Persone identificate: Carlo Palladini, rag. Carraro, rag. Costantino.
 Intenzionalità: documentazione interna.
 Luogo: Padova.
 Data: [anni Ottanta].

Provenienza: stab. Padova.
 Dati tecnici: 14 stampe colore.
 Formato: cm 10x15.
 Data: [anni Ottanta].
 Collocazione: XI-c

26

Soggetto: personale dello stabilimento di Padova durante il rinfresco natalizio in stabilimento.
 Evento: rinfresco natalizio presso lo stabilimento di Padova.
 Intenzionalità: documentazione interna.
 Luogo: Padova.
 Data: [anni Ottanta].

Provenienza: stab. Padova.
 Dati tecnici: 19 stampe colore.
 Formato: cm 10x15.
 Data: [anni Ottanta].
 Album monografico: 89.

27

Soggetto: "Concorso fotografico".
 Intenzionalità: documentazione interna.
 Luogo: Padova.
 Data: 1990.

Provenienza: stab. Padova.
 Dati tecnici: 40 stampe colore.
 Formato: cm 10x15 e 20x30,5.
 Data: 1990.
 Album monografico: 75.

28

Soggetto: personale dello stabilimento di Padova durante il rinfresco per la festa di fine anno.
 Evento: festa di fine anno presso lo stabilimento di Padova.
 Persone identificate: Maurizio D'Alessandro.
 Intenzionalità: documentazione interna.
 Luogo: Padova.
 Data: 1990.

Provenienza: stab. Padova.
 Dati tecnici: 34 stampe colore.
 Formato: cm 10x15.
 Data: 1990.
 Album monografico: 91.

29

Soggetto: gruppo di dirigenti e impiegati in posa nella sala riunioni dello stabilimento di Bari in via Bitritto.

Evento: "passaggio consegne Massimo Cavalli - Serino".

Persone identificate: Alberto Caneschi, Roberto e Massimo Cavalli, Luigi Serino, Giorgio Zasio, Rodolfo Peroni.

Luogo: Bari.

Data: 1993.

Provenienza: Roma - sede.

Dati tecnici: stampa colore.

Formato: cm 10x15.

Data: 1993.

Collocazione: IX-a-27

30

Soggetto: "Natale 1995 - Natale 1996".

Intenzionalità: documentazione interna.

Luogo: Padova.

Data: 1995; 1996.

Provenienza: stab. Padova.

Dati tecnici: 28+ 16 stampe colore e 38 + 24 negativi.

Formato: cm 10x15.

Data: 1995; 1996.

Album monografico: 76.

FAMIGLIA PERONI

Le poche foto contenute in questa serie ritraggono esponenti e ricordi personali della famiglia Peroni, custodite fino ad oggi dagli eredi.

1

Soggetto: Francesco Peroni, Alcide Simonelli e altre persone in posa in un esterno.

Luogo: [Angera]

Data: [ante 1894].

Provenienza: famiglia Peroni, Roma.

Dati tecnici: 2 riproduzioni di stampa b/n.

Formato: cm 18x24 e cm 9x12.

Data: 1995.

Collocazione: IX-b-1

2

Soggetto: macchina sportiva in una strada di campagna.

Luogo: s.l.

Data: 1938.

Provenienza: Roma - sede.

Dati tecnici: stampa b/n.

Formato: cm 10x14.

Data: 1938.

Collocazione: XII-a-38

3

Soggetto: Giacomo Peroni e Marco Baggini in un viale alberato.

Luogo: s.l.

Data: 15 ottobre 1939.

Provenienza: Roma - sede.

Dati tecnici: stampa b/n.

Formato: cm 9x14.

Data: 1939.

Collocazione: XII-a-37

4

Soggetto: Giacomo Peroni e un altro signore in un viale alberato.

Luogo: s.l.

Data: 1942.

Provenienza: Roma - sede.

Dati tecnici: stampa b/n.

Formato: cm 9x14.

Data: 1942.

Collocazione: XII-a-40

5

Soggetto: Francesco Peroni ("sor Checchino") di profilo.

Data: [ante 1967].

Provenienza: famiglia Peroni, Roma.

Dati tecnici: stampa colore.

Formato: cm 10x14.

Data: [ante 1967].

Collocazione: IX-b-2

6

Soggetto: case Peroni e Simonelli ad Angera e tomba della famiglia Peroni nel cimitero di Angera.

Intenzionalità: documentazione interna.
Luogo: Angera.
Data: 1995.

Provenienza: Angera.
Autore: Ammiraglio, Angera (VA).
Dati tecnici: 7 stampe colore.
Formato: cm 10x15.
Data: 1995.
Collocazione: IX-b-3/9

INDICE DEI NOMI E DELLE LOCALITÀ

Aachen, 271
Abano terme, 253, 255, 282, 345
 Acqua Galvanina, 279
 Acqua Marcia, 72
 Acqua Pia, 72
 Adriani, 96
 AEG Thomson Houston, 51, 116
 AEM, v. Azienda elettrica milanese
Africa Orientale Italiana, 143-145
 Agenzia delle imposte dirette, 54
 Agenzia grafica Pagina 3, 201, 327-329
 Agenzia internazionale di pubblicità NC, 147; v. anche Enneci
 Agenzia pubblicitaria VI.RE, 146
 Agi, 175
 AIDO, v. Associazione italiana donatori organi
 AITB, v. Associazione italiana tecnici birrai
 Akerselvens Maskinvaerksted, 114
Albania, 139, 144-145
 Albin August, 62
 Albrecht, birreria, 75, 91, 105, 129-130, 148, 307, 309, 321
 Albrecht, famiglia, 75
Alfedena, 188
 Alinari, 202
 "All Rugby", 180
 Alheimer Giuseppe, 83
 Ambrosi & Rossi, 350
Amburgo, 118
 Amca Film, 230-231
America, 99
 Ammiraglio, 325-326, 392
 Amoroso, 201, 306-307
 Ampollini L., 182
Amsterdam, 275
 Analcolica Peroni Livorno, 301
Ancona, 279
 Andreoli E., 181
 Andriani Stefano, 76-77
Angera, 325-326, 374, 390-392
 Anheuser Busch, 259-260, 267, 324
 Anker L., 118
 Ansaldo, 202
 Aprilia, 153-154
 "Archeologia industriale (L'). Ricerche di storia dell'arte", 178
 Archivio audiovisivo del movimento operaio, 202
 Archivio notarile distrettuale di Roma, 40
Argentina, 158
 Arnaldi, famiglia, 52, 54
 Arnaldi, vetreria, 52
 Arnaldi Nicolò, 73-74
 Arnese Arturo, 83
Ascoli Piceno, 278
Asolo, 365
 Assicuratrice italiana, 64-65
 Assobar, 320
 Associazione degli industriali della birra e del malto, 163, 178-179
 Associazione degli industriali d'Italia per prevenire gli infortuni sul lavoro, 174
 Associazione fra gli utenti di caldaie a vapore, 97
 Associazione fra le SpA, 40, 55, 144
 Associazione frigorifera italiana, 177
 Associazione industriale bresciana, 195
 Associazione italiana dei tecnici birrai (AITB), 131-132, 162-163, 275-276
 Associazione italiana donatori organi (AIDO), 83
 Associazione nazionale per il controllo della combustione, v. Associazione fra gli utenti di caldaie a vapore
 Associazione sportiva Roma, 82-83
 Associazione termotecnica italiana, 177

AVVERTENZA

L'indice non include i nomi della Società Peroni nelle sue diverse versioni di ragione sociale.

I nomi delle società, delle imprese, delle ditte, delle associazioni sono riportati come descritti nell'inventario.

- Associazione volontari italiani sangue (AVIS), 83
Auxerre, 120
Avellino, 139
Avezzano, 139
 AVIS, v. Associazione volontari italiani sangue
 Azienda elettrica milanese (AEM), 202
- Baccioli Bruno, 51
Baden, 115
 Baggini, famiglia, 14
 Baggini Marco, 32, 102, 391
 Baggini Mauro, 32
 Baglia Bambergi Mario, 92, 274
Bahamas, 263, 266-267
 Baladelli, 149, 336
 Baldi, 303
 Baldisserotto & Colin, 117
 Balducci Alberto, 136
 Balz & C.ie G.m.B.H., 114
 Banca d'Italia, 70-71
 Banca nazionale, 71
 Banca popolare cooperativa di Alfedena, 188
 Banca Tiberina, 70
 Banco di Napoli, 51, 53-54, 71-74, 141
 "Bar (II)", 122, 174
 Barbieri, 126, 225-226, 228
 Barchetti Amedeo, 97, 105
Bari, 15-16, 25, 57, 63, 65, 67, 77, 79, 90-91, 95, 97, 103-104, 110-111, 128-129, 131-132, 138-140, 142, 144, 149, 158, 160, 164, 168-169, 179, 189, 201, 204, 218-235, 279, 285, 289, 304-305, 310-312, 317-318, 331, 333, 338, 340, 344, 359, 381, 390, 397
- Barigelli, 294
 Baron Carla, 369
 Barry-Wehmiller machinery company LTD, 179
 Bartoli, 362-363
 Bartoli - Ippolito, 95
 Basch, 123
 "Basilicata (La)", 136
 Bastioni, 137
Battipaglia, 263, 267-268
Baviera, 118
 "BDI", 180
 Beck Giulio, 365, 386
 Bedini Ivano, 353, 357-358
 Bedoni, ing., 113
 Bellini Pietro, 50
 Bellucci, 361-362, 380
Belluno, 163
 Benucci Umberto, 75
 Beretta, famiglia, 14
 Beretta Alessandro, 282, 284, 321, 354
 - Angelo Ugo, 99
 - Mario, 32, 237, 239, 247
 Bergman Ingrid, 319
Berlino, 104
 Berliri Pio, 51
Berna, 119
 Bernardi, 99
 Bernardini Ferruccio, 51
 Berni, 360
 Beta, 179
 Bettaroli, 105
 Bettega Roberto, 322
 Betti, 385
 Bevilacqua, 96
 Bianchi, 120
 Bianchi Francesco, 301
Biella, 16
 "Birra (La)", 172, 175
 Birra Amstel, 325
- Cappellari, 171
 - Carbone, 172
 - Cervisia, 137, 172
 - CIF San Giocondo, 16
 - d'Abruzzo, 16, 25, 29, 187-189
 - De Giacomi, 15, 97, 103
 - Dormisch, 16, 128, 131, 133, 141, 147, 178, 246-247
 - Dreher, 98, 133, 138, 171, 183
 - Faramia, 16
 - Itala Pilsen, 16, 83, 91, 131-133, 171, 247, 251, 260, 279, 321, 358
 - Kronenbourg, 133-134, 152, 277
 - Maura, 171
 - Menabrea, 183
 - Messina, 138
 - Moretti, 175
 - Partenope, 136, 141
 - Paszkowski, 26, 29, 119, 143, -144, 191-197
 - Peroni Adriatica, 16, 38, 131, 169
 - Peroni Industriale, 38-39,
 - Peroni Meridionale, 15, 38, 170
 - Peroni Piemontese, 16
 - Perugia, 16, 138
 - Raffo, 16, 128, 130, 133, 150, 157, 164, 179, 183, 261-262, 282, 383-385
 - Roma, 143, 191, 193
 - Ronzani, 309
 - Saggia, 16, 139-140, 149
 - Sicilia, 107, 138
 - Spiess, 278
 - Wührer, 17, 26, 29, 133, 143, 152, 163, 168, 171, 183, 191-192 e n., 195-198, 262-263, 352, 357
 "Birra e malto", 177
 Birrerie Meridionali, 15, 26, 29, 42, 136, 184-186, 332
 "Bollettino dell'Associazione fra le società per azioni", 172
- "Bollettino di Padova", 251
 "Bollettino d'informazioni commerciali", 172
 "Bollettino ufficiale delle società per azioni", 137
Bologna, 126, 128, 239-240, 367, 372, 379-380
Bolsena, 360
 Bolze Hans, 107
 Bongiorno Mike, 154
 Bonomi e Serpieri, 51
 Bontempelli-Ranieri, 62
Bordeaux, 115
 Bordignon, mons., 247
Borgomanero, 154
 Borra, fratelli, 98
 Borzoni Augusto, 120
 Bosco, 124
 Boselli, ing., 118
 "Bottler and Packer", 179
 Bozzotti Zaccaria, 127
 Brancatelli, 365
 Brandimarte Antonio & Colli Luigi, 138
 Brasserie et Malterie", 174
 "Brauwelt", 177
 "Brauwelt. Allgemeine Brauer und Hopfen Zeitung", 103
Brescia, 183, 191, 196, 205, 262-263
 "Brewing & Distilling International", 179-180
 Brignone Daniela, 13n, 14n, 161, 182
 Brini e Meschini, 97
 Brivio G. B., 162
 Bruno, 201, 234-235, 242, 291, 312, 332
 Bruschi e Citterio, 98, 125
 Bucci Francesco, 51
 Bucci G., 179
 Bucci Giuseppe, 265, 287, 299-300,

308, 320, 353-355, 360, 362, 383
Budapest, 123
 Bühler, 115
 “Bundesgesekblatt für den Bundesstaat Österreich”, 125
 Burco Vittorio, 116
 Bureau international de brevets d'invention, 49
 Burgisser Alfonso, 143
 BurKe Marketing Research, 158
 Burroghs Steve, 267
 Busch Augustus III, 259-260
 Bussi A., 91

Caffè Aragno, 121
 Caiani, 53
 Caimi N.G., 121, 175
 Calabrice Luigi, 291
 Calabrò Gaia, 162
Caldaro, lago, 369
 Camera di commercio di Roma, 94
 Cametti & Silvi, 111
 Cametti Romeo, 102, 110
 Camona, 122
Canada, 322
 Canali Alberto, 80-81, 90-91, 103-105, 117, 138, 148, 268, 316, 384-385
 Canali Francesco, 235, 384-385, 387, 389
 Candid camera, 285-287
 Canè Giovanni, 99
 Caneschi Alberto, 354, 390
 Cantarini Pietro, 73
 Cantarini, famiglia, 623
Capri, 324
 Caprino Giovanni, 104-105, 363, 385
 Caracciolo V., 119
 Caratsch Fleury, 247, 249, 251-253,

255, 275-276, 281-283, 321, 365-367, 369, 386-388
 Carbonaro, gran caffè e birreria, 331
 Carboni Gianni, 149
 Cardinale Anna, 342
 Cardinali Ivo, 147, 380, 386
 Cardone C., 178
 Cardone Cosimo, 178
 Carletti, 314-315
 Carlucci Milli, 346-347
 Carnevali, 98
 Carrante Aurelio, 76
 Carraro Nicola, 253, 259, 388
 Carrera Francisco, 266
 Cartolux, 126
Casalecchio di Reno, 309
Casalpusterlengo, 121
 Cascioli Lino, 181
 Cassa di previdenza “Merli”, 88-89
 Cassa nazionale delle assicurazioni per gli infortuni sul lavoro, 79
 Cassa nazionale malattie per gli addetti al commercio, 174
 Cassano Paolo, 76
Castel di Sangro, 187
Castellanza, 154
 Castellini Paolo, 77
 Castelnuovo G., 113
 Cataldi, 317
 Catano A. M., 182
 Cavalcanti Giuseppe, 184
 Cavalli Domenico, 105, 224, 228, 235, 304, 359, 381
 - Eraldo, 230-231-233,-239
 - Massimo, 231-232-233, 287, 390
 - Roberto, 259-260, 267, 390
 Cavour, 235
 CEBAO, v. Consorzio esportatori birra in Africa orientale
 Ceccaranelli Renato, 90
 Ceccolini, concessionario, 278

Cecoslovacchia, 127
 Cei Leoniero, 173
 CEP Produzioni cinematografiche, 254
 Ceradini, prof., 51-53
 Cerchiarì A.L., 122, 174
 “Cerevisia”, 139, 172, 175, 179
 Cervasio Stella, 181
 Cervisia, società anonima, 172
 Ceserani G.B., 138
 CGIL, v. Confederazione generale italiana del lavoro
Chicago, 99
Chieti, 137
 Chimica Lombarda, 117
Chioggia, 371
 Cipriani, 292
 Cirila, 131
Città del Vaticano, 135
Cittadella, 370
 Cividac, 234
 Coccia, famiglia, 63
 Coen (Cohen) Arrigo, 118, 121-123, 146
 Colin Filippo, 120
 Colombo Giuseppe, 50
Colonia, 113, 127, 271
 “Commercio vinicolo (II)”, 105
 Commissariato militare del corpo d'armata di Roma, 138
 “Como”, 181
 Compagnia Anonima Assicurazioni Incendi, 64
 Compagnia romana immobiliare ARE, 72
 Comune di Napoli, 174
 Comune di Roma, 57, 72, 128
 Confédération des brasseurs du marché commun, 163, 274
 Confederazione generale italiana del lavoro (CGIL), 80
 Confederazione nazionale fascista degli industriali delle acque gassate, birra, freddo, malto, 175
 Confindustria, 78, 144, 252
 Consalvi Germana, 181
 Consorzio esportatori birra in Africa orientale (CEBAO), 143, 145
 Consorzio fotografi Fiera del Levante, 310, 312
 Contin Angelo & figli, 118
 Cooperativa “La Casa del popolo”, 78
 Cooperativa fra spacciatori di ghiaccio e birra in Roma, 137
 Coopers & Lybrand, 149
Copenaghen, 115-116
 Coppini, 315
 Coppola, 278
 Coppola, duca di Canzano, 186
 Corà, signora, 281
 “Corriere della sera (II)”, 94, 180, 182
 “Corriere della sera (II), inserto Corriere Lavoro”, 182
 “Corriere dello sport”, 148
 “Corriere vinicolo (II)”, 104
 Corsentino G., 180
 Corte di cassazione, 50
 Costantino Valerio, 249, 253, 255, 257, 259, 388
 Costanzo Antonio, 387
 Costruzioni Meccaniche Meridionali, 26, 29, 190-191
 Cousandier, 98
 Covassini, 121
 Crawford Joan, 263-265
 Crescente Cesare, 247-248
 Critelli M., 180
 Cugudda D., 103
 Curti Carlo, 96
 Curtisa, 128, 379

- D'Addario Arnaldo, 26n
 D'Alessandro Maurizio, 253, 257-259, 387-389
 "Dai 7 colli", 179
 Dall'Ara A., 176
 "Danae", 287-288
 Danone, 191-192; v. anche BSN
 Databank, 159
 Davidson M.W., 149
 Dayton, 126
 De Angelis, 98
 De Bartolomeis Enzo, 388
 De Diana Raffaele Maria, 162
 De Fazi, fratelli, 99
 De Fazi Romolo, 99
 De Giacomi, fratelli, 15
 De Giacomi Rinaldo, 301
 Deimann Michele, 162
 De Laurentis Bernardo, 50
 Del Fante Davide, 104
 Del Fante Massimo, 104
 Delfiol Renato, 26n
 Della Valle Riccardo, 362
 Delle Fave Umberto, 229-233
 Dell'Omo, 294
 - Angelo, 137
 - Antonio, 139
 Del Nunzio, 96
 De Luca Vincenzo, 147
 De Santis F., 162
 De Sica Vittorio, 313
 "De Volkskrant", 182
 Detroit, 241
 Di Bartolomeo P., 188
 Di Carlo Tommaso, 84, 90, 94
 Di Dio G., 181
 Di Fabio Anna, 51
 Di Genova A., 182
 Di Lorenzo, 357
 Di Nicola Liborio, 76
 Di Salvo Antonino, 157-158
 "Die Kälte-Industrie", 172
 Diebold Emilie, 116
 Diebold & Cie, 120
 Dioletta, 365
 "Discorsi del giorno (I)", 174
 Ditta Pietro Wührer spa, 197
 Dolcini, 98
 Dortmund, 117, 120, 272
 Dortmunder Brauerei, 272
 Doxa, 158
 Drago Francesco, 249
 Dreher Antonio, 183
 Dresda, 115
 Driver Jennifer, 156, 351
 Dufoto, 354, 356
 Duisburg, 113
 Dusseldorf, 113
 Dvoracek, 109
 Eckardt Cannstatt J. C., 117
 "Economia nazionale (L')", 104, 175
 Edison, 116
 Ehinger Carlo & Co, 115
 "Elettrotecnica (L')", 173
 Emaillit, 127
 Emarbi, 159
 Enneci, 125, 146; v. anche Agenzia internazionale di pubblicità NC
 Ente Autonomo Volturmo, 174
 Ente nazionale energia elettrica (ENEL), 128
 "Epoca", 343
 ERVA SAI Pubblicità, 146
 Erwin Wasey & C. Ltd., 120, 146
 Esattoria di Roma, 51
 "Espresso (L')", 182
 Esse Vox, 157-158
 Eusebio Giuseppe, 83, 224, 304
 Expeditionary Force Institute (EFI), 140
 Fabbrica Birra Miller, 179
 - Birra Pabst, 179
 - Birra Roma, v. Birra Roma
 - Birra Wührer, v. Birra Wührer
 - luganese di birra, 95
 - piemontese accumulatori elettrici, 115
 - stabilimento di prodotti alimentari Santo Stefano, 123
 Fabrizi Gemma, 360
 Facondini, famiglia, 50
 Facondini e Allegretti, 62
 Faenza Domenico, 77
 "Falce e martello", 181
 Falletti Luigi, 137
 Fanfani Amintore, 195, 248
 Farabola, 275-276
 Faramia Francesco, 377
 Fasano, 151
 Fassi Giovanni, 137
 Federazione italiana lavoratori prodotti chimici, 78
 - italiana pubblici servizi, 318
 - nazionale fascista degli industriali delle acque gassate, birra, freddo e malto, 139, 142, 145
 - nazionale fascista delle industrie delle acque gassate, della birra e del freddo, 174
 Feldschlösschen Bier, 251
 Ferrara, 371
 Ferrari G., 180
 Ferro, famiglia, 14
 - Emilio, 47, 139
 - Ernesto, 32,
 - Franco, 249
 Ferrobeton, 51-54, 97, 99, 102
 Ferrovie dello Stato, 188-189
 Feuerbach, 104, 113-114, 123, 126, 273
 Ficarelli, 201, 227-228, 233, 289, 303-305, 311, 318, 381
 Fiore Giovanni, 83
 Fiorentini, ing., 103
 Fiorenza, 308
 Fiorino Michele, 104
 Fiorito, 229
 Firenze, 97, 119, 138, 191, 194-195, 197, 308, 371
 Fiume, 138
 Fiumicino, 120
 Fleet Fotos, 274
 "Foglia di fico (La)", 136
 Fontana Luigi, 136-138, 141, 179
 Forattini Giorgio, 148
 Foto 2000, 371
 Foto Europa, 370
 Foto Julia, 228, 231-233
 Fotocielo, 235
 Fotoedile, 355, 356, 358
 Fotoflash, 323
 Fotolux, 252
 Fotvedo, 215, 307
 Franceschini Archimede, 51
 Francia, 158
 Franco Giovanni, 82, 251, 384-385, 387
 Franco Silvio, 263, 287
 Fraternali, 121
 "Freddo (II)", 177
 Frette E. & C., 116
 Friburgo, 248, 261
 Frost & Sullivan Inc., 159
 Frustaglia, 294
 Fucci Giuseppe, 51
 Fumagalli Armando, 247, 257
 Funari Adolfo, 58
 Furlan Franco, 386
 Fürst, 103
 "Gaazer hopfen-und Brauer Zeitung", 124
 Gabellini, 96

Gabriotti, 250
 Gaeng Emilio, 83
 Gagliardi Giulio Cesare, 173
 Gaia Giorgion Riccardo, 84
 Gaita Gabriele, 50
 Galardini Lina, 281
 Gallerati Palma e Vittorio, 140
Galliate, 112
 Gallo, 91
 Gallucci Giuseppe, 83
 Gambini, 214
 Gastar Michelle, 155, 345
 “Gazzetta del Mezzogiorno (La)”,
 94, 103, 179
 “Gazzetta di Parma (La)”, 182
 “Gazzettino (II)”, 176, 181
 Genick G. e Co., 125
 Gennari R., 180
 Genosa, 202
 Gerevini M., 182
Germania, 268-272
 Geronazzo Guido, 122
 Gesellschaft für Linde's Eismschinen
 A. G., 128
 Geyer Hans, 83-84
 Ghiacciaia romana, 37, 39, 46, 48, 50,
 65, 67, 73, 86, 97, 114, 128, 132,
 137
 Ghira, 110
 Giannelli Attilio, 173
 Gianola R., 182
 Ginori Conti Piero, 175
 Giommi, 116
 Giordani, 248-252, 261, 280, 348
 “Giornale d'Italia (II)”, 91, 122, 175
 Giosuè, 241
 Giovannini & Micheli, 91
 Giovannini Gaetano, 240
 Giovannoni Gustavo, 14, 16, 206,
 399
 Giuliani, 103
 Giuriati Adolfo, 173
 “Giurisprudenza del lavoro (La)”,
 175
Grado, 372
 Granelli, avv., 52
Grazzano Visconti, 371
Grecia, 277
 Greco Nando, 354
 Gregoraci F., 50
 Greiner Johannes, 115
 Grillo Giuseppe, 363-364
 Grillo Nicola, 148
 Grioni J. S., 148
 Grossmann Emilio, 83
 Gruppo ciclistico Itala Pilsen, 358
 - lombardo - ligure - piemontese in-
 dustria della birra, 174
 - nazionale industria della birra, 138,
 174
 - nazionale industria della birra, Se-
 zione delle tre Venezie, 173-174
 Guasti, avv., 38
 Guerra, 201, 218-225, 304, 331
 Guerrini, 216
 Guidi Giuseppa e C., 138
 Guidi-Storci, 136

Hamilton, 322
 Harbershaw, 266-267
 Harley, Ellington & Day, 241
Haute Loire, 127
 Heinbruchen Bürgerhier Bier-braue-
 rei, 124
 Heineken, 322
 Heineken-Bahamas Brewery hol-
 ding, 266-267
 Holleman A. F., 92
 Holstein & Kappert, 117, 120
 Hopmalt, 127

IBIMI, v. Imbottigliamento Bibite
 Milano
 Iegri, 364
 Iezzi Aldo, 362
 Illig, 177
 “Image du groupe”, 181
 Imbottigliamento Bibite Milano (IBI-
 MI), 263-265
 Immobiliare, 62, 71
 “Impresa elettrica (L’)”, 187
 Impresa generale d'affissioni e pub-
 blicità, 119
 Impresa romana asfalto, 98
 INA, v. Istituto nazionale delle assi-
 curazioni
 INAIL, v. Istituto nazionale per l'as-
 sicurazione contro gli infortuni sul
 lavoro
 INAM, v. Istituto nazionale per l'as-
 sicurazione contro le malattie
 Industria italiana della birra, 147
 “Informatore vigevanese (L’)”, 182
 “Informazione (L’)”, 181
 Innocenti Ernesto, 74
Iseo, lago, 371
 Istituto centrale di statistica, 176
 Istituto di controllo delle operazioni
 ferroviarie, 144
 Istituto nazionale delle assicurazioni
 (INA), 65, 79-81
 Istituto nazionale per l'assicurazione
 contro gli infortuni sul lavoro
 (INAIL), 81, 87
 Istituto nazionale per l'assicurazione
 contro le malattie (INAM), 78, 83
 Istituto romano beni stabili, 50, 72
 Istituto romano di beni stabili, 71
 Italfoto, 313

 Karvaenoel Maurice de, 277
Kassel, 120, 122
 Kauth Micki, 277
 Kestler Giorgio, 84
 Keystone, 319
 Kiel Anneline, 155, 345
Koebanya, 123
 Kramer Garry, 267
 Krupp, 123
 Küster F. W., 92

 Labella V., 185
 Laboratorio Foto color, 357
 Ladelci Rosanna, 360-362, 380
 Lagerback Philippa, 156, 349-350
 Lagerbauer Luitpold, 84
 La Grassa Francesco, 96
 La Lattografica, 125
 Lambert Christopher, 352
 Lambrecht Jan, 267
 Lana Ugo, 247
 Lanni Ugo, avv., 83, 186
L'Aquila, 187
 La Rocca, 145
 La Stella O., 180
 Latmiral, famiglia, 375
 Latmiral Gaetano, 14, 32, 375
 - Giuseppe, 32, 51, 99, 102, 109,
 137, 376
 La Torre, 279
 Lauria, 125
 “Lavoro d'Italia (II)”, 122
 LCM Graman spa, 158-159
 Lebole Mestre, 301
Lecce, 333
Legnano, 113, 114-118
 Leone Giovanni, 240
 Leoni I., 176
Lessini, monti, 373
 Levrini Michele, 100
Libia, 144

Lichtinger Johan, 84
 Lidel, 118
 Linde, 51, 95, 128-129
 Lindeman, 275
 Lions Club, 253,255
 Lissia Candido, 138, 173
Livorno, 15, 78, 83, 95, 97, 103,
 127-128, 140, 160, 163, 205, 243-
 246363, 385
 Lo Presti F.P., 138
 Lo Russo Raffaele, 181
 “Locali top”, 182
 Logos marketing e ricerche, 159
Londra, 274
 Loreti Giulio, 73
 Lucarelli, famiglia, 50, 89
 Lucci, 96
 Luciani, gruppo, 171
 - Arduino, 247-248
 - Arturo, 91, 247-248
 - Giovanni, 263, 276
 Lux Fritz, 103

Macchi Franco, 162
 “Macchinario (II)”, 173Maestri G.,
 103
 Maffei, 380
 Maga, 118-119
 Magazzini generali vetri, 98
 Magno Alessandro, 83
 Maione e Pronio, 137
 Maione Egidio, 137
 Malgeri Marcello, 314
 Malterie atesine, 124
 Malterie Haute Loire A. Bouvard, 127
Manciano, 51
Manfredonia, 279
 Manifatture Cotoniere Meridionali,
 63, 190
Mannheim, 107

Manni Manno, 322
 Mantella, 51
 Mantelli Carlo, 195
 Mantoni Corrado, 320
Mantova, 369, 372
 Marajulo, 289-291
 Marcolin P., 181
 Marelli E., 120
Marostica, 368
 Marotti Ernesto, 50
 Marpool, 159
 Martella Antonino, 276
 Martin Cesare, 274, 314
 Martinelli Marco, 32
 Martinez Francesco, 62
 Marturano Gennaro, 178
 Marzi, 121
 Masina Luigi, 84
 Massa Antonio, 182
 Massa, ing., 128
 Mastellone, 300
 Matteucci Ettore, 50
 Mattiazzo, mons., 259
 “Mattino (II)”, 136, 180
 Mayer Giorgio, 186
 Mazzanti Luigi, 32
 Mazzanti Peroni Lucilla, 382
 Mazzei A., 104
 Mazzoni Guido, 84
 McCann Erickson, 159
Mediterraneo, 138
 Meindel Otto, 104
 Meletti, ditta, 277-278
 Merli Giuseppe, 14, 32, 39, 89-90,
 94
 Merzagora Matilde, 374
 “Messaggero (II)”, 72, 121, 180-181
 “Messaggero dei ragazzi (II)”, 181
 “Messaggero economico italiano
 (II)”, 180
Messico, 316

Mestre, 283
 Metalgraf, 118, 121, 125
 Metra, 160
 Metro Industria, 159
Miano, 130, 160, 204, 234-243, 311,
 338-339, 341-342, 380
 Micheli Mario jr., 259-260
 Micheli Mario, 251, 386
Milano, 16, 38, 57, 95, 107, 115-
 121-123, 158-159, 263-266, 268-
 272, 275, 315-316
 Milchspeiser & Katscher, 103
 Mini, fratelli, 386
 Ministero dell’economia nazionale, 49,
 107
 Ministero dell’industria, 40
 Ministero delle comunicazioni, 189
 Ministero delle finanze, 40, 55
 Mirrione Vincenzo, 149
 Mizzoni, birreria, 152
 “Modern Brevery Age”, 176
 “Momento (II)”, 76
 Monacelli Fernando, 96
Monaco, 102-103, 115-116, 277, 327
 Monami, 96
 Mondello Andrea, 32, 282-283
 Mondialfoto, 216
 “Mondo (II)”, 182
 “Mondo della birra (II)”, 161, 180
 “Monitore industriale (II)”, 126
 Monsch, 83
 Montaguti M., 181
 Montaguti M., 181
Montenero degli Abruzzi, 187
Montereale, 139
 Montesi & Marcellini, 98
 Montini Giovanni, cardinale, 263,
 266
Monza, 116
 Moramarco, 313
 Moretti Giovanni, 84
 Moretti, 280-281

Moscara, fratelli, 98
 “Motitalia”, 178
 Mucci, avv., 52
 Mugnai Ferdinando, 112
 Müry Hans, 119
 Mussolini Benito, 91
 Mutua Assicurazione, 64
 Mutua Infortuni, 64

Nancy, 120
 Napoleoni Tonino, 382
Napoli, 15-16, 25, 56- 57, 63, 65, 71,
 79, 83, 88, 90-91, 95, 103, 105, 111-
 112, 107, 115, 120, 128-130, 132,
 136, 139-142, 144, 160, 163-164,
 170, 174-175, 179, 185-186, 189-
 190, 201, 203, 233-243, 282-283,
 285-286, 289, 291, 305-307, 311-
 312, 329, 332-333, 342, 352, 359,
 379-380
Napolitano, 185
 Natali, famiglia, 14
 Natali Giorgio, 32, 90, 94, 148, 282
 Nathan, 144, 209, 214, 219-222
 Nathan Institut A G, 107-109, 219-222
 Nathan Leopold, 104, 107-108, 110
 National Cash Register Company, 126
 Navy Army & Air Force Institutes, 67
Neisse, 122
 Nesta, 363
 Nevola Giulia, 360
New York, 159
 Nicodemo, arcivescovo, 228
 Nicoletti, 303
 Nievo mons., 247
 Nisi Giuseppe, 354-355
 Noaro G. C., 65
 Nomisma, 178
Norimberga, 118
 Notardonato Jaky, 277

- “Notiziario economico”, 195
 Nuova cooperativa case, 99
 “Nuovo Giornale (II)”, 197
 Nyeboe & Nissen, 114-116

 Odevaine, 236-239, 241
Offenbach am Main, 117
 Officine di Savigliano, 115, 117
 “Oggi illustrato”, 178
 Olivieri A. & Co, 171
 Olivieri Arrigo, 171
 Opera nazionale assistenza religiosa morale agli operai, 80
 Opera nazionale per la protezione ed assistenza degli invalidi della guerra, 187
 Organizzazione Carla Vitali, 159
 Organizzazione civile del Lazio, 78
Orvieto, 359
 Ospedale Mailaender, 137
 Ospedale militare di Roma, 138
 Ospedale Riuniti di Roma, 137
Ostia, 110, 136

 Paccagnella Tony, 282
 Pacini Carlo, 301, 353
Padova, 16, 90-91, 95, 110, 128, 131-132, 150, 171, 180-181, 204-205, 247-260-261, 275-276, 279-287, 321-322, 325, 346, 358-359, 365-373, 386-390
 Paesani Rita, 273
 Paganini Giacomo, 248
 Paggiarino Raffaele, 360
 Pagliano, 122
Palaia, 117
 Palladini Carlo, 257, 287, 385, 387-388
 Pandolfi, 294

 “Panorama”, 180
 Papakristo Paola, 162
 Parenti Francesco, 73
 Parenti, famiglia, 62
 Parmeggiani Giuseppe, 117
 Parrello Domenico, 363, 387
 Partito nazionale fascista, 89
 Pascal Mario, 79, 239
Passagno Montello, 371
 Pastore Giuseppe, 76
 Paszkowski Carlo, 137
 Patrucco, 128
 Pauer Luigi Giorgio, 123
Pedavena, 365
 Pedrotti, 365
 Peduzzi Pietro, 137
 Pelaez Orfilio, 266
 Peloso, 386
 Penso, ing., 112
 Pepsi Cola, 16, 263, 265, 268-272, 315-316
 “Peroncino (II)”, 82
 Peroni analcolica Rugby, 258
 Peroni, famiglia, 160, 205, 378-379, 392, 394
 Peroni Carlo, 16, 32, 231, 263-265, 354, 360-363, 377, 382-385
 - Carlo jr, 181, 374
 - Cesare, 16, 18, 32, 39, 41, 47, 58, 81, 90, 94, 102, 138, 160, 175, 213-214, 307-308, 361, 377, 379
 - Ercole, 65, 112
 - Ercole jr., 248, 257, 282, 386
 - Francesco (Sor Checchino), 235-237, 239, 276, 376, 379, 391
 - Francesco, 13-14, 29, 90-91, 325-326, 373, 390, 397-398
 - Franco, 16, 32, 90-94, 131, 227-228, 238-240, 242, 247, 263-266, 274, 277, 338-339, 341, 343, 380, 382-383
 - Franco jr., 268, 301

- Giacomo, 16, 24, 32, 79, 90-91, 94, 147, 161, 173, 227, 229-233, 237-239, 307, 309, 360, 362, 375, 379-380, 382, 384, 390
 - Giovanni (detto Giovannino), 239, 355, 379
 - Giovanni, 13-14, 16, 32, 47, 94, 374, 377-378
 - Isabella, 375
 - Marco, 238-239, 265, 282, 287, 380
 - Paola, 301
 - Rodolfo (detto Rudi), 32, 75, 82, 148, 153, 230-233, 242, 247, 257, 259-260, 264-267, 269, 277, 282-288, 295-299, 301-302, 315-316, 320, 322, 324, 352-357, 359-360, 362-364, 380, 383, 385, 387, 391
 Peruggi Pilade, 257, 388
Perugia, 16, 95, 97, 139-140, 147, 149
 Peruzzo Edy Lia, 387
Pesaro, 278, 353
Pescara, 342-343
 Petrarca Rugby, 180, 253, 258
 Petroni Sandro, 353, 355
 Petruzzelli, 58
 Pfaudler Werke AG, 114-115
 Picarazzi Franco, 362, 382
 “Piccolo (II)”, 181
 Piersimoni Marcello, 385
 Piras Loris, 361
Pistoia, 281, 368-369
 Pizzo, 84
 PNF, v. Partito nazionale fascista
Po, delta, 373
Poggio Mirteto, 268
 Poggioli G., 98
 Politzer Carlo, 112
 Pomodoro, 97
 Ponndorf Wilhelm, 120, 122
Ponticelli, 303-304

 Popoli E., 180
 “Popolo di Roma (II)”, 121
 “Popolo d’Italia (II)”, 126
 “Popolo toscano (II)”, 173
 Porcheddu, 99
Portogallo, 158
 Pozzilli Riccardo, 353
Praga, 127, 131
 Prager e Lojda, 125
 Prati, 318
 Pretura di Roma, 50
 Preziosi, 136
 Pronio Manfredi, 84, 137, 144-145
 Publidi marketing, 158
 Publifoto, 233-234, 266
Puglia, 51
Punturieri Emilio, 193
 Purnell Jack, 267, 324

 “Quaderni di Bruna Rocco Capè (I)”, 178
 Quadrelli Vito, 364-366, 385
 Quadri E., 97
 Quaresima Renzo, 300
 Quarzlampen Gesellschaft, 117
 “Quattro Ciàcoe”, 181
 Queen Anthony, 319
 Questura di Bari, 91
 Quilici Folco, 352

 R & G, 158
 Racheli Alberto Maria, 15n, 178
 Racheli Luigi, 105
 “Radiocorriere TV”, 344-345
 Raffo Domenico, 130, 183
 Ramoni, famiglia Fumi, 52-53
 Rauco Fernando, 300
 Rauschert G.m.b.H., 121
Ravenna, 372
 Reisert Hans, 113

“Repubblica (La)”, 181-182
 “Resto del Carlino (Il)”, 180-181
 Retti Ennio, 83
Rho, 117, 120
 Riccard Press, 319
 Richard Ginori, 96
 Richard, Lee 155, 348
 Ricordi G. & C., 118
 Rigamonti E. & C., 120, 123
 Rijkens Maarten H., 322
Rimini, 279-281, 386
 Rinaldini G. C., 181
 “Rivista del freddo (La)”, 118
 “Rivista di idroclimatologia, talassologia e terapia fisica (La)”, 91
 Rizzo Vincenzo, 247
 Rocco Capè Bruna, 178
 Rockinger, 103
 Rodellono e Facetti, 98
Rodi, 144
 Roeker Hartmut, 259-260, 267
 Rolandi, 98
 “Roma ieri, oggi, domani”, 181
 Romei Sergio, 362
Rosburgo, 138
 Rossi Angelo, 121
 - Bartolo, 121
 - Luigi, 113
 - Valentino, 157
 Rossilli, 79
 Rossitto, 301
 Rotary club di Belluno, 163
 Rouquille Maurice, 277
 Roy E., 126
 Rubenbauer Giuseppe, 224
 Rufini, mons., 812
 Rugby Lazio, 253
 Ruggiero Antonino, 253
 Rum Giuseppe, 363, 385
 Rumboldt, 272
 Rumboldt T., 174
 SABAO, v. Società anonima birra Africana orientale
Sabbioneta, 373
Saint Vincent, 313
 Salomone Luigi, 119, 125
 Salotto Giovanni, 84
 Salustri Remo, 98
San Cataldo, contrada, 77
 Sandri S., 180
 Sands Everette, 266
 Sandulli, 142
San Marino, 372
Santa Margherita Ligure, 152
Santa Maria delle vittorie, 368
Santorini, 277
 Santoro V., 96
 SAPLO, v. Società anonima produzione lavorazione orzo
 Saponara, 318
 Sarastudio, 355
Sardegna, 138, 142
 Sartori, 251
Savigliano, 16, 115, 117, 267
Scafati, 51
 Scarano Matteo, 363
 Schalk Enrico, 106
 Schiavone Giuseppe, 384-385
 Schimpf Carl, 118, 121
 Schneider, 327
 Schuckall Hans, 83
Schwetzingen, 115
Scontrone, 188
Scorzè, 366-367
 Scuola di ingegneria birraria di Weihenstephan, 90, 92-94, 104
 Sebastiani V., 97
 Semenzato Ferruccio, 248, 386
 Serino Luigi, 390
 Serpieri, v. Bonomi e Serpieri
 Sgoluppa, 96
 Shanti E., 162
 Show Up, 350-351

SIAS. Terni, 117
 Sicesar, 116
Sicilia, 146
Siderno Marina, 331
 Siegerin Goldmann Werke, 115
 Siemens & Halske, 112, 172
 Siemens Schuckert Werke G.m.b.H., 113
Siena, 363, 385
 Silvi & Panni, 100-101, 110
 Simonelli Alcide, 112, 390
 Simonelli, famiglia, 391
 Sippel, 116
 Sklenarikova Adriana, 156, 350-351
 Skoda, 109
 Società adriatica di elettricità, 128
 - anglo romana per l'illuminazione di Roma col gas e altri sistemi, 112, 187
 - anonima birra Africa orientale (SABAO), 143, 145
 - anonima birra Carbone, ghiaccio e magazzini frigoriferi, 172
 - anonima birra Roma, 136
 - anonima combustione economica e impianti elettrici, 120
 - anonima italiana ossigeno e altri gas, 77, 117
 - anonima l'industria del vetro, 120
 - anonima per la fabbricazione di birra gazzosa e ghiaccio, 95
 - anonima produzione lavorazione orzo (SAPLO), 175
 - BSN, 17, 191-192
 - Candia Solona, 117
 - Chimica lombarda, 118
 - Condotte d'acqua, 357-358
 - dell'acqua Pia antica Marcia, 72-73
 - di previdenza fra gli impiegati subalterni della real Casa, 172
 - friulana di elettricità, 128
 - generale elettrica napoletana, 128, 174
 - generale fra negozianti e industriali di Roma, 78
 - generale immobiliare per lavori di utilità pubblica ed agricola, 73-74
 - generale per la illuminazione, 174
 - napoletana per imprese elettriche, 174
 - generale pugliese di elettricità, 128
 - industria saponi e affini (ISEA), 77
 - italiana brevetti, 49
 - italiana fiammiferi, 50
 - italiana ossigeno ed altri gas, 118
 - meridionale di macinazione, 76
 - pubblicità italiana, 118
 - romana acque gassose, minerali e birra, 68
 - romana di elettricità, 128
 - romana per la fabbricazione del ghiaccio e della neve artificiale, 135
 - Selt Valdarno, 128
 - sportiva Lazio, 82-83
 - Toscana Paszkowski, v. Birra Paszkowski
 - veneta beni immobili, 75
 Société du filtre gasquet, 115
 Soest Louis & C., 113, 115
 “Sole (Il)”, 45, 140, 174
 “Sole 24 ore (Il)”, 180, 182
 “Sonderdruck aus der ‘Schweizer Brauerei-Rundschau’”, 109
 Spaeth Gino, 276
Spagna, 158, 249
 Spizzi, 115
 Sprega A., 55
 Staderini, 202, 334-341
 Stame Marcella, 263
 Stanzani E.G., 100
Steinbruch, 123
 Stern & Sabat, 96
 Stimes, 144
Stoccarda, 102, 104, 114-116, 273
 Stoehr, 117

Stotz AG, 102, 115-116
 Stübing Solvi, 150, 156, 178, 343-344
 Sugherifera Monza, 96
 Sulzer, 113-114, 128
 Supermercati alimentari SMA, 294
 Suriano, 317

Tabet Tito, 50
 Taddei Raffaello, 138
 Taloni A & C., 105
 Tamburini F., 180
 Tanno Aldo, 242, 387
Taormina, 276
Taranto, 16, 91, 95, 110, 130, 142, 157, 183, 205, 261-262, 282, 289-291, 383-385, 387
 Tartaglia Tito, 257, 301, 387
 Teatro Fiamma di Roma, 314
 Tecnomasio italiano Brown Boveri, 119, 173
Tel Aviv, 145
 Tempera, fratelli, 288, 294
 "Tempo (II)", 178, 180
Teolo, 370
 Termali, 121
Terni, 117
 Testa Armando, 158
 Teti Michele, 98
 Tettamanti, famiglia, 51, 71
 Tettamanti Angelina, 71
 - Eugenio, 71-72
 Tiger, 266-267
Tijuana, 316
 Tiradritto Anna, 360
 Toffoletto A., 175
 Toffoletto e Venturini, studio legale, 79
 Tombari, 97
 Tomiolo G., 98, 106
 Tommasi, famiglia, 185
 Tommasi Ferdinando, 185
Torino, 64, 115, 116, 124, 138, 158

Tornincasa Guerino, 189
Torre dei Passeri, 188
Torre del Greco, 50
 Tosi Franco, 96, 113, 118, 120
 Tozzi Umberto, 322
 Tramballi Ugo, 163
 Trasatti Iole, 47
 Trautwein, prof., 92
Trento, 365
 "Tribuna (La)", 79, 118, 144
 Tribunale di Roma, 42-43, 50-51,
Trieste, 115, 120, 141, 368
Tripoli, 139
 Troiani Elena, 74
 Troncone, 295
 Tucci e Modestini, 136
 Turner Martin, 267
 Turolo Giovanni, 141

Uberti Umberto, 115
Udine, 16, 83, 95, 97, 131, 160, 178, 205, 246-247, 282, 370
 Ufficio della proprietà intellettuale, 49
 Ufficio internazionale brevetti e marchi, 49
 Ufficio tecnico dell'Aquila, 187
 Ufficio tecnico di finanza, 54
 Ultrafoto, 279
 Unionbirra, 313
 Unione Arti Grafiche sui metalli, v. Metalgraf
 - Coop operai lavoratori in ferri, 97
 - degli industriali di Roma e provincia, 178
 - industriale fascista della provincia di Napoli, 175
 - industriali del Lazio, 89, 176
 - italiana fabbricanti birra e malto, 173, 176-177
 - italiana fabbricanti birra, 40, 65, 129, 137, 176

- sportiva Birra Peroni, 89-90, 354, 356-358
 Università degli studi di Bologna, 162
 - - Pisa, 162
 - - Roma, 162
 - - Venezia, 162
 Utenti pubblicità associati (UPA), 147

Valdinucci Bruno, 353
 Valente Adolfo, 384
Valli del Pasubio, 365
 Van der Krikken, 266
 Van der Putten J., 182
 Van der Wint Kim, 155
 Vannucci Girolamo, 24, 185-186
 - Tommaso, 185
 Varallo G., 178
 Vasari, 201, 207-214, 217, 241, 308, 333, 378
 Vassena, 374
 Vendittelli G., 187-188
 Venditti Roberto, 136
Venezia, 309, 367
 Veneziani G., 84
 Veneziani Valeria, 361
 Ventriglia, famiglia, 50
 Venturini, v. Toffoletto e Venturini
 Verdone, famiglia, 50
Verona, 372
 Vianini, 97
 Viganò, 214
Vigevano, 13-14, 29, 65, 147, 373-374
 Villa Mario, 174
 "Villaggio (II)", 181
 Villani, 201, 239-240, 380
 Vinci, 51
 Vital, famiglia 57
 Vitrea, 126-127
 "Volontari del sangue", 179
 Wanner & C., 96, 106
 Weigelwerk, 122

Weihenstephan, 90, 92-93, 104
 Westinghouse Cooper Hewitt, 116
 Weston Electrical Instrument Co., 117
 Whine Jo, 344
 Wiedenfeld & Co. G.m.b.H., 113
Wiesbaden, 51, 128-129
Winterthur, 113, 128
 Wissenschaftliche Station für Brauerei, 102
 Wührer Cesare, 353, 357
 - Franz Saverio, 191
 - Pietro, 183

Zaccagnino V., 180
 Zaccaria Laura, 361
 Zaffignani G., 182
 Zagari Pina, 380
 Zamanek & Cornell, 115
 Zambonati, 131
 Zambonati Luigi, 257
 Zamboni, 144
 Zambonini Spartaco, 81,
 Zampetti Annita, 50
 Zasio Giorgio, 83, 162-163, 178, 247-249, 253, 259-260, 282, 387-388, 390
 Zerboni, 379
 Ziemann A. G., ditta, 104, 113-114, 123, 126, 144, 273
 Zoppis G., 182
 Zucchegna Antonio, 125
Zurigo, 107-108



Francesco Peroni, fondatore della ditta omonima nel 1846

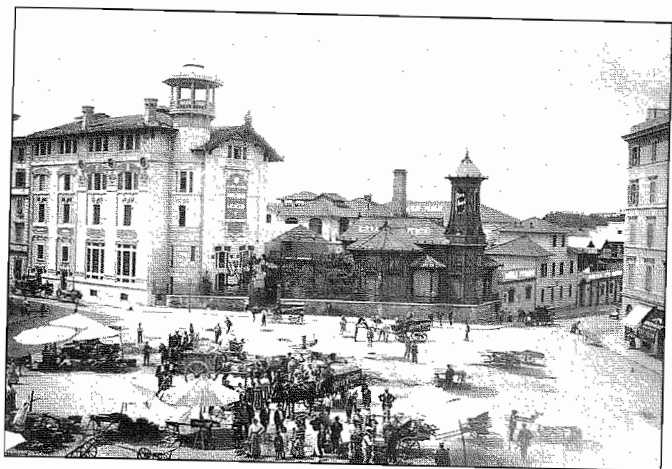

Veduta panoramica dello stabilimento Birra Peroni a Roma, nel quartiere Salario, all'inizio del Novecento.



Targa metallica con la prima immagine pubblicitaria della Peroni, il "ciociaretto", primi anni del Novecento.

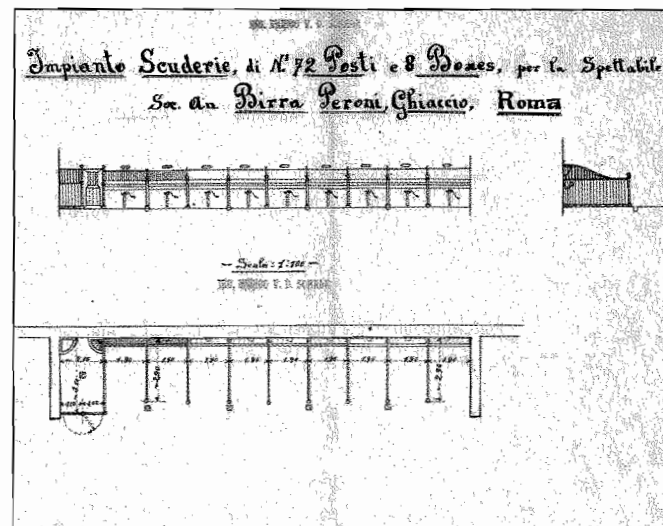

Particolare del progetto delle scuderie dello stabilimento Peroni in via Reggio Emilia a Roma, 1912.



Cortile dello stabilimento Birra Peroni tra le attuali via Mantova e piazza Alessandria, 1920 circa.

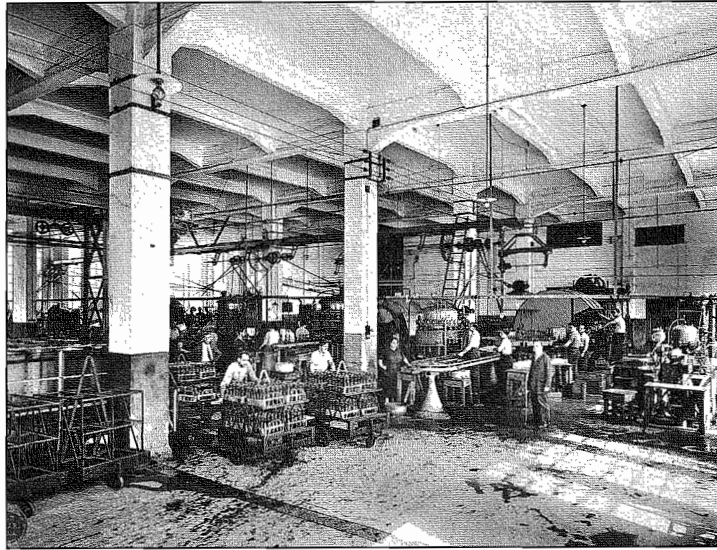

Visione d'insieme della sala d'imbottigliamento Peroni di Roma, 1920 circa.

BIRRE MERIDIONALE
PERONI & C.
 NAPOLI

DIREZIONE Napoli, 5 Giugno 1929
 ore 18

Carissimo signor Comm. Cesare,

ho telefonato a Roma poco dopo le 17, sperando di trovarla ancora in ufficio; non avendo fatto in tempo, ho comunicato per aerea il risultato del mio sopralluogo ottenuto alle Colture.

Mi locali ho trovato ancora in regolare e normale andamento (!);

- = 19 letti nel dormitorio delle ragazze;
- = l'abitazione delle Suore al 1° piano;
- = l'abitazione del guardiano con letto in sua famiglia al pianterreno.

Vi sono molte da squadrare alcuni telai nel laboratorio a destra entrando,

Lettera del direttore generale Alberto Canali a Cesare Peroni, inviata dal nuovo stabilimento di Napoli (già Birrerie Meridionali), 1929.



Certificato azionario della Ghiacciaia Romana.



Regolamento a stampa per gli operai della Birra Peroni, 1927.



Cartello pubblicitario della Birra Paszkowski di Firenze, pervenuto in Birra Peroni insieme alle carte prodotte dalla Società Birra Wührer, anni Venti.

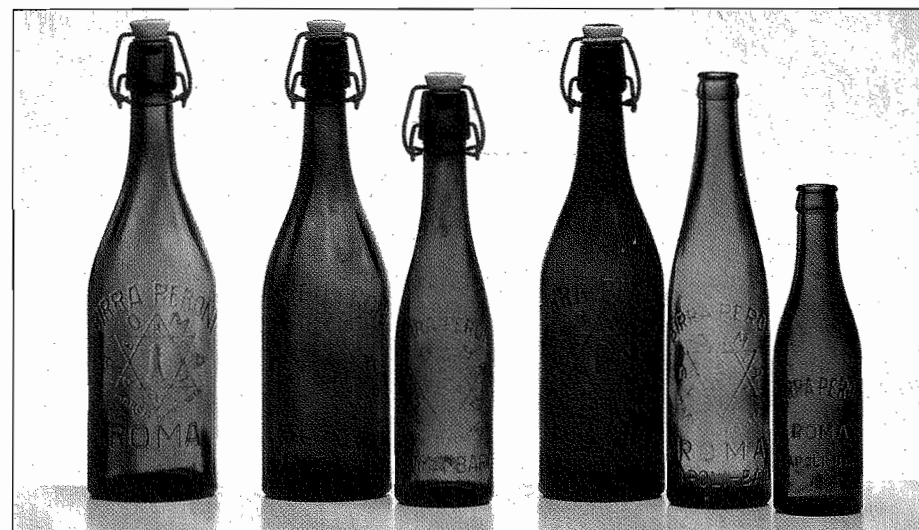

Bottiglie di Birra Peroni con il tappo meccanico.

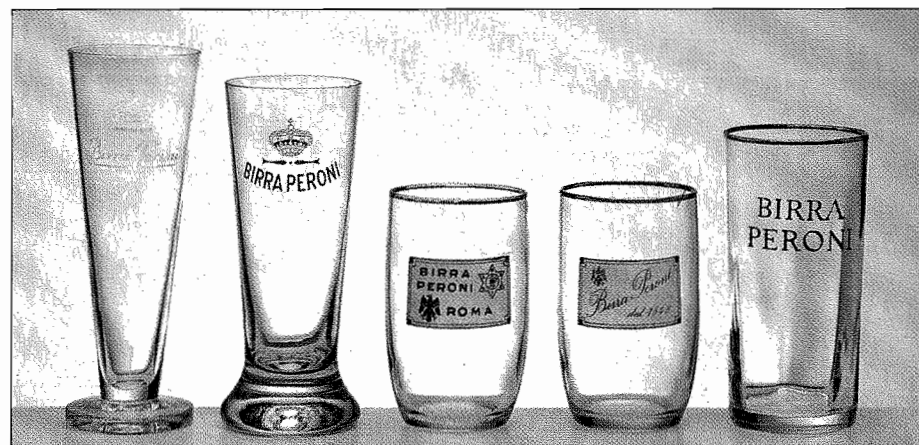

Bicchieri Birra Peroni dall'inizio del Novecento agli anni Quaranta.



Insegna metallica raffigurante il celebre "tappo Peroni", creato nel dopoguerra per l'arredo dei punti vendita.



Dépliant di presentazione della campagna pubblicitaria su radio e televisione con Solvi Stübing e Francesco Mulè, anni Sessanta.



Immagine pubblicitaria della prima celebre bionda Peroni, Solvi Stübing, ideata dallo studio Armando Testa per la campagna stampa del 1971.

Pubblicazioni degli Archivi di Stato

La Direzione generale per gli archivi, Divisione studi e pubblicazioni, cura l'edizione di un periodico (*Rassegna degli Archivi di Stato*), di cinque collane (*Strumenti*, *Saggi*, *Fonti*, *Sussidi*, *Quaderni della Rassegna degli Archivi di Stato*) e di volumi fuori collana. Tali pubblicazioni sono in vendita presso l'Istituto poligrafico e Zecca dello Stato, Libreria dello Stato.

Altre opere vengono pubblicate a proprie spese da editori privati, che ne curano anche la distribuzione.

Il catalogo completo delle pubblicazioni può essere richiesto alla Divisione studi e pubblicazioni dell'Ufficio centrale per i beni archivistici, via Gaeta, 8a - 00185 Roma o consultato nelle pagine web della Divisione studi e pubblicazioni (http://archivi.beniculturali.it/Divisione_V).

«RASSEGNA DEGLI ARCHIVI DI STATO»

Rivista quadrimestrale dell'Amministrazione degli Archivi di Stato. Nata nel 1941 come «Notizie degli Archivi di Stato», ha assunto l'attuale denominazione nel 1955.

STRUMENTI

- CXXXVII. *Fra Toscana e Boemia. Le carte di Ferdinando III e di Leopoldo II nell'Archivio centrale dello Stato di Praga*, a cura di STEFANO VITALI e CARLO VIVOLI, Roma 1999, pp. xxii 358, 12 illustrazioni, L. 30.000.
- CXXXVIII. *Inventario dell'Archivio della Curia diocesana di Prato*, a cura di LAURA BANDINI e RENZO FANTAPPIÈ, Roma 1999, pp. 450, L. 23.000.
- CXXXIX. *Guida alle fonti per la storia del brigantaggio postunitario conservate negli Archivi di Stato*, I [ASNa, ACS, ASAv ASBa, Bn, Br, Cb], Roma 1999, pp. xxxviii, 568.
- CXL. *I manifesti della Federazione milanese del Partito comunista italiano (1956-1984)*. Inventario a cura di STEFANO TWARDZIK, Roma 1999, pp. 350, L. 21.000.
- CXLI. *L'Archivio diocesano di Pienza. Inventario* a cura di GIUSEPPE CHIRONI, Roma 2000, pp. 604, L. 26.000.
- CXLII. GIORGIO TORI, *Lucca giacobina. Primo governo democratico della Repubblica lucchese (1799)*. I. *Saggio introduttivo*, Roma 2000, pp. viii, 340, tavole f.t.
- CXLIII. ARCHIVIO DI STATO DI LUCCA, *Lucca giacobina. Primo governo democratico della Repubblica lucchese (1799)*. II. *Regesti degli atti*, a cura di GIORGIO TORI, Roma 2000, pp. xvi, 630.
- CXLIV. SEZIONE DI ARCHIVIO DI STATO DI PESCIA, *Le deliberazioni del Comune di Pescia (1526-1532)*. *Regesti*, a cura di MASSIMO BRACCINI, Roma 2000, pp. xii, 556, L. 49.000.
- CXLV. *Guida alle fonti per la storia del brigantaggio postunitario conservate negli Archivi di Stato*, II [ASCe, Cz, Ch, Cs, Fg, Fr, Is, Lt, Aq, Le, Mt, Pe], Roma 2000, pp. 569-1314.
- CXLVI. *Guida degli archivi capitolari d'Italia*, I, a cura di SALVATORE PALESE, EMANUELE BOAGA, FRANCESCO DE LUCA, LORELLA INGROSSO, Roma 2000, pp. 336.

SAGGI

49. *Le società di mutuo soccorso italiane e i loro archivi. Atti del seminario di studio, Spoleto 8-10 novembre 1995*, Roma 1999, pp. 344, L. 14.000.
50. *Conferenza nazionale degli archivi. Roma, Archivio centrale dello Stato, 1-3 luglio 1998*, Roma 1999, pp. 636, L. 21.000.
51. *Fonti per la storia dell'architettura. Atti del convegno internazionale di studi, Reggio Emilia, 4-8 ottobre 1993*, Roma 1999, tomi 2, pp. 818, L. 45.000.
52. SANDRO TIBERINI, *Le signorie rurali nell'Umbria settentrionale. Perugia e Gubbio, secc. XI-XIII*, Roma 1999, pp. XLIV, 338, L. 26.000.
53. *Archivi sonori. Atti dei seminari di Vercelli (22 gennaio 1993), Bologna (22-23 settembre 1994), Milano (7 marzo 1995)*, Roma 1999, pp. 292, L. 16.000.
54. LAURETTA CARBONE, *Economia e fiscalità ad Arezzo in epoca moderna. Conflitti e complicità tra centro e periferia nella Toscana dei Medici. 1530-1737*, Roma 1999, pp. 335, L. 17.000.
55. *Ideologie e patrimonio storico - culturale nell'età rivoluzionaria e napoleonica. A proposito del trattato di Tolentino. Atti del convegno, Tolentino, 18 - 21 settembre 1997*, Roma 2000, pp. XII, 648, L. 56.000.
56. *Archivi audiovisivi europei. Un secolo di storia operaia. Convegno internazionale e rassegna di film inediti a cura dell'Archivio audiovisivo del movimento operaio e democratico, Roma 20 - 21 novembre 1998*, Roma 2000, pp. 292, L. 10.000.
57. FILIPPO VALENTI, *Scritti e lezioni di archivistica, diplomatica e storia istituzionale*, a cura di DANIELA GRANA, Roma 2000, pp. XIV, 690, 1 tav. f.t., L. 31.000.
58. ROBERTO LORENZETTI, *La scienza del grano. L'esperienza scientifica di Nazareno Strampelli e la granicoltura italiana dal periodo giolittiano al secondo dopoguerra*, Roma 2000, pp. 378.
59. IVANA AIT - MANUEL VAQUERO PIÑEIRO, *Dai casali alla fabbrica di San Pietro. I Leni: uomini d'affari del Rinascimento*, Roma 2000, pp. 338, L. 20.000.
60. *L'archivista sul confine. Scritti di Isabella Zanni Rosiello*, a cura di NELLA BINCHI e TIZIANA DI ZIO, Roma 2000, pp. 454, L. 20.000.
61. *Beni culturali a Napoli nell'Ottocento. Atti del convegno di studi. Napoli, 5-6 novembre 1997*, Roma 2000, pp. 288.
62. *La memoria silenziosa. Formazione, tutela e status giuridico degli archivi monastici nei monumenti nazionali. Atti del convegno, Veroli, Abbazia di Casamari, 6-7 novembre 1998 e Ferentino, Palazzo comunale, 8 novembre 1998*, Roma 2000, pp. 304.
63. *Viaggiare nel Medioevo*, a cura di SERGIO GENSINI, Roma 2000, pp. x, 610 (in vendita presso Pacini editore).

FONTI

- XXIX. *I Libri Iurium della Repubblica di Genova, I/5*, a cura di ELISABETTA MADIA, Roma 1999, pp. xx, 323, L. 26.000.
- XXX. SOPRINTENDENZA PER I BENI AMBIENTALI, ARCHITETTONICI, ARTISTICI E STORICI PER LE PROVINCE DI CASERTA E DI BENEVENTO, *Manoscritti di Luigi Vanvitelli nell'archivio della Reggia di Caserta, 1752-1773*, a cura di ANTONIO GIANFROTTA, Roma 2000, pp. xxiv, 326, illustrazioni, L. 16.000.
- XXXI. ARCHIVIO DI STATO DI FIRENZE, *I Consigli della Repubblica fiorentina. Libri fabricarum XIII e XIV (1326-1331)*, a cura di LAURA DE ANGELIS, prefazione di JOHN NAJEMY, Roma 2000, pp. 524.

XXXII. *I Libri Iurium della Repubblica di Genova, I/6*, a cura di MARIA BIBOLINI, introduzione di ELEONORA PALLAVICINO, Roma 2000, pp. XLVI, 560, L. 37.000

XXXII. ARCHIVIO CENTRALE DELLO STATO, *Fonti per la storia della scuola. V. L'istruzione universitaria 1859-1915*, a cura di GIGLIOLA FIORAVANTI, MAURO MORETTI, ILARIA PORCIANI, ROMA 2000, pp. 376.

SUSSIDI

11. GIACOMO BASCAPÈ - MARCELLO DEL PIAZZO, con la cooperazione di LUIGI BORGIA, *Insegne e simboli. Araldica pubblica e privata, medievale e moderna*, Roma 1999, pp. XVI, 1064 [ristampa], L. 107.000.

QUADERNI DELLA "RASSEGNA DEGLI ARCHIVI DI STATO"

87. *Repertorium iurium Communis Cremonae (1350)*, a cura di VALERIA LEONI, Roma 1999, pp. 100, L. 10.000.
88. *La «Revue mensuelle d'économie politique» nelle lettere di Théodore Fix a Jean-Charles-Léonard Simonde de Sismondi*, introduzione e cura di ALDO GIOVANNI RICCI, Roma 1999, pp. 166, L. 17.000.
89. CECILIA PROSPERI, *Il restauro dei documenti d'archivio. Dizionario dei termini*, Roma 1999, pp. 188, L. 8.000.
90. *La riproduzione dei documenti d'archivio. Fotografia chimica e digitale. Atti del seminario, Roma, 11 dicembre 1997*, Roma 1999, pp. 120, L. 8.000.
91. *Archivi De Nava. Inventari*, a cura di LIA DOMENICA BALDISSARRO e MARIA PIA MAZZITELLI, Roma 1999, pp. 124, L. 8.000.
92. ARCHIVIO DI STATO DI TRIESTE, *Inventario dell'Archivio di Iginio Brocchi, 1914-1931*, coordinato con Le carte Volpi dell'Archivio centrale dello Stato, a cura di PIERPAOLO DORSI, prefazione di GIAN CARLO FALCO, Roma 2000, pp. xxvi, 202.
93. *How Do You Know the Real Thing? Authentic Documents in the Electronic Age. Proceedings of the International Symposium, Vancouver, February 19, 2000*, Roma 2001 pp. 194 [testi inglesi con traduzione italiana].

PUBBLICAZIONI FUORI COLLANA

MINISTERO PER I BENI CULTURALI E AMBIENTALI. UFFICIO CENTRALE PER I BENI ARCHIVISTICI, *Guida generale degli Archivi di Stato italiani*, I (A-E), Roma 1981, pp. xviii, 1.042, L. 12.500; II (F-M), Roma 1983, pp. xvi, 1.088, L. 29.200; III (N-R), Roma 1986, pp. xiv, 1.302, L. 43.100; IV (S-Z), Roma 1994, pp. xvi, 1.412, L. 110.000.

ARCHIVIO DI STATO DI GENOVA, *Inventario dell'Archivio del Banco di San Giorgio (1407-1805)*, sotto la direzione di GIUSEPPE FELLONI, *Presentazione*, Roma 1989, pp. 36; II, *Affari generali*, Roma 2001, t. 1°, pp. 385; III, *Banchi e tesoreria*, Roma 1990, t. 1°, pp. 406, L. 25.000; Roma 1991, t. 2°, pp. 382, L. 23.000; t. 3°, pp. 382, L. 24.000; t. 4°, pp. 382, L. 24.000; Roma 1992, t. 5°, pp. 382, L. 24.000; Roma 1993, t. 6°, pp. 396, L. 25.000; IV, *Debito pubblico*, Roma 1989, t. 1° e 2°, pp. 452 e 440, L. 26.000; Roma 1994, t. 3°, pp. 380, L. 27.000; t. 4°, pp. 376, L. 26.000; t. 5°, pp. 378, L. 27.000; Roma 1995, t. 6°, pp. 380, L. 29.000; Roma 1996, t. 7°, pp. 376, L. 27.000; t. 8°, pp. 406, L. 31.000.

Carteggio degli oratori mantovani alla corte sforzesca (1450-1500), coordinamento e direzione di FRANCA LEVEROTTI, I, 1450-1459, a cura di ISABELLA LAZZARINI, Roma 1999, pp. xx, 576, L. 20.000 ; II, 1460, a cura di ISABELLA LAZZARINI, Roma 2000, pp. 494, L. 17.000; III, 1461, a cura di ISABELLA LAZZARINI, Roma 2000, pp. 472 ; VII, 1466-1467, a cura di MARIA NADIA COVINI, Roma 1999, pp.492, L. 17.000 ; VIII, 1468-1471, a cura di MARIA NADIA COVINI, Roma 2000, pp.690.

Administrative documents in the Aegean and their near Eastern counterparts. Proceedings of the international colloquium, Naples, February 29 - March 2, 1996, edited by MASSIMO PERNA, Roma 2000, pp.436, L. 200.000¹.

Lo "spettacolo meraviglioso". *Il Teatro della Pergola : l'opera a Firenze. Archivio di Stato di Firenze, 6 ottobre-30 dicembre 2000*. Catalogo, a cura di M. DE ANGELIS, E. GARBERO ZORZI, L. MACCABRUNI, P. MARCHI, L. ZANGHERI, Roma-Firenze, UCBA-Pagliai Polistampa, 2000, pp. 236, L. 60.000².

Inventario Archivio di Stato in Lucca. VIII. Archivi gentilizi, a cura di LAURINA BUSTI e SERGIO NELLI, direzione e coordinamento di GIORGIO TORI, stampato in Lucca dalla Nuova Grafica Lucchese, 2000, pp. xvi, 742, L. 74.000.

ARCHIVIO CENTRALE DELLO STATO, *Vinicio Berti. Diari e lettere (1942-1952)*, a cura di LUISA MONTEVECCHI, in appendice Catalogo della mostra, *Vinicio Berti. Dallo studio di un artista: carte e dipinti, Archivio centrale dello Stato, 5 dicembre 2000-30 giugno 2001*, Roma 2000, pp. 146.

ALTRE PUBBLICAZIONI DEGLI ARCHIVI DI STATO

I seguenti volumi sono stati pubblicati e diffusi per conto dell'Ufficio centrale per i beni archivistici da case editrici private, che ne curano, pertanto, anche la vendita.

CAMILLO CAVOUR, *Epistolario 1858*, a cura di CARLO PISCHEDDA, Firenze, Olschki, 1998, XV, tt.2, pp.x,1039.

CAMILLO CAVOUR, *Epistolario 1859*, a cura di CARLO PISCHEDDA e ROSANNA ROCCIA, Firenze, Olschki, 2000, XVI, tt.3, pp. x, 1409, L. 270.000.

¹ Il volume, coedito con il Centro internazionale di ricerche archeologiche, antropologiche e storiche, è in vendita presso Scriptorium, Settore università G. B. Paravia & C. spa, via Piazzi, 17 - 10129 Torino.

² Per l'acquisto rivolgersi a Pagliai Polistampa, via S. Maria 27/r, 50125 Firenze.